



**Forschungsgesellschaft
für Straßen- und
Verkehrswesen**

**Deutscher Straßen- und
Verkehrskongress 2016
in Bremen**



mit der Fachausstellung
Straßen und Verkehr 2016
28. – 30. September 2016

Programm

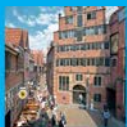

**Bausteine für die Nachhaltigkeit
im Straßen- und Verkehrswesen**

	Mittwoch, 28. September 2016	Donnerstag, 29. September 2016	Freitag, 30. September 2016	
9:00	Fachausstellung „Straßen und Verkehr 2016“	Vortragsreihe Straßenentwurf	Vortragsreihe Verkehrsmanagement	9:00
10:00	Eröffnung der Fachausstellung	Vortragsreihe Betonbauweisen	Vortragsreihe Erhaltungsmanagement	10:00
11:00	FGSV-Mitgliederversammlung	Pause – Fachausstellung	Pause – Fachausstellung	11:00
12:00	Pause – Fachausstellung	Festvortrag	Zukunftsforum	12:00
13:00	Rundgang durch die Fachausstellung „Straßen und Verkehr 2016“	Pause – Fachausstellung	Schlussworte FGSV-Vorsitzende/r	13:00
14:00	Eröffnung des Kongresses	Vortragsreihe Straßenausstattung	Fachausstellung	14:00
15:00	Pause – Fachausstellung	Vortragsreihe Querschnittsthema Kommunale Straßen	Ende des Kongresses	15:00
16:00	Vortragsreihe Verkehrsplanung	Pause – Fachausstellung		16:00
17:00	Vortragsreihe Asphaltbauweisen	Vortragsreihe Querschnittsthema Finanzierung		17:00
18:00	Fachausstellung	Vortragsreihe Baustoffe - Verfügbarkeit und Nachhaltigkeit		18:00
19:00	Kongressabend „Ischa Freimaak“	Fachausstellung		19:00
		Stiftungsfeiern		

Einladung



*Liebe Kolleginnen und Kollegen,
sehr verehrte Damen und Herren,*

im Namen der Forschungsgesellschaft für Straßen- und Verkehrswesen lade ich die Fachwelt des In- und Auslandes zum Deutschen Straßen- und Verkehrskongress 2016 nach Bremen ein.

Unser Kongressmotto „Bausteine für die Nachhaltigkeit im Straßen- und Verkehrswesen“ führt uns durch zehn Vortragsreihen und auch in diesem Jahr werden in zwei Querschnittsreihen fachübergreifende Themen vertieft und diskutiert.

Ich bin gespannt, was uns am Donnerstag im Festvortrag erwartet, wenn Professor Axel Meyer „Über die Bedeutung wissenschaftlichen Denkens und politisch unkorrekte Wahrheiten“ vorträgt.

Am Abschlusstag kommen wir noch einmal zusammen und beteiligen uns im Zukunftsforum „Neue Technik versus geändertes Mobilitätsverhalten – Wird die Verkehrswende gelingen?“ am interaktiven Vortrag.

In der Fachaussstellung „Straßen und Verkehr 2016“ erwartet die Besucher wieder ein Überblick über die Branchenneuheiten aus den Bereichen Verkehrsplanung, Straßenentwurf, Straßenverkehrstechnik, Verkehrsmanagement, Baustoffe, Straßenbau, Umwelttechnik, Software und Ingenieurwesen. Die Fachaussstellung ist Treffpunkt der Branche und ideal für das Knüpfen und Vertiefen Ihrer Kontakte geeignet.

Nutzen Sie die Gelegenheit für Gespräche und Diskussionen mit vielen Experten vor Ort.

Erstmals werden Sie in der Fachaussstellung auch eine Posterausstellung mit Forschungsprojekten von Nachwuchswissenschaftlern finden. Nutzen Sie auch diese Möglichkeit, sich aus erster Hand über die neuesten Forschungsergebnisse zu informieren.

Als Kontrast zum Kongressprogramm bietet sich die Abendveranstaltung am Mittwoch an. Unter dem Motto „Ischa Freimaak“ entführen wir Sie in die Welt des Bremer Freimarktes. Lassen Sie sich überraschen! Ich freue mich gemeinsam mit Ihnen auf lehrreiche, spannende, inspirierende und kommunikative Kongresstage.

*Herzlich willkommen in der Messe Bremen –
herzlich willkommen zum Kongress 2016!*

Ihr

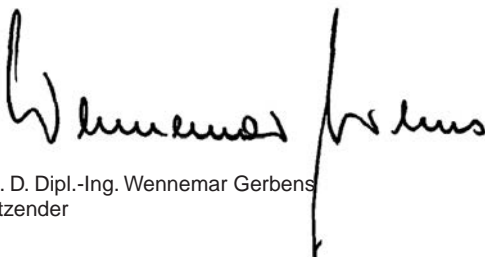

Dir. a. D. Dipl.-Ing. Wennemar Gerbens
Vorsitzender



Als Dankeschön für die ehrenamtliche Tätigkeit lädt die FGSV ihre Gremienleiter ein, dazu den Vorstand, Ehrenmitglieder und weitere Gäste. An diesem Abend werden auch die FGSV-Ehrennadeln sowie die Auszeichnungen der von der FGSV verwalteten Stiftungen verliehen. Es werden gesonderte Einladungen ausgesprochen.

Die FGSV – Die Wissens- und Kommunikationsplattform Werden Sie Mitglied und ...

- ... erhalten Sie regelmäßig Informationen über abgeschlossene Forschungsarbeiten auf den Gebieten Verkehrsplanung und -management, Verkehrstechnik sowie Straßenplanung, -bau und -erhaltung.
- ... profitieren Sie von den ermäßigten Preisen der über den FGSV Verlag zu beziehenden Veröffentlichungen sowie den Sonderkonditionen für die Abonnements unserer Organe „Straßenverkehrstechnik“ und „Straße und Autobahn“ beim Kirschbaum Verlag.
- ... erhalten Sie regelmäßig persönliche Einladungen zu unseren Veranstaltungen, an denen Sie zu ermäßigten Beiträgen teilnehmen können.
- ... nutzen Sie kostenlos das umfangreiche Leistungsspektrum unserer Informations- und Dokumentationsstelle.

Einzelheiten dazu finden Sie auf unserer Homepage www.fgsv.de

Das FGSV Portal – <https://portal.fgsv.de>

Die Online-Plattform für Mitglieder und Gremienmitarbeiter der Forschungsgesellschaft für Straßen- und Verkehrswesen:
Informationen zur Mitgliedschaft;
Dokumentenverwaltung;
Terminplanung; Vorlagenverwaltung;
Diskussionsforum.



Auftaktveranstaltungen

**Eröffnung der Fachausstellung
„Straßen und Verkehr 2016“ – Halle 5**

10:00

FGSV–Mitgliederversammlung – Halle 4.1

10:15

Die Einladung an die Mitglieder der FGSV erfolgt mit separater Post

Pause

12:00

**Rundgang durch die Fachausstellung
mit Staatssekretär Rainer Bomba**

13:00

**Eröffnung des Deutschen Straßen- und
Verkehrskongresses 2016 – Halle 4.1**

14:00

Begrüßung

Vorsitzende/r der Forschungsgesellschaft
für Straßen- und Verkehrswesen e. V., Köln

Ansprache

Staatssekretär Rainer Bomba
Bundesministerium für Verkehr und digitale Infrastruktur, Berlin

Grußworte

Dr. Joachim Lohse
Senator für Umwelt, Bau und Verkehr der Freien Hansestadt Bremen

Pause – Besuch der Fachausstellung

15:00
bis
16:00

FGSV

Verkehrsplanung

Moderation:

Univ.-Prof. Dr.-Ing. Jürgen Gerlach

FB Bauingenieurwesen, Lehr- und Forschungsgebiet

Straßenverkehrsplanung und Straßenverkehrstechnik

der Bergischen Universität Wuppertal

16:00

Verkehrsentwicklungsplan Bremen 2025

Dipl.-Ing. Gunnar Polzin

Freie Hansestadt Bremen, Senator für Umwelt, Bau und Verkehr

16:35

Erfahrungen mit den RIN und aktuelle Weiterentwicklungen

Prof. Dr.-Ing. Christoph Hebel

LG Verkehrsplanung und -technik, Stadt- und Raumplanung

der Fachhochschule Aachen

17:05

Bundesverkehrswegeplanung 2030

Dr. Hendrik Haßheider

Bundesministerium für Verkehr und digitale Infrastruktur, Berlin

17:35

bis

19:00

Ende der Vortragsreihe

Besuch der **Fachausstellung**

Kongressabend „Ischa Freimaak“



Jedes Jahr in der zweiten Oktoberhälfte lockt der Bremer Freimarkt, Deutschlands ältestes und drittgrößtes Volksfest, über vier Millionen Besucher auf den Festplatz vor der Messe Bremen, die sogenannte Bürgerweide. Für den Bremer ist es auch die 5. Jahreszeit mit einer bald 1000-jährigen Tradition. „Ischa Freimaak“ lautet die Losung, der kaum einer zu widerstehen vermag.

Asphaltbauweisen

Moderation:
Dipl.-Ing. Bernd Nolle
TPA GmbH, Stuttgart

Kurzfristige Umsetzung von Maßnahmen zur Optimierung der Dauerhaftigkeit von Asphaltstraßen – Ein Fazit

Prof. Dr.-Ing. Hans-Hermann Weßelborg
FB Bauingenieurwesen der Fachhochschule Münster

16:00

Schichtenverbund – Performanceprüfungen und Auswirkung auf die Nutzungsdauer von Asphaltbefestigungen

Univ.-Prof. Dr.-Ing. habil. Frohmuth Wellner
Dr.-Ing. Borislav Hristov
Institut für Stadtbauwesen und Straßenbau
der Technischen Universität Dresden

16:35

Performance-basierte Anforderungen für Asphaltbefestigungen in Bauverträgen – Aktueller Stand

Dr.-Ing. Sebastian Lipke
Staatliches Rechnungsprüfungsamt Düsseldorf,
Landesrechnungshof NRW

17:05

Ende der Vortragsreihe

17:35

Besuch der Fachaussstellung

bis
19:00

Für Sie verlegen wir die 5. Bremer Jahreszeit in den September. Wir laden Sie herzlich zu einem Freimarktsfest ein – mit Spielbuden, zünftigen Speisen und Bierzeltspaß. Lassen Sie sich überraschen!



Teilnehmerbeitrag: € 49,00
(inkl. Speisen und Getränke)

Einlass und Beginn: 19:00 Uhr

Ort: Messe Bremen,
Halle 5 – direkt neben der Fachaussstellung

Straßenentwurf

Moderation:

Univ.-Prof. Dr.-Ing. Christian Lippold

Lehrstuhl Gestaltung von Straßenverkehrsanlagen
der Technischen Universität Dresden

**9:00 Aktuelle Entwicklungen bei der Gestaltung
von Radverkehrsanlagen**

Dipl.-Ing. Jörg Ortlepp

Unfallforschung der Versicherer (UDV), Berlin

9:35 Entwurf von Landstraßen im Bestand (M EKLBest)

Ltd. RBDiR. Dipl.-Ing. Dirk Griepenburg

Landesbetrieb Straßenbau NRW, Coesfeld

10:05 Berücksichtigung von Human Factors im Straßenentwurf

Dipl.-Ing. Janette Zösch

Lehrstuhl Gestaltung von Straßenverkehrsanlagen der
Technischen Universität Dresden

10:35 bis Ende der Vortragsreihe

11:40 Pause – Besuch der Fachaussstellung

11:40 Festvortrag – Halle 4.0

Über die Bedeutung wissenschaftlichen Denkens und



Prof. Axel Meyer, Ph. D.
Lehrstuhl für Zoologie
und Evolutionsbiologie
an der Universität Konstanz

Prof. Axel Meyer ist seit 1997 Professor
für Zoologie und Evolutionsbiologie an
der Universität Konstanz.

Der international bekannte Genom-
forscher studierte in Marburg, Kiel,
Miami, Berkeley und Harvard.

a

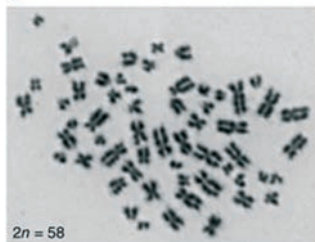

Betonbauweisen

Moderation:

Dipl.-Ing. Thomas Wolf

STRABAG Großprojekte GmbH, München

Datenerfassung an Betondecken zur Beurteilung der Fahrbahnschubstanz

Univ.-Prof. Dr.-Ing. Stephan Freudenstein
Lehrstuhl und Prüfamf für Verkehrswegebau
der Technischen Universität München

9:00

Bewertung der strukturellen Substanz für die systematische Erhaltungsplanung

Dr.-Ing. Marko Wieland
Bundesanstalt für Straßenwesen, Bergisch Gladbach
Dipl.-Ing. Stephan Villaret
VILLARET Ingenieurgesellschaft mbH, Hoppegarten

9:35

Betondecken außerhalb von Bundesautobahnen

Dipl.-Ing. Andreas Tiemann
Heinz Schnorpfel Bau GmbH, Treis-Karden

10:05

Ende der Vortragsreihe

10:35

Pause – Besuch der Fachaussstellung

bis

11:40

11:40

politisch unkorrekte Wahrheiten

Axel Meyer war Gastprofessor in Berkeley, Stanford und Ottawa und Fellow am Wissenschaftskolleg in Berlin und ist Mitglied mehrerer Akademien. Er war fünf Jahre Kolumnist für das Handelsblatt, filmte eine DVD-Reihe zur Evolutionsbiologie für die ZEIT-Akademie und schreibt regelmäßig für die ZEIT, FAZ und NZZ.

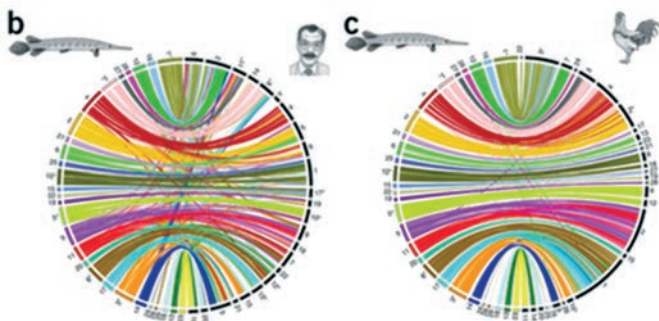

Straßenausstattung

Moderation:

ORR'in Dipl.-Ing. Janine Kübler

Bundesanstalt für Straßenwesen, Bergisch Gladbach

14:00 Fahrzeugrückhaltesysteme in der Zukunft

RDir. Dipl.-Phys. Uwe Ellmers

Bundesanstalt für Straßenwesen, Bergisch Gladbach

14:35 Psychologische Wirkungen von Arbeitsstellen auf die Verkehrsteilnehmer

Dipl.-Ing. Christian Bansi

Bundesministerium für Verkehr und digitale Infrastruktur, Bonn

15:05 Ausstattung und Betrieb von Straßentunneln – Die neuen RABT

Prof. Dr.-Ing. Wolfgang Baltzer

BUNG AG, Heidelberg

15:35 bis Ende der Vortragsreihe

16:30 Pause – Besuch der Fachaussstellung

Querschnittsthema Finanzierung

Moderation:

Dipl.-Ing. Stefanie Führling

Hauptverband der Deutschen Bauindustrie e. V., Berlin

16:30 Verkehrsinfrastrukturbericht des BMVI

BDir. Dipl.-Ing. Marcus Elsing

Bundesministerium für Verkehr und digitale Infrastruktur, Bonn

17:10 Dynamische Aspekte bei der Projektbewertung und Investitionsplanung

Prof. Dr. Christoph Walther

PTV Planung Transport Verkehr AG, Karlsruhe

17:40 Instrumente in der Straßenfinanzierung

Prof. Dipl.-Vw. Torsten R. Böger

VIFG Verkehrsinfrastrukturfinanzierungsgesellschaft mbH, Berlin

18:10 bis Ende der Vortragsreihe

19:00 Besuch der Fachaussstellung

Querschnittsthema Kommunale Straßen

Moderation:

Dr.-Ing. Stefan Klotz

Bereich Stadtgrün und Verkehr der Hansestadt Lübeck

Strategische Erhaltungsplanung in Kommunen

14:00

Prof. Dr.-Ing. Markus Stöckner

Fakultät für Architektur und Bauwesen der Hochschule Karlsruhe

Prof. Dipl.-Ing. Berthold Best

Fakultät Bauingenieurwesen der Technischen Hochschule Nürnberg

Prozessorientierte Qualitätssicherung im kommunalen Straßenbau

14:35

StBDir. Dipl.-Ing. Alexander Buttgerit

Tiefbauamt der Stadt Münster

Anlagen für den ruhenden Verkehr – Entwicklungen bei Stellplatzbemessung, -gestaltung und -ausstattung

15:05

Prof. Dr.-Ing. Petra K. Schäfer

FG Neue Mobilität der Frankfurt University of Applied Sciences

Ende der Vortragsreihe

15:35

bis

[Pause – Besuch der Fachaussstellung](#)

16:30

Baustoffe – Verfügbarkeit und Nachhaltigkeit

Moderation:

Dr. rer. nat. Erhard Westiner

MPA Bau, Abteilung Baustoffe der Technischen Universität München

Verfügbarkeit natürlicher Gesteinskörnungen für die Bauindustrie in Deutschland

16:30

Dr.-Ing. Olaf Enger

Bundesverband Mineralische Rohstoffe e. V. (MIRO), Köln

Industrielle Nebenprodukte und Recycling-Baustoffe – Chancen und Grenzen für einen bewussten Baustoffeinsatz

17:10

Dr.-Ing. Thomas Merkel

Fachverband Eisenhüttenschlacken e. V., Duisburg

Verwertung von Ersatzbaustoffen – Standpunkte im Straßenbau

17:40

RDir. Dipl.-Ing. Roderich Hillmann

Bundesanstalt für Straßenwesen, Bergisch Gladbach

Ende der Vortragsreihe

18:10

bis

[Besuch der Fachaussstellung](#)

19:00

Verkehrsmanagement

Moderation:

Univ.-Prof. Dr.-Ing. Fritz Busch

Lehrstuhl für Verkehrstechnik der Technischen Universität München

9:00

Die neuen „Hinweise für die Erfassung und Nutzung von Umfelddaten in Streckenbeeinflussungsanlagen“

Dipl.-Ing. Slavica Grošanić

Landesstelle für Straßentechnik des Regierungspräsidiums Tübingen
Stuttgart

9:35

Moderne Verkehrsanalyse durch Einsatz von Drohnen

Dipl.-Ing. Thomas Gerlach

Sky-High-Views GbR, Aachen

10:05

Assistiertes und automatisiertes Fahren – Ansätze und Auswirkungen im Straßenverkehr

Dr.-Ing. Werner Huber

BMW AG, München

10:35
bis

Ende der Vortragsreihe

11:40

Pause – Besuch der Fachausstellung

11:40 **Zukunftsforum – Halle 4.0**

Neue Technik versus geändertes Mobilitätsverhalten –

Prof. Dr.-Ing. Felix Huber

FB Bauingenieurwesen, Lehr- und Forschungsgebiet

Umweltverträgliche Infrastrukturplanung,

Stadtplanung der Bergischen Universität Wuppertal

Prof. Dr.-Ing. Oscar Reutter

Wuppertal Institut für Klima, Umwelt, Energie GmbH

12:45

Schlussworte Vorsitzende/r der FGSV – Halle 4.0

Erhaltungsmanagement

Moderation:

Ltd. RDir. Dr.-Ing. Lutz Pinkofsky
Bundesanstalt für Straßenwesen, Bergisch Gladbach

Key Performance Indicators – Kennzahlen für die Weiterentwicklung der Straßeninfrastruktur in Bayern

MR Dipl.-Ing. Roland Degelmann
Oberste Baubehörde im Bayerischen Staatsministerium des Innern,
für Bau und Verkehr, München

Integration der Substanzbewertung in die Erhaltungsplanung

Prof. Dr.-Ing. Ulf Zander
Bundesanstalt für Straßenwesen, Bergisch Gladbach

Systematische Nutzung von Bestandsdaten

Dr.-Ing. Christoph Dröge
Landesbetrieb Straßenbau NRW, Betriebssitz Gelsenkirchen

Ende der Vortragsreihe

Pause – Besuch der Fachausstellung

9:00

9:35

10:05

10:35
bis

11:40

11:40

Wird die Verkehrswende gelingen?



Ihre Meinung ist gefragt!

#fgsvzukunftsforum

12:45

Rahmenprogramm

Dienstag, den 27. September 2016, 15:00 bis 16:30 Uhr
und

Mittwoch, den 28. September 2016, 10:00 bis 11:30 Uhr

Rundgang durch die historische Innenstadt



Vom Marktplatz mit dem steinernen Roland und der Skulptur der „Bremer Stadtmusikanten“ über die Böttcherstraße mit ihrem einzigartigen Architektur-Ensemble bis ins malerische Schnoorviertel führt dieser Stadtspaziergang.

Treffpunkt: Roland Statue, Marktplatz

Teilnehmerbeitrag: € 10,00

Mittwoch, den 28. September 2016, 13:30 bis 17:30 Uhr

Ausflug in das Künstlerdorf Worpswede



Das Künstlerdorf Worpswede liegt nur wenige Kilometer von Bremen entfernt. Unberührtes Teufelsmoor, dörfliche Idylle und malerisches Flair – das macht die Künstlerkolonie Worpswede aus. Worpswede ist ein Gesamtkunstwerk. Entdecken Sie das Kleinod mit seinen vielen Galerien, kleinen Geschäften und Cafés.

Während Ihres Aufenthaltes besuchen Sie zwei Ausstellungen/Galerien.

Treffpunkt für die Bustour:

Bürgerweide vor der Halle 4, Messe Bremen

Teilnehmerbeitrag:

€ 49,00 (inkl. Eintrittsgelder für zwei Ausstellungen/Galerien)

Donnerstag, den 29. September, 14:30 bis 17:30 Uhr

Kaffeeseminar bei Lloyd Caffee



Beim Kaffeeseminar in der Lloyd-Rösterei schauen Sie dem Röstmeister über die Schulter und verkosten verschiedene Sorten Kaffee. Sie besichtigen den unter Denkmalschutz stehenden Marmorsaal, der früher den Direktoren von Kaffee HAG vorbehalten war, und erfahren Interessantes über den Bremer „Kaffeebaron“ Ludwig Roselius, Gründer der Marke Kaffee HAG. Auf der Busfahrt passieren Sie den neuen Stadtteil Überseestadt, Europas größtes Stadtentwicklungsgebiet in den alten Hafenrevieren Bremens.

Treffpunkt für die Bustour:
Bürgerweide vor der Halle 4, Messe Bremen
Teilnehmerbeitrag: € 49,00



Die Besichtigungen werden durch
die Bremer Touristik-Zentrale GmbH
vermittelt und betreut.

Wir behalten uns vor,
bei Nichtzustandekommen
der Mindestteilnehmerzahl das
betreffende Programm unter
Beitragsrückerstattung abzusagen.

Fachausstellung „Straßen und Verkehr 2016“

Die Fachausstellung „Straßen und Verkehr 2016“ ist Bestandteil des Deutschen Straßen- und Verkehrskongresses und steht allen Kongressteilnehmern, Begleitpersonen und anderen Fachbesuchern kostenfrei offen.

Das Ausstellungsangebot führender Anbieter bietet an den drei Veranstaltungstagen Gelegenheit, sich über den neuesten Entwicklungsstand auf dem Gebiet des Ingenieurwesens in den Bereichen Verkehrsplanung, Straßenentwurf, Straßenverkehrstechnik, Verkehrsmanagement, Straßenausstattung, Baustoffe, Straßenbau, Umwelttechnik und Software zu informieren.

Die Fachausstellung ist zu folgenden Zeiten geöffnet:

Mittwoch, 28. September 2016 9:00 bis 19:00 Uhr

Donnerstag, 29. September 2016 9:00 bis 19:00 Uhr

Freitag, 30. September 2016 9:00 bis 14:00 Uhr

Die offizielle **Eröffnung erfolgt am 28. September um 10:00 Uhr** durch Herrn Dipl.-Ing. Hans-Georg Stutz, Stellvertretender Vorsitzender der Bundesfachgruppe Straßen- und Tiefbau im Zentralverband des Deutschen Baugewerbes.

Um **13:00 Uhr** ist der **traditionelle Eröffnungsrundgang** durch die Fachausstellung vorgesehen.

In der Fachausstellung ist auch die Posterausstellung zu aktuellen Forschungsergebnissen zu finden.



Ein Aussteller- und Teilnehmerverzeichnis erhalten alle Kongressteilnehmer zu Veranstaltungsbeginn.

Viele zusätzliche Informationen, Übersichtspläne, Tipps und Fotos zum Deutschen Straßen- und Verkehrskongress sowie zur Fachausstellung „Straßen und Verkehr 2016“ finden Sie auch unter

www.fgsv-kongress.de

Anmeldung – Teilnehmerbeitrag

Anmeldungen sind online unter **www.fgsv-kongress.de** möglich oder mit der Anmeldekarte. Um in das Teilnehmerverzeichnis aufgenommen zu werden, ist Ihre Anmeldung **bis zum 30. August 2016** erforderlich.

Der Teilnehmerbeitrag beträgt für Mitglieder der Forschungsgesellschaft für Straßen- und Verkehrswesen €340,-, für Nichtmitglieder €380,- und für Studenten €80,- (Kopie des Studentenausweises erforderlich).

Der Teilnehmerbeitrag schließt die Teilnahme an den Veranstaltungen des Eröffnungsprogramms und der Vortragsreihen, die Pausengetränke, die Lunch-Buffets am 28. und 29. September 2016 sowie den Kongressband (erscheint zur Veranstaltung in Bremen) ein.

Zusätzlich werden für die Abendveranstaltung und für die einzelnen Veranstaltungen des Rahmenprogramms Teilnehmerbeiträge erhoben.

Die Teilnahme an der Eröffnungsveranstaltung ist frei.

Bei Onlineanmeldungen ist auch die Zahlung mit Kreditkarte oder PayPal möglich. Bei Banküberweisung warten Sie bitte den Rechnungserhalt ab.

Nach Zahlungseingang werden die Teilnehmerunterlagen bis zum **14. September 2016** übersandt, bei Anmeldung nach diesem Termin können die Unterlagen am FGSV-Kongresscounter in Empfang genommen werden.

Eine Erstattung der Teilnehmergebühren wegen Verhinderung des angemeldeten Teilnehmers ist nur dann möglich, wenn die Abmeldung schriftlich bis zum 14. September 2016 bei der Geschäftsstelle der FGSV eingegangen ist.

Für jeden bereits registrierten Teilnehmer kann kostenfrei einmalig ein Ersatzteilnehmer benannt werden.

Die Teilnahme am Rahmenprogramm kann nach dem 14. September 2016 nicht mehr storniert werden.

Unterkunft

Die Vermittlung der Unterkunft übernimmt die BTZ Bremer Touristik-Zentrale, Findorffstraße 105, 28215 Bremen, Telefon: +49 (0) 421 / 30 800-72, Telefax: +49 (0) 421 / 30 800-3872, E-Mail: kleesemann@bremen-tourism.de, Internet: www.bremen-tourismus.de

Bitte nutzen Sie die Online-Anmeldemöglichkeiten unter www.fgsv-kongress.de

Darüber hinaus verweisen wir auf die gängigen Internetportale für Hotelbuchungen.

Veranstaltungsort

**Messe Bremen
Hallen 4 und 5
Bürgerweide
28215 Bremen**

Eingabe für Navigation:
Theodor-Heuss-Allee, 28215 Bremen
bzw. Sonderziel Messe

Der FGSV-Kongresscounter befindet sich im Foyerbereich vor der Halle 5. Sie erhalten dort zusätzliche Kongressunterlagen.

Öffnungszeiten:

Mittwoch, 28. September 2016 9:30 bis 18:30 Uhr

Donnerstag, 29. September 2016 8:00 bis 18:30 Uhr

Freitag, 30. September 2016 8:00 bis 14:00 Uhr

Weitere Auskünfte vor und während dem Deutschen Straßen- und Verkehrskongress 2016 erteilt die Geschäftsstelle der

Forschungsgesellschaft für Straßen- und Verkehrswesen

An Lyskirchen 14

50676 Köln

Telefon: +49 (0) 221 / 93 58 3-0

Telefax: +49 (0) 221 / 93 58 3-73

E-Mail: info@fgsv.de

Internet: www.fgsv.de

und über die Veranstaltungs-Website:

www.fgsv-kongress.de



Für den Kongress:

Forschungsgesellschaft für Straßen- und Verkehrswesen e. V. (FGSV)

An Lyskirchen 14 – 50676 Köln

Telefon: +49 (0) 221 / 93 58 3-0 – Fax: 93 58 3-73

E-Mail: info@fgsv.de – Internet: www.fgsv.de

Für die Ausstellung:



FGSV Verlag GmbH

Wesseling Str. 17 – 50999 Köln

Telefon: +49 (0) 221 / 38 46 30 – Fax: 38 46 40

E-Mail: info@fgsv-verlag.de

Internet: www.fgsv-verlag.de

Bildnachweis:

Titelseite: Bild oben: BTZ (Bremer Tourismus Zentrale); Bilder unten (v. l. n. r.)

1: Torsten Krüger/BTZ, 2+6: Jan Rathke/BTZ, 3: Pixelio 4: Jonas Ginter/BTZ, 5: BTZ;

S. 4+5: BTZ; S. 12 oben: Titus Czerski/BTZ, unten: Worpsweder Kunststiftung Friedrich Nietzel;

S. 13 oben: Jan Rathke/BTZ, unten: Pixelio

Grafische Gestaltung: Volker Meissner

Vom Hauptbahnhof:
3 Minuten Fußweg

Eingabe für Navigation:
Theodor-Heuss-Allee, 28215 Bremen
bzw. Sonderziel „Messe“

Anfahrtshinweise:

www.fgsv-kongress.de



Für den Kongress:

Forschungsgesellschaft für Straßen-
und Verkehrswesen e. V. (FGSV)

An Lyskirchen 14 – 50676 Köln

Telefon: +49 (0) 221 / 93 58 3-0 – Fax: 93 58 3-73

E-Mail: info@fgsv.de – Internet: www.fgsv.de



Für die Fachausstellung:

FGSV Verlag GmbH

Wesseling Str. 17 – 50999 Köln

Telefon: +49 (0) 221 / 38 46 30 – Fax: 38 46 40

E-Mail: info@fgsv-verlag.de

Internet: www.fgsv-verlag.de



www.messe-bremen.de

Findorffstraße 101

28215 Bremen



MESSE
BREMEN

Herzlich Willkommen in Bremen!



www.fgsv-kongress.de

Absender:

.....
Titel / Vorname / Name

.....
Firma oder Dienststelle

.....
Straße

.....
PLZ / Ort

.....
Telefon-Nr. / Fax-Nr.

.....
E-Mail

€ 0,45

Postkarte

Forschungsgesellschaft für
Straßen- und Verkehrswesen
Postfach 10 13 42

50453 Köln
Deutschland

Anmeldung

zur Teilnahme am Deutschen Straßen- und Verkehrskongress 2016
in Bremen vom 28. September bis 30. September 2016

	Beiträge/ Person	Beitrag €
Ich nehme Teil an:		

Vortragsveranstaltungen

als FGSV-Mitglied	€ 340,00
als Nichtmitglied	€ 380,00
als Student (Nachweis erforderlich)	€ 80,00

Rahmenprogramm

Personen-
zahl

27. September 2016

Stadtspaziergang	€ 10,00
------------------	---------	-------	-------

28. September 2016

Stadtspaziergang	€ 10,00
Ausflug Worpsswede	€ 49,00

Abendveranstaltung

„Ischa Freimaak“, Halle 5	€ 49,00
---------------------------	---------	-------	-------

29. September 2016

Kaffeeseminar Lloyd Caffee	€ 49,00
----------------------------	---------	-------	-------

Der Gesamtbetrag in Höhe von € _____

wird nach Rechnungserhalt unter Nennung des Kongressteilnehmers
auf das in der Rechnung aufgeführte Konto überweisen.

Eine Erstattung der Teilnehmergebühren wegen Verhinderung des
angemeldeten Teilnehmers ist nur dann möglich, wenn die Abmel-
dung schriftlich bis zum 14. September 2016 bei der Geschäftsstelle
der FGSV eingegangen ist. Für jeden bereits registrierten Teilnehmer
kann kostenfrei einmalig ein Ersatzteilnehmer benannt werden.

Nach diesem Termin ist eine Stornierung nur gegen eine Gebühr von
60,00 € möglich. Die Teilnahme am Rahmenprogramm kann nach
dem 14. September 2016 nicht mehr storniert werden.

.....
Datum

.....
Unterschrift

Ihre Angaben werden zu dem o. g. Zweck verarbeitet und gespeichert
nach § 28 Abs. 1, Satz 1, Nr. 2 BDSG.