



# Personalbericht 2011

**Band II**

**Jahresbericht zu Personalstruktur und  
Personalausgaben des Jahres 2010  
nach Produktplänen**

Die Senatorin für Finanzen



**Freie  
Hansestadt  
Bremen**

**Herausgeber:** Die Senatorin für Finanzen  
Referat 32 - Personalcontrolling und IT im Personalmanagement  
Rudolf-Hilferding-Platz 1  
28195 Bremen

**Ansprechpartner:** Jens-Thorsten Sommer  
Telefon: 0421 / 361 10173  
e-mail: [jens-thorsten.sommer@finanzen.bremen.de](mailto:jens-thorsten.sommer@finanzen.bremen.de)

Juliane Bahrenburg  
Telefon: 0421 / 361 10108  
e-mail: [juliane.bahrenburg@finanzen.bremen.de](mailto:juliane.bahrenburg@finanzen.bremen.de)

Dr. Doris Krause-Nicolai  
Telefon: 0421 / 361 90412  
e-mail: [doris.krause-nicolai@finanzen.bremen.de](mailto:doris.krause-nicolai@finanzen.bremen.de)

**Druck:** Druckerei Senatorin für Finanzen

Dieser Bericht steht im Internet unter [www.finanzen.bremen.de/info/personalcontrollingberichte](http://www.finanzen.bremen.de/info/personalcontrollingberichte) zur Verfügung.

Bremen, im März 2012

## Inhaltsverzeichnis

Inhaltsverzeichnis.....	0
Einleitung.....	1
I. Personalcontrolling nach Produktplänen und Konzernbereichen.....	2
1. Beschäftigte nach Produktplänen und Konzernbereichen .....	2
2. Zahl der Vollkräfte und Volumen nach Produktplänen und Konzernbereichen .....	4
3. Personalausgaben nach Produktplänen und Konzernbereichen .....	9
4. Jahresabschluss 2010 in der Kernverwaltung nach Produktplänen.....	12
5. Personalstrukturkennzahlen nach Produktplänen und Konzernbereichen.....	13
6. Stellenindex der Produktpläne .....	19
7. Versorgung im Kernhaushalt und in den Sonderhaushalten .....	20
8. Versorgungsvolumen und Versorgungsempfänger nach Produktplänen .....	22
9. Versorgungsausgaben nach Produktplänen .....	24
10. Beihilfeausgaben nach Produktplänen .....	26
II. Ausgewählte Personalkennzahlen der Produktpläne im Überblick .....	28
Produktpläne Insgesamt .....	29
Produktplan 01: Bürgerschaft.....	37
Produktplan 02: Rechnungshof.....	41
Produktplan 03: Senat und Senatskanzlei .....	45
Produktplan 05: Bundesangelegenheiten .....	50
Produktplan 06: Datenschutz .....	54
Produktplan 07: Inneres .....	58
Produktplan 08: Gleichberechtigung der Frau.....	62
Produktplan 11: Justiz.....	66
Produktplan 12: Sport .....	70
Produktplan 21: Bildung .....	74
Produktplan 22: Kultur.....	78
Produktplan 24: Hochschulen und Forschung .....	83
Produktplan 31: Arbeit.....	90
Produktplan 41: Jugend und Soziales.....	94
Produktplan 51: Gesundheit.....	99
Produktplan 68: Umwelt, Bau, Verkehr und Europa.....	106
Produktplan 71: Wirtschaft .....	111
Produktplan 81: Häfen .....	115
Produktplan 91: Finanzen/Personal .....	119
Verzeichnis der Schaubilder	
Verzeichnis der Tabellen	
Anhang	



## Einleitung

Während Band I der Personalcontrollingberichterstattung 2011 bei der Entwicklung des Personals die Konzernsicht in den Vordergrund stellt und über den Kernbereich, die Ausgliederungen und die bremischen Mehrheitsgesellschaften berichtet, liegt der Fokus im vorliegenden Band II auf den Entwicklungen in den Produktplänen.

Obwohl in der Regel nur mittelbar im Produktgruppenhaushalt verankert, werden dabei die ausgegliederten Konzernbereiche einbezogen, soweit vergleichbare Daten vorliegen. Dieses ist für die Sonderhaushalte, die Betriebe und die Stiftungen des öffentlichen Rechts der Fall. Die bremischen Mehrheitsgesellschaften, über die erstmals in dem Personalbericht Band I berichtet wird, werden in dem vorliegenden Band II nicht betrachtet, da aufgrund der zahlreichen Periodenvergleiche hierfür keine ausreichenden Daten vorliegen.

Der Produktgruppenhaushalt gliedert den Konzern Bremen in 23 Produktpläne (davon 19 mit Personal). Die Entwicklung in diesen Einheiten wird bestimmt durch die Wahrnehmung dezentraler Fach-, Personal- und Ressourcenverantwortung im Rahmen der Konzernvorgaben für das Personalmanagement. Ein wichtiger Schritt zur Realisierung des konzernbezogenen Personalmanagements ist eine Personalberichterstattung, die Kernverwaltung und ausgegliederte Konzernbereiche integriert.

Im ersten Teil dieses Bandes werden wesentliche Personalkennzahlen der Produktpläne zusammenfassend dargestellt und mit denen des Bezugsjahres 2000 verglichen. Hierbei lassen sich sowohl Rückschlüsse auf die Wirksamkeit zentraler Vorgaben als auch Unterschiede in der dezentralen Ausgestaltung der Verantwortung erkennen.

Der zweite Teil enthält für jeden Produktplan vereinheitlichte Darstellungen zu wesentlichen Personalkennzahlen, Personalausgaben und Versorgungsausgaben. Soweit vorhanden, werden die Ergebnisse der ausgegliederten Konzernbereiche jeweils gesondert ausgewiesen. Dies ermöglicht einen Zeitreihenvergleich über die Entwicklung der Personalkennzahlen sowie einen Vergleich hinsichtlich der Entwicklung in den Konzernbereichen.

# I. Personalcontrolling nach Produktplänen und Konzernbereichen

## 1. Beschäftigte nach Produktplänen und Konzernbereichen

Seit dem Jahr 2000 hat sich die Zahl der Beschäftigten in den Produktplänen sehr unterschiedlich entwickelt. Insgesamt ist sie in der Kernverwaltung, den Sonderhaushalten und den Betrieben um 2,5 % gesunken, wobei sich die Entwicklungen in den einzelnen Produktplänen unterscheiden (zwischen -50,9 % im Produktplan Arbeit und +18,1 % im Produktplan Hochschulen).

**Schaubild 1: Veränderung der Zahl der Beschäftigten seit 2000 nach Produktplänen**

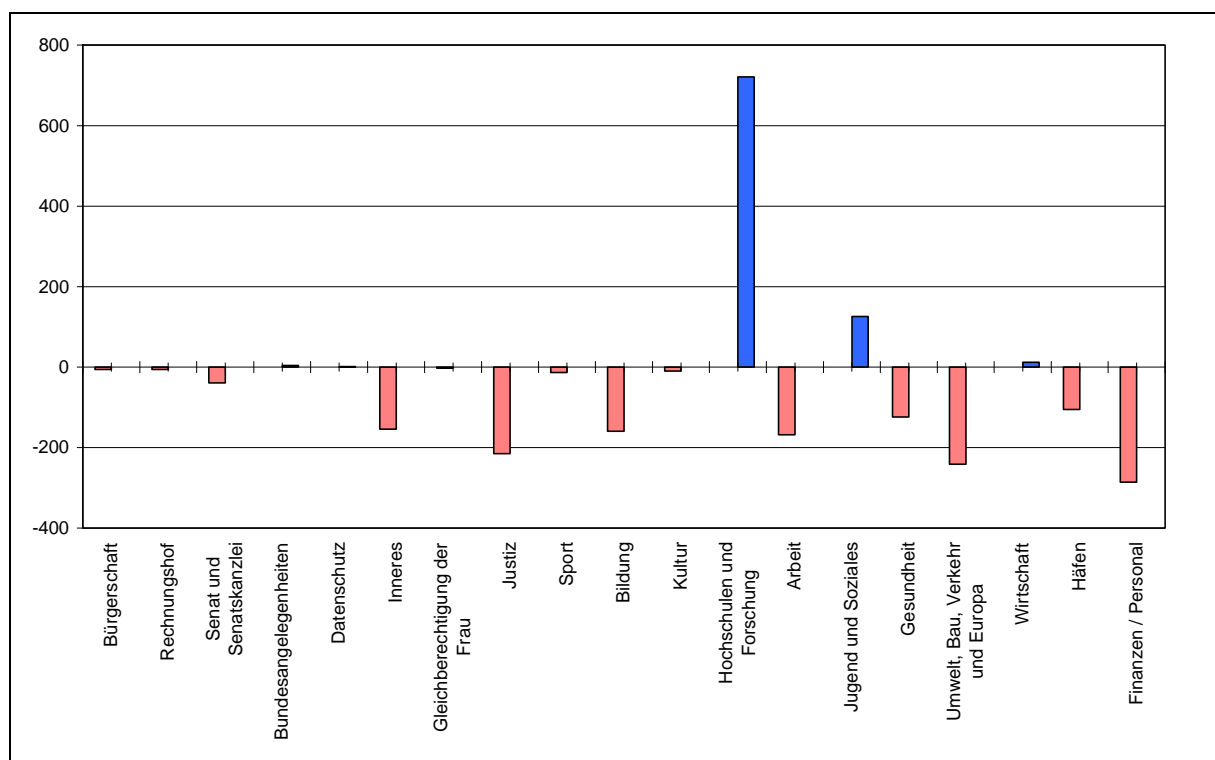

Quelle: Anlage 1

Im Jahr 2010 haben die Produktpläne Jugend und Soziales (+3,9 %), Datenschutz (+7,1 %), Wirtschaft (+9,0 %), Bundesangelegenheiten (+14,8 %) und Hochschulen (+18,1 %) im Vergleich zu dem Jahr 2000 einen Zuwachs an Beschäftigten zu verzeichnen. Im Hochschulsektor ist die Zunahme im Wesentlichen auf den Anstieg der (insbesondere refinanzierten) Beschäftigten in den Sonderhaushalten zurückzuführen.

In allen anderen Produktplänen hat gegenüber dem Jahr 2000 die Zahl der Beschäftigten abgenommen, dabei besonders in den Produktplänen Sport (-31,7 %), Häfen (-43,4 %) und Arbeit (-50,9 %). In dem Produktplan Häfen sind in diesem Zeitraum im besonderen Maße Ausgliederungen und Privatisierungen erfolgt. Im Produktplan Arbeit sind die Rückgänge im Wesentlichen auf Umstrukturierungen zurückzuführen.

In manchen Produktplänen ist die Beschäftigtenzahl nur unterdurchschnittlich gesunken. Dies gilt zum größten Teil für die sogenannten PEP-Sonderbereiche wie Polizei und Feuerwehr im Produktplan Inneres, Justizvollzug im Produktplan Justiz sowie das Lehrpersonal im Produktplan Bildung. Zum Produktplan Finanzen/Personal zählen die Beschäftigungs- und Nachwuchskräftepools mit ebenfalls weitgehend konstanten Vorgaben.

Zum Jahresende 2010 verteilen sich die Beschäftigten auf die Produktpläne wie folgt:

**Schaubild 2: Beschäftigte nach Produktplänen und Konzernbereichen (2010)**

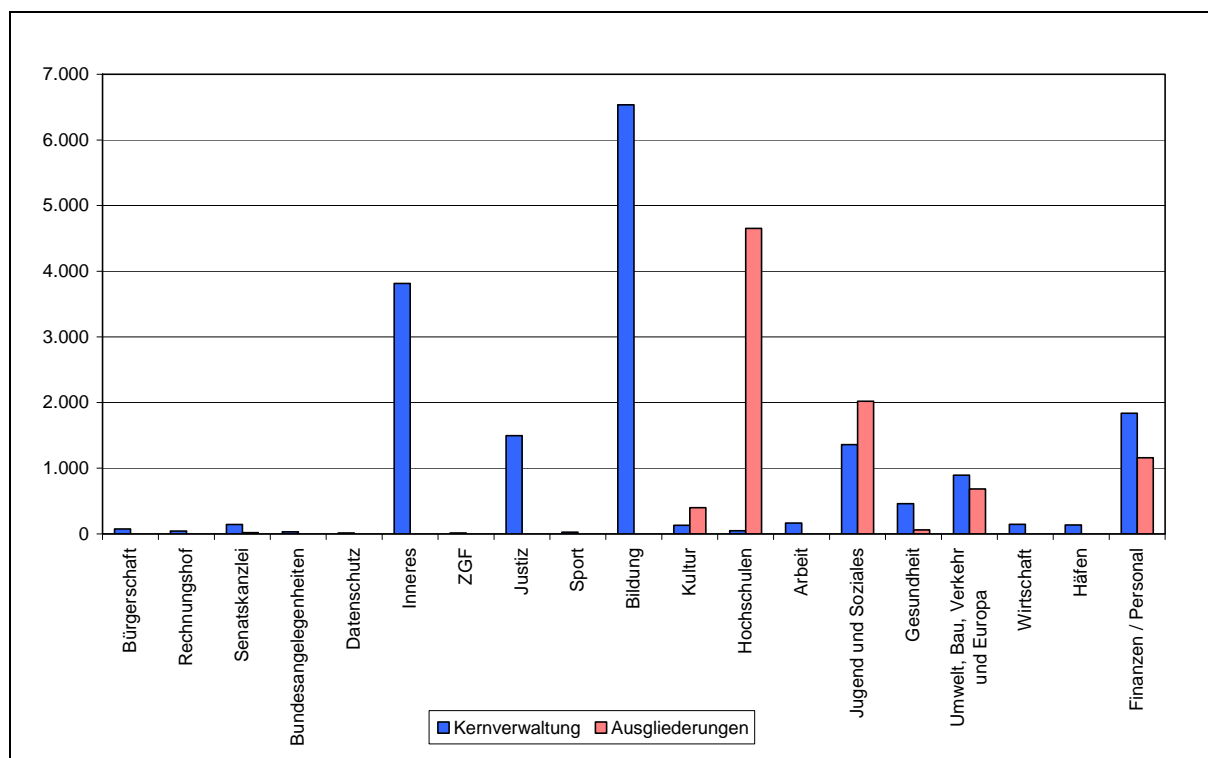

Quelle: Anlage 1

## **2. Zahl der Vollkräfte und Volumen nach Produktplänen und Konzernbereichen**

Die Zahl der Vollkräfte enthält die Umrechnung der Arbeitszeitanteile der Personen, die den Auswertungen zur Personalstruktur zugrunde liegen. Abzüglich der Zahl der abwesenden Beschäftigten ergibt sich das Volumen. Um zu dem aus dem Haushalt finanzierten Volumen – dem Beschäftigungsvolumen – zu gelangen, wird hiervon wiederum die Zahl der refinanzierten Vollkräfte subtrahiert. Die folgende Tabelle zeigt die Entwicklung des Volumens pro Produktplan differenziert nach dem Beschäftigungsvolumen und dem Volumen der refinanzierten Vollkräfte im Kernbereich sowie der Ausgliederungen (Sonderhaushalte, Eigenbetriebe, Anstalten des öffentlichen Rechts und Stiftungen).

Aus dieser Übersicht lässt sich die Zahl der Konsolidierungsbeiträge differenziert nach Konzernbereichen und Produktplänen entnehmen.

Das Beschäftigungsvolumen wurde zwischen 2000 und 2010 im Kernbereich um insgesamt 13,0 % reduziert. Ohne Einbeziehung der gesondert gesteuerten Bereiche, das heißt der Bereiche, die nicht oder nicht in vollem Umfang die PEP-Einsparvorgaben erbringen mussten, hat das Beschäftigungsvolumen im Kernbereich um rund 20,6 % abgenommen, in den Ausgliederungen dagegen um 10,8 % zugenommen.



Tabelle 1: Entwicklung des Volumens (2000 bis 2010)

Produktplan	Kernbereich				temporäre Personalmittel			Refinanzierte			Zwischensumme				Ausgliederungen				Insgesamt				
	2000	2010	Diff.		2000	2010	Diff. abs.	2000	2010	Diff. abs.	2000	2010	Diff.		2000	2010	Diff.		2000	2010	Diff.		
			abs.	in %									abs.	in %			abs.	in %			abs.	in %	
<b>normale PEP-Bereiche</b>																							
Senat und Senatskanzlei	159	113	-46	-29,1%				2	4	3	161	117	-44	-27,2%		14	14		161	131	-29	-18,3%	
Bundesangelegenheiten	24	26	1	5,9%				1	2	1	25	27	2	7,6%					25	27	2	7,6%	
Inneres (o. Polizei u. Feuerwehr)	794	713	-81	-10,3%				16	52	37	810	765	-45	-5,5%					810	765	-45	-5,5%	
Justiz (o. JVA)	1.014	896	-118	-11,6%		38	38	6	11	5	1.020	944	-75	-7,4%					1.020	944	-75	-7,4%	
Sport	32	22	-10	-31,9%							32	22	-10	-31,9%					32	22	-10	-31,9%	
Bildung (o. Lehrer)	862	631	-231	-26,8%				3	8	5	865	638	-227	-26,2%					865	638	-227	-26,2%	
Kultur	83	83	0	-0,4%				27	28	1	111	111	1	0,6%	277	281	4	1,5%	388	392	5	1,2%	
Hochschulen und Forschung	42	36	-6	-15,0%				6	5	-1	48	40	-8	-15,8%	3.166	3.737	571	18,0%	3.214	3.777	563	17,5%	
Arbeit, Gesundheit, Jugend u. Soz.	1.538	1.233	-305	-19,9%				200	326	126	1.738	1.558	-180	-10,3%	1.480	1.523	43		3.218	3.081	-137	-4,2%	
darunter: Arbeit	193	127	-67	-34,5%				81	1	-80	274	127	-147	-53,6%					274	127	-147	-53,6%	
Jugend u. Soziales	969	799	-170	-17,6%		47	47	88	268	180	1.057	1.114	57	5,3%	1.376	1.476	100	7,3%	2.433	2.589	157	6,4%	
Gesundheit	376	308	-68	-18,1%		9	9	31	57	26	407	374	-33	-8,1%	104	47	-57	-54,7%	511	421	-90	-17,6%	
Bau, Umwelt, Verkehr und Europa	1.010	651	-359	-35,6%				67	133	66	1.078	784	-294	-27,3%	536	580	44	8,1%	1.614	1.364	-250	-15,5%	
Wirtschaft/Häfen	302	211	-91	-30,2%				11	36	25	314	247	-67	-21,2%					314	247	-67	-21,2%	
darunter: Wirtschaft	94	96	2	2,2%				7	25	19	100	121	21	20,8%					100	121	21	20,8%	
Häfen	209	115	-93	-44,7%				5	11	6	213	126	-88	-41,0%					213	126	-88	-41,0%	
Finanzen / Personal (o. Allg. Bew.)	1.526	1.250	-277	-18,1%		10	10	35	118	83	1.561	1.377	-184	-11,8%	853	860	7	0,8%	2.414	2.237	-177	-7,3%	
<b>Summe</b>	<b>7.388</b>	<b>5.863</b>	<b>-1.526</b>	<b>-20,6%</b>		<b>104</b>	<b>104</b>	<b>374</b>	<b>722</b>	<b>348</b>	<b>7.762</b>	<b>6.688</b>	<b>-1.074</b>	<b>-13,8%</b>	<b>6.312</b>	<b>6.995</b>	<b>683</b>	<b>10,8%</b>	<b>14.074</b>	<b>13.684</b>	<b>-390</b>	<b>-2,8%</b>	
<b>sonstige Bereiche</b>																							
Bürgerschaft	61	51	-11	-17,5%					3	3	61	54	-8	-12,6%					61	54	-8	-12,6%	
Rechnungshof	42	39	-3	-7,5%					1	1	42	40	-2	-5,2%					42	40	-2	-5,2%	
Datenschutz	12	11	0	-2,0%					1	1	12	12	0	2,3%					12	12	0	2,3%	
Polizei	2.416	2.303	-113	-4,7%					4	4	2.416	2.307	-109	-4,5%					2.416	2.307	-109	-4,5%	
Feuerwehr	508	489	-19	-3,7%				2	7	5	510	496	-14	-2,8%					510	496	-14	-2,8%	
Gleichberechtigung der Frau	13	11	-2	-16,6%							13	11	-2	-16,6%					13	11	-2	-16,6%	
Justizvollzugsanstalt (JVA)	436	336	-100	-23,0%		5	5	13	1	-13	449	341	-108	-24,0%					449	341	-108	-24,0%	
Lehrer	4.527	4.308	-219	-4,8%		321	321	3	2	-2	4.531	4.630	100	2,2%					4.531	4.630	100	2,2%	
Allg. Bewilligungen	219	176	-42	-19,4%					0	0	219	177	-42	-19,3%					219	177	-42	-19,3%	
<b>Summe</b>	<b>8.234</b>	<b>7.724</b>	<b>-510</b>	<b>-6,2%</b>		<b>325</b>	<b>325</b>	<b>18</b>	<b>17</b>	<b>-1</b>	<b>8.252</b>	<b>8.066</b>	<b>-186</b>	<b>-2,2%</b>					<b>8.252</b>	<b>8.066</b>	<b>-186</b>	<b>-2,2%</b>	
<b>Insgesamt</b>	<b>15.622</b>	<b>13.586</b>	<b>-2.036</b>	<b>-13,0%</b>		<b>430</b>	<b>430</b>	<b>392</b>	<b>739</b>	<b>347</b>	<b>16.014</b>	<b>14.755</b>	<b>-1.259</b>	<b>-7,9%</b>	<b>6.312</b>	<b>6.995</b>	<b>683</b>	<b>10,8%</b>	<b>22.326</b>	<b>21.750</b>	<b>-576</b>	<b>-2,6%</b>	

Je nachdem, in welchem Umfang die Produktpläne an den PEP-Vorgaben partizipierten oder davon ausgenommen waren, hat sich das Beschäftigungsvolumen seit dem Jahr 2000 unterschiedlich entwickelt. So sind mit dem Lehrerbereich, den Bereichen Polizei- und Justizvollzug sowie mit der Feuerwehr große Teile des Bildungs-, Innen- und Justizbereichs in den vergangenen Jahren weitgehend von den PEP-Sparvorgaben ausgenommen gewesen. Außerdem sind infolge der „Antiterror“-Beschlüsse für die Polizeiverwaltung, den Verfassungsschutz, die Gerichte und die Staatsanwaltschaft für die Jahre 2002 und 2003 Sparvorhaben ausgesetzt bzw. Personalaufstockungen beschlossen worden.

Ein Teil der Abnahme des Beschäftigungsvolumens wurde durch den Ausbau der Refinanzierungsmöglichkeiten kompensiert. Das Volumen der Refinanzierten ist zwischen den Jahren 2000 und 2010 von 392 auf 739 Vollkräfte gestiegen, was vor allem auf die Überführung von Beschäftigten in die Bundesagentur für Arbeit im Produktplan Jugend und Soziales, die Deckung von Folgeeffekten der Altersteilzeit in Form des Blockmodells aus einer zweckgebundenen Rücklage bzw. aus temporären personalwirtschaftlichen Verstärkungsmitteln insbesondere im Bereich der Lehrer zurückzuführen ist.

In den Ausgliederungen hat sich das Volumen um 10,8 % erhöht. Dies liegt zum einen darin begründet, dass im Hochschulsektor eine deutliche Zunahme um 18,0 %, insbesondere im refinanzierten Bereich, zu verzeichnen ist. Zum anderen beträgt die Zunahme im Produktplan Jugend und Soziales aufgrund der politischen Prioritätensetzung zugunsten der KiTa Bremen 7,3 %.

Das folgende Schaubild zeigt, wie sich das Beschäftigungsvolumen in der Kernverwaltung nach Produktplänen im Vergleich der Jahre 2000 und 2010 entwickelt hat.

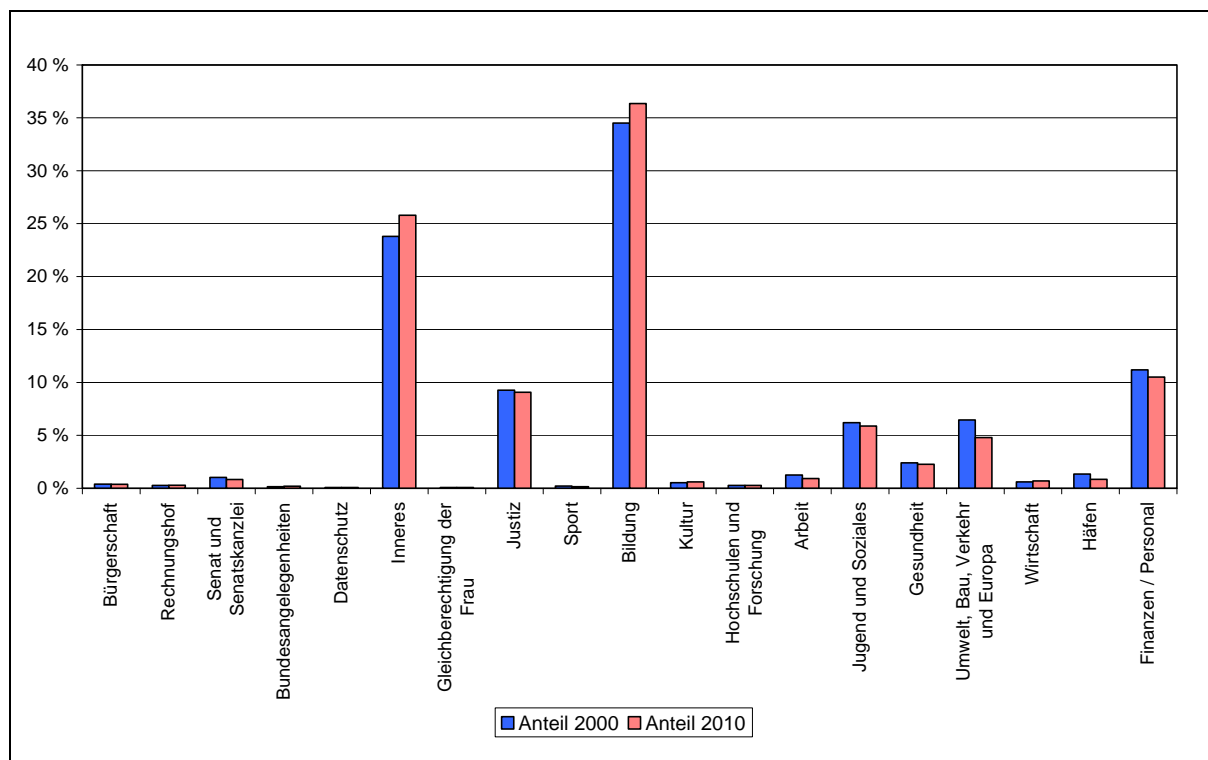
**Schaubild 3: Anteile am Beschäftigungsvolumen nach Produktplänen (2000 gegenüber 2010)**

Quelle: Anlage 3

Das Schaubild 3 verdeutlicht, dass der Hauptanteil der Beschäftigung im Jahr 2010 im Vergleich zu dem Jahr 2000 weiterhin auf die sechs Produktpläne Inneres, Justiz, Bildung, Jugend und Soziales, Umwelt, Bau, Verkehr und Europa sowie Finanzen/Personal entfällt. Dabei ist für diese Produktpläne in der Kernverwaltung der Anteil am Beschäftigungsvolumen seit 2000 von 91,4 % auf 92,4 % leicht gestiegen. Dies ist fast ausschließlich auf die personalintensivsten Produktpläne Inneres und Bildung zurückzuführen.

Der Beschäftigungsumfang hat sich seit dem Jahr 2000 um insgesamt 843 Vollkräfte verringert (das heißt inklusive Refinanzierte und abwesende Beschäftigte), was einer Abnahme von 3,6 % entspricht. Dabei hat sich der Beschäftigungsumfang in der Kernverwaltung um 1.443 (-8,5 %) Vollkräfte verringert. In den Ausgliederungen hat sich der Beschäftigungsumfang um 601 Vollkräfte (+8,8 %) erhöht und ist hauptsächlich auf die Zunahme im Hochschulbereich (+514 Vollkräfte) zurückzuführen.

Dabei sind die bereits beschriebenen Unterschiede in der Entwicklung der einzelnen Produktpläne festzustellen (vgl. Kapitel 1).

**Schaubild 4: Veränderung der Zahl der Vollkräfte nach Produktplänen (2010 gegenüber 2000)**

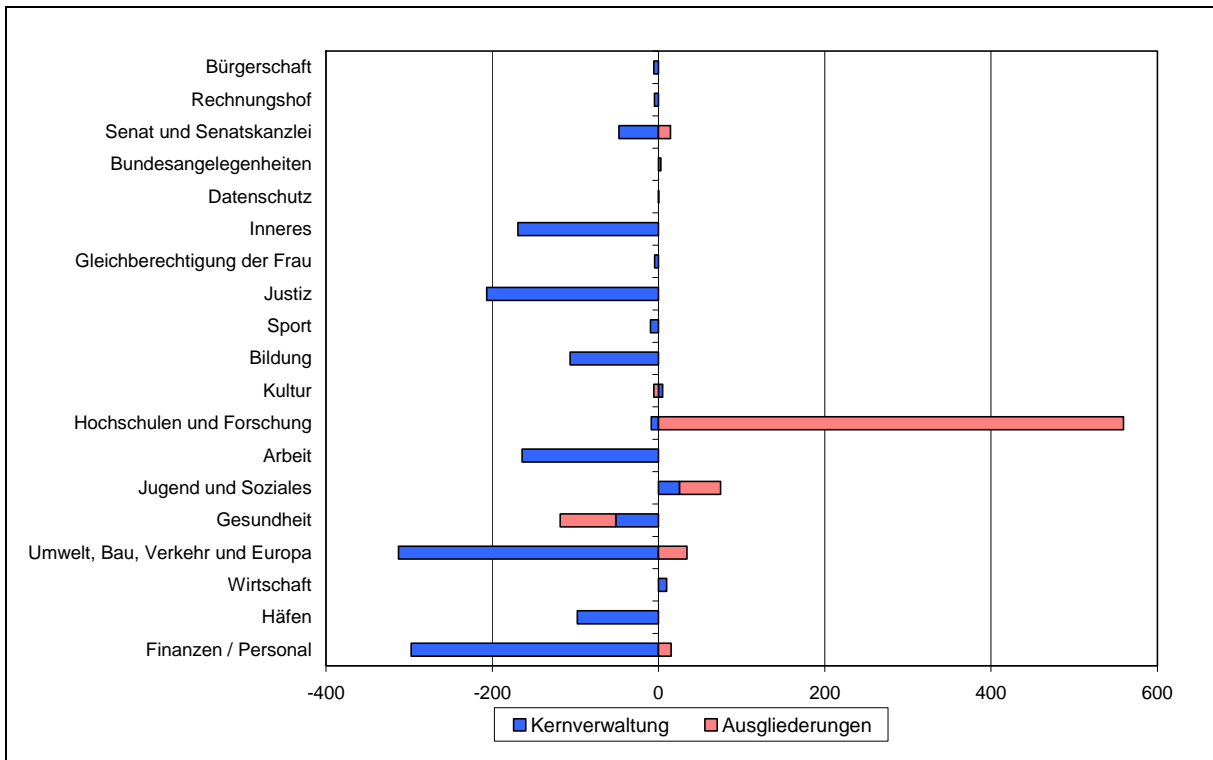

Quelle: Anlage 2

**Schaubild 5: Veränderung der Zahl der Vollkräfte (in %) nach Produktplänen 2010 gegenüber 2000)**

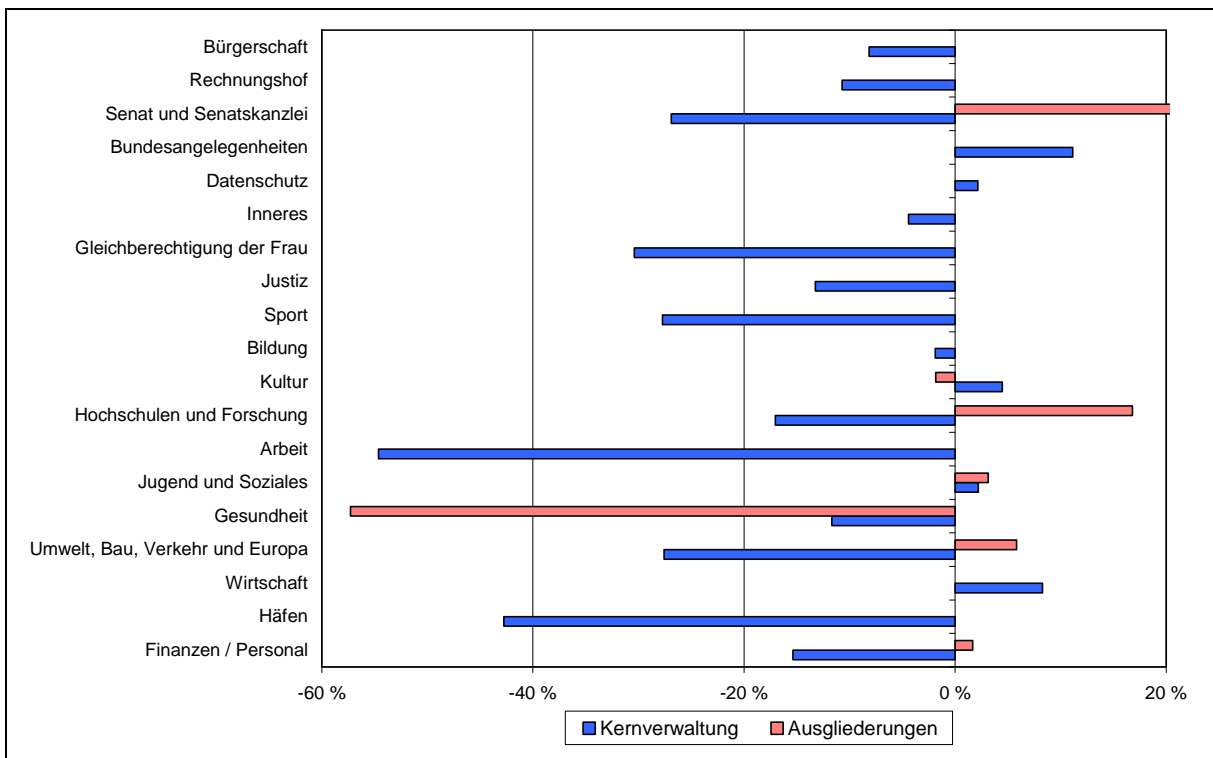

Quelle: Anlage 2

### 3. Personalausgaben nach Produktplänen und Konzernbereichen

#### 3.1 Personalausgaben nach Produktplänen

Die Entwicklung der Personalausgaben in den Produktplänen wird vor allem durch den ausgaberelevanten Beschäftigungsumfang (Dienstbezüge) bestimmt (siehe Kapitel 2). Darüber hinaus beeinflussen aber auch nicht unmittelbar beschäftigungsrelevante Personalausgaben, wie Vergütungen an Nebenamtler/-innen und Nebenberufler/-innen, Sold an Zivildienstleistende und sonstige personalbezogene Sachausgaben diese Entwicklung. Hinzu kommen produktplanspezifische Ausgabenanteile wie die Bezüge der Abgeordneten, Bürgermeister/-innen, Senatoren/-innen sowie ehrenamtlich Tätige, die Freie Heilfürsorge und die Beihilfe- und Versorgungsausgaben.

**Tabelle 2: Personalausgaben nach Produktplänen (2000 bis 2010)**

Produktplan	2000	2005	2009	2010	Veränderung gegenüber	
	T €				Vorjahr	2000
01 Bürgerschaft	10.134	9.664	10.177	10.046	-1,3 %	-0,9 %
02 Rechnungshof	2.242	2.374	2.367	2.385	0,8 %	6,4 %
03 Senatskanzlei	8.766	7.928	7.741	8.724	12,7 %	-0,5 %
05 Bundesangelegenheiten	1.469	1.553	1.493	1.512	1,3 %	2,9 %
06 Datenschutz	595	691	616	653	6,0 %	9,8 %
07 Inneres	142.468	148.517	152.577	155.299	1,8 %	9,0 %
08 ZGF	749	791	726	700	-3,6 %	-6,6 %
09 Staatsgerichtshof	39	38	37	38	1,9 %	-1,0 %
11 Justiz	64.446	63.194	64.416	65.083	1,0 %	1,0 %
12 Sport	1.186	1.156	982	1.029	4,7 %	-13,3 %
21 Bildung	288.736	285.867	288.132	289.144	0,4 %	0,1 %
22 Kultur	17.237	21.494	20.794	20.726	-0,3 %	20,2 %
24 Hochschulen und Forschung	190.352	220.343	245.216	257.237	4,9 %	35,1 %
31 Arbeit	11.332	7.043	6.777	6.626	-2,2 %	-41,5 %
41 Jugend und Soziales	101.083	105.856	116.886	121.736	4,1 %	20,4 %
51 Gesundheit	27.430	24.501	25.669	26.663	3,9 %	-2,8 %
68 Umwelt, Bau, Verkehr u. Europa	70.551	73.129	68.148	71.733	5,3 %	1,7 %
71 Wirtschaft	4.732	6.629	6.458	6.799	5,3 %	43,7 %
81 Häfen	10.263	7.398	7.739	7.618	-1,6 %	-25,8 %
91 Finanzen / Personal	109.413	118.510	116.411	119.631	2,8 %	9,3 %
92 Allgemeine Finanzen	270.504	315.087	359.239	373.552	4,0 %	38,1 %
<b>Insgesamt</b>	<b>1.333.725</b>	<b>1.421.763</b>	<b>1.502.601</b>	<b>1.546.935</b>	<b>3,0 %</b>	<b>16,0 %</b>

Das folgende Schaubild verdeutlicht, dass die in den zentral veranschlagten Personalausgaben (Allgemeine Finanzen) enthaltenen Beihilfe- und Versorgungsausgaben – auch nach der Aufteilung der auf die Sonderhaushalte entfallenen Beihilfe- und Versorgungsausgaben – mit 24,1 % den größten Ausgabenblock bei den Personalausgaben darstellen. Danach folgen mit 18,7 % das Bildungsressort, der Hochschulbereich mit 16,6 %, Inneres mit 10 %, der Finanzbereich mit 7,7 % und Jugend und Soziales mit 7,9 %. Mit Abstand folgen der Bau- (5,8 %) und Justizbereich (4,2 %), während auf die restlichen Produktpläne insgesamt noch 3 % der Personalausgaben entfallen.

**Schaubild 6: Anteile am Personalausgaben nach Produktplänen (2010)**

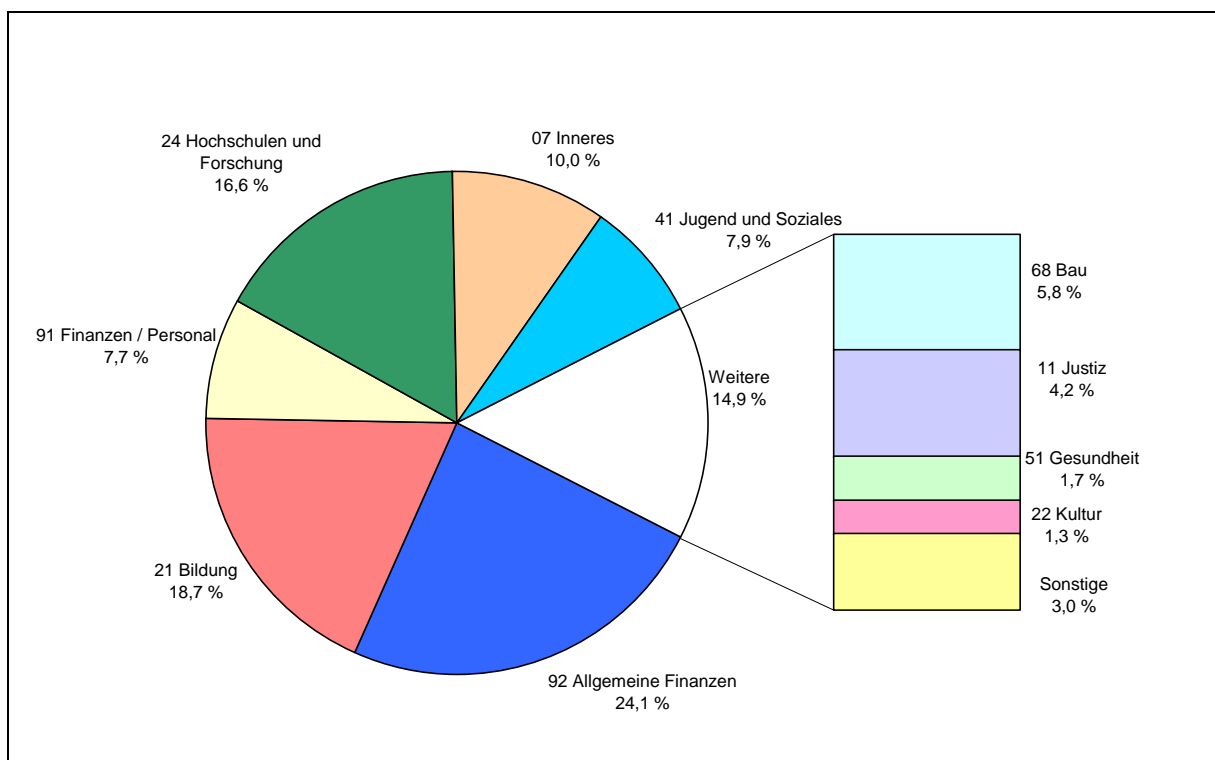

Quelle: Anlage 4

Nach Auflösung der in den zentral veranschlagten Personalausgaben enthaltenen Beihilfe- und Versorgungsausgaben auf die einzelnen Produktpläne ergibt sich folgende Aufteilung:

**Schaubild 7: Anteile der Personalausgaben nach Produktplänen nach Auflösung der Beihilfe- und Versorgungsausgaben (2010)**

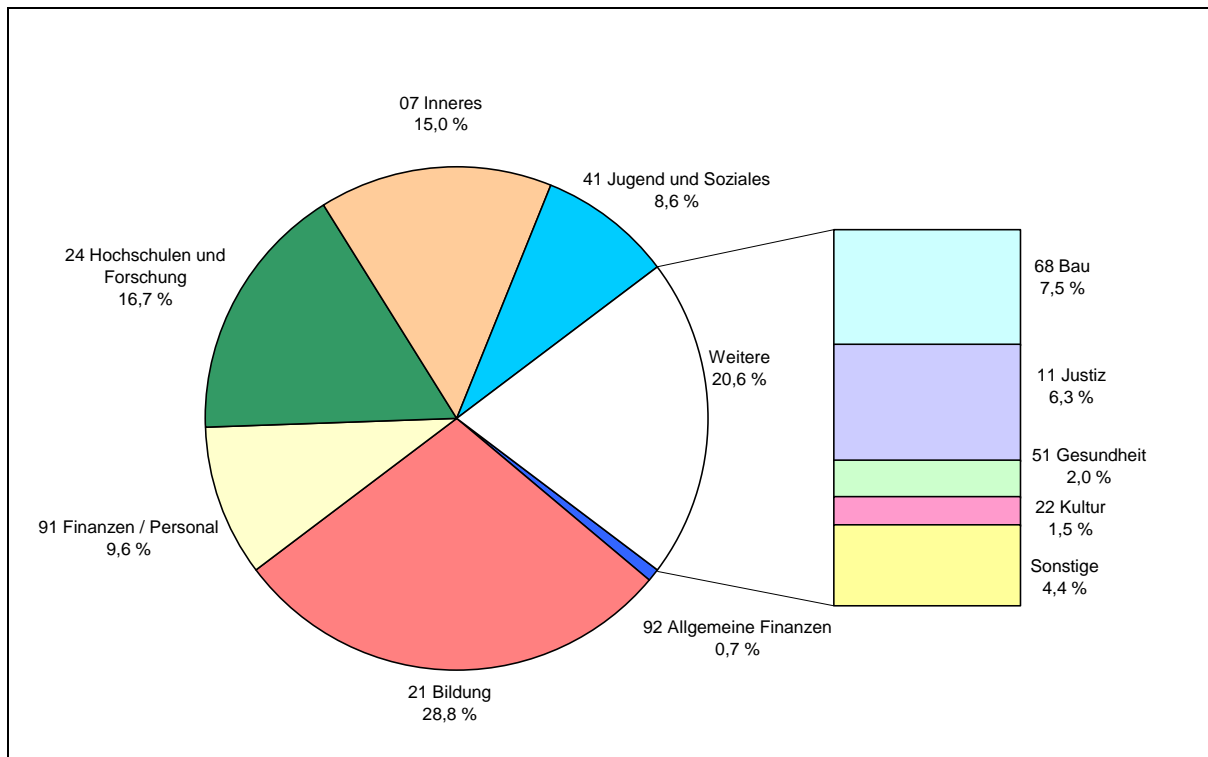

Quelle: Anlage 7, 18 und 21

#### 4. Jahresabschluss 2010 in der Kernverwaltung nach Produktplänen

Maßgeblich für den Jahresabschluss eines Produktplans bei den Personalausgaben ist grundsätzlich die Entwicklung des ausgabenrelevanten Beschäftigungsvolumens. Nur vereinzelt sind in Produktplänen wie der Bürgerschaft (mit ca. 40 % Dienstbezügen und 60 % Bezügen für Abgeordnete) andere Entwicklungen für Mehr- oder Minderausgaben in den Personalbudgets entscheidend.

**Schaubild 8: Abweichung von der Beschäftigungszielzahl nach Produktplänen (Stand: 01.12.2010)**

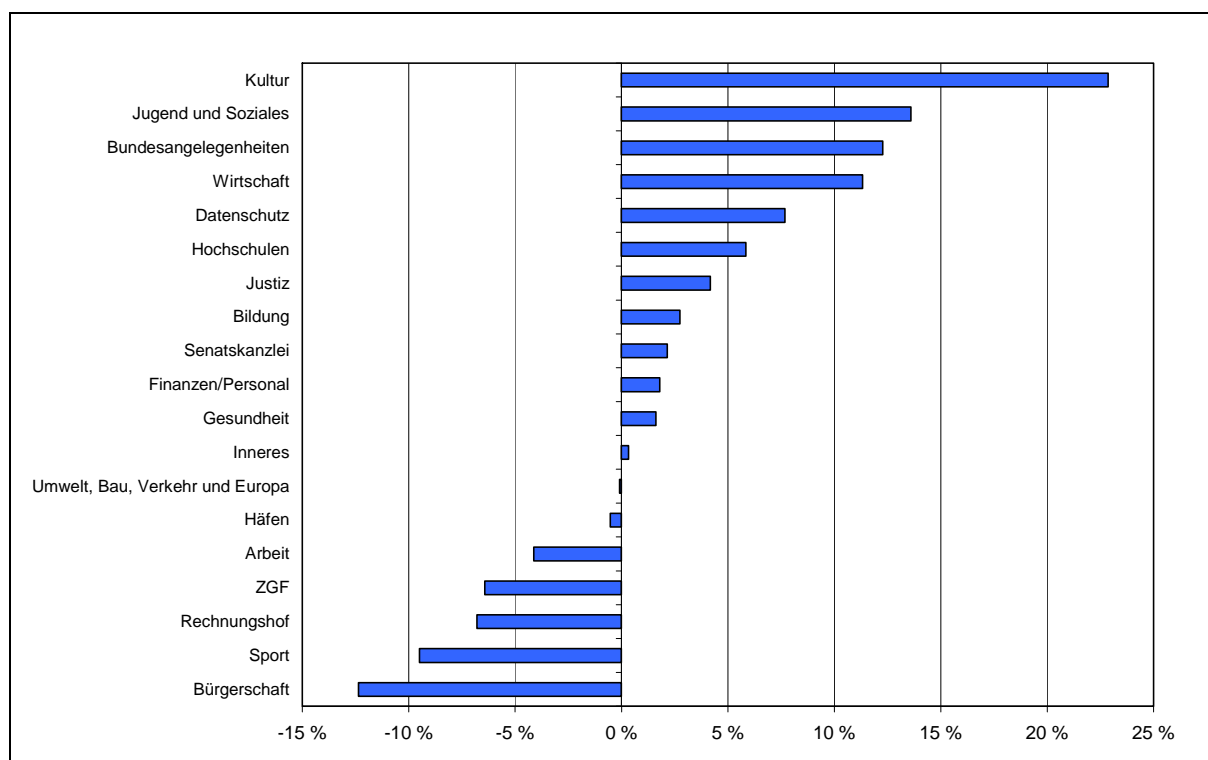

Quelle: Anlage 8

Von insgesamt 19 Produktplänen haben im Jahr 2010 sieben Produktpläne im Rahmen dezentraler Entscheidungsbefugnisse und personalwirtschaftlicher Gestaltungsspielräume die jahresdurchschnittliche Beschäftigungsvorgabe/-zielzahl unterschritten und weisen daher zum Jahresende zum Teil deutliche Zielzahlunterschreitungen aus. In mehr als der Hälfte aller Produktpläne (Kultur, Jugend und Soziales, Bundesangelegenheiten, Wirtschaft, Datenschutz, Hochschulen, Justiz, Bildung, Senatskanzlei, Finanzen/Personal, Gesundheit und Inneres) wurden die Zielzahlen zum Jahresende jedoch nicht eingehalten.



## 5. Personalstrukturkennzahlen nach Produktplänen und Konzernbereichen

Die folgenden Darstellungen dokumentieren die Personalstrukturquoten in den Produktplänen. Im Rahmen des vierteljährlichen Produktbereichs- und Produktgruppencontrollings erfolgt durch den Vergleich von Soll- und Ist-Werten eine Bewertung, ob die personalwirtschaftlichen Spielräume im Sinne der Zielsetzung einer „ausgewogenen und differenzierten Personalstruktur“ genutzt werden.

### 5.1 Anteil der Beschäftigten unter 35 Jahre nach Produktplänen und Konzernbereichen

Der Anteil der unter 35-Jährigen hat seit dem Jahr 2000 von 15,1 % auf 16,5 % im Jahr 2010 zugenommen. Gestiegen ist der Anteil der unter 35-Jährigen in den Produktplänen Bildung, Senatskanzlei, Datenschutz, Inneres und Jugend und Soziales. Die vergleichsweise größten Anteile an unter 35-Jährigen bilden die Produktpläne Inneres mit 25,2 %, Datenschutz mit 20,0 % und in den ausgegliederten Bereichen der Produktplan Hochschulen mit 27,6 %.

Schaubild 9: Entwicklung der Anteile der unter 35-Jährigen nach Produktplänen und Konzernbereichen (2000 / 2010)

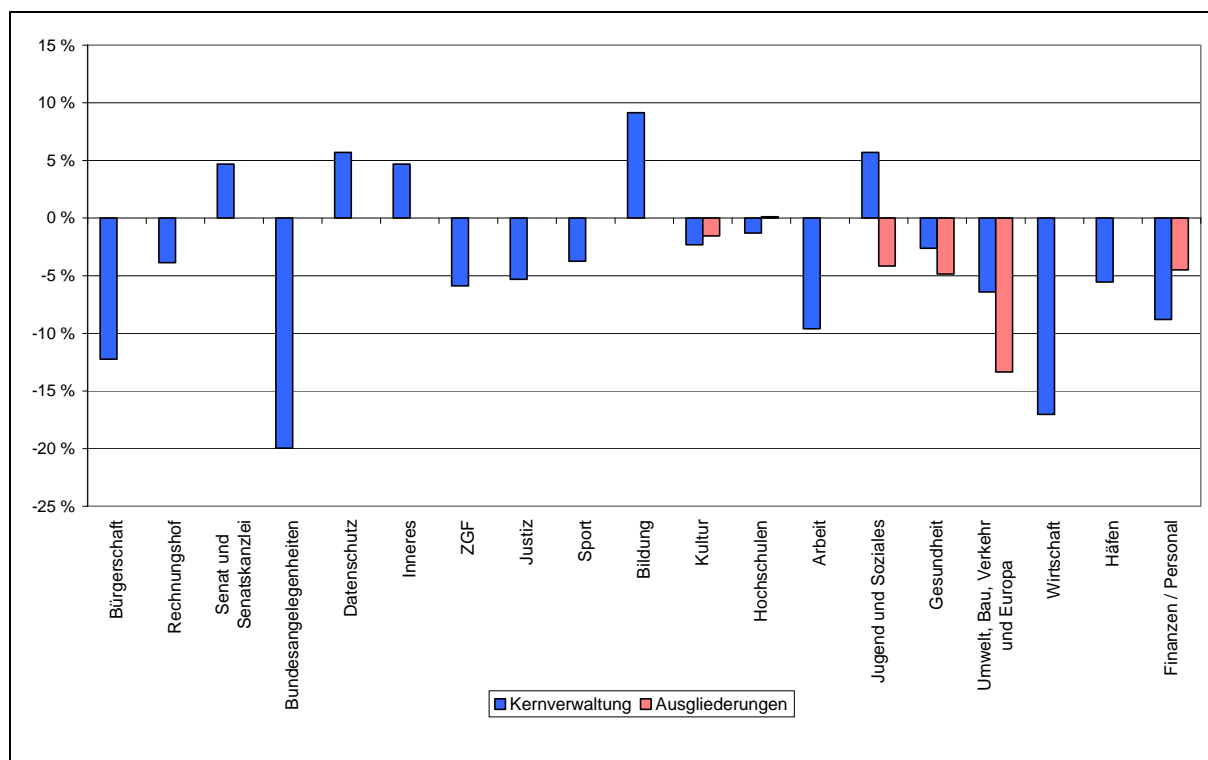

Quelle: Anlage 9

**Schaubild 10: Anteile der Beschäftigten unter 35 Jahre nach Produktplänen und Konzernbereichen (2010)**

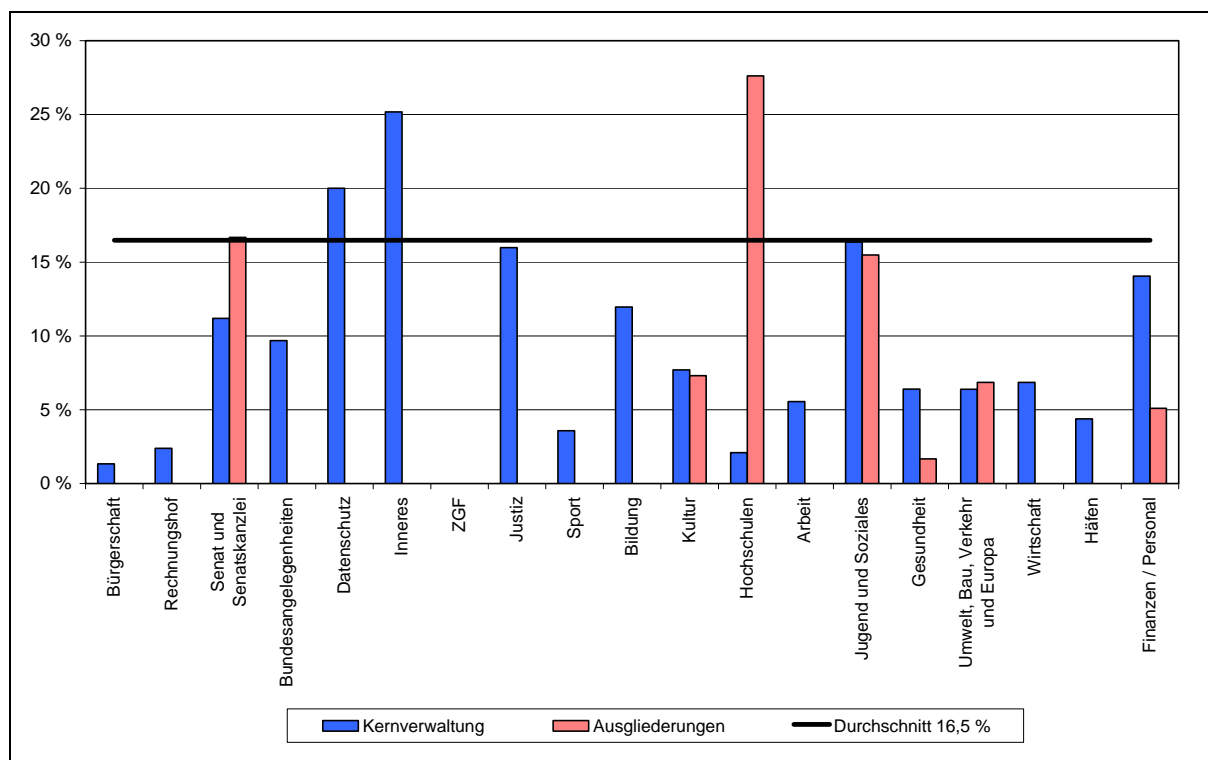

Quelle: Anlage 9

## 5.2 Alter über 55 Jahre nach Produktplänen und Konzernbereichen

Seit dem Jahr 2000 ist der Anteil der über 55-Jährigen von 20,3 % auf 27,5 % im Jahr 2010 gestiegen, wobei in 2010 der Anteil in der Kernverwaltung mit durchschnittlich 29,9 % deutlich höher ausfällt als in den ausgegliederten Bereichen mit 22,8 %. Die höchsten Anstiege in der Kernverwaltung haben die Produktpläne ZGF (+32,4 %-Punkte) und Hochschulen (+22,9 %-Punkte) zu verzeichnen. In den Ausgliederungen ist der Anteil der über 55-Jährigen in den Produktplänen Gesundheit (+24,6 %-Punkte), Finanzen und Personal (+21,6 %-Punkte) sowie Kultur (+21,0 %-Punkte) am stärksten gestiegen. Gesunken dagegen ist der Anteil in der Kernverwaltung in den Produktplänen Bürgerschaft, Häfen, Sport und Datenschutz, in den ausgegliederten Bereichen im Produktplan Hochschulen.

Besonders hoch sind die Anteile der über 55-Jährigen in der Kernverwaltung in den Produktplänen Hochschulen und ZGF (jeweils 50,0 %), Rechnungshof (42,9 %) sowie im Produktplan Bildung (41,3 %). Die geringsten Anteile weisen die Produktpläne Justiz mit 19,9 % und Inneres mit 15,3 % auf.

**Schaubild 11: Entwicklung der Anteile in Prozent der über 55-Jährigen nach Produktplänen und Konzernbereichen (2000 / 2010)**

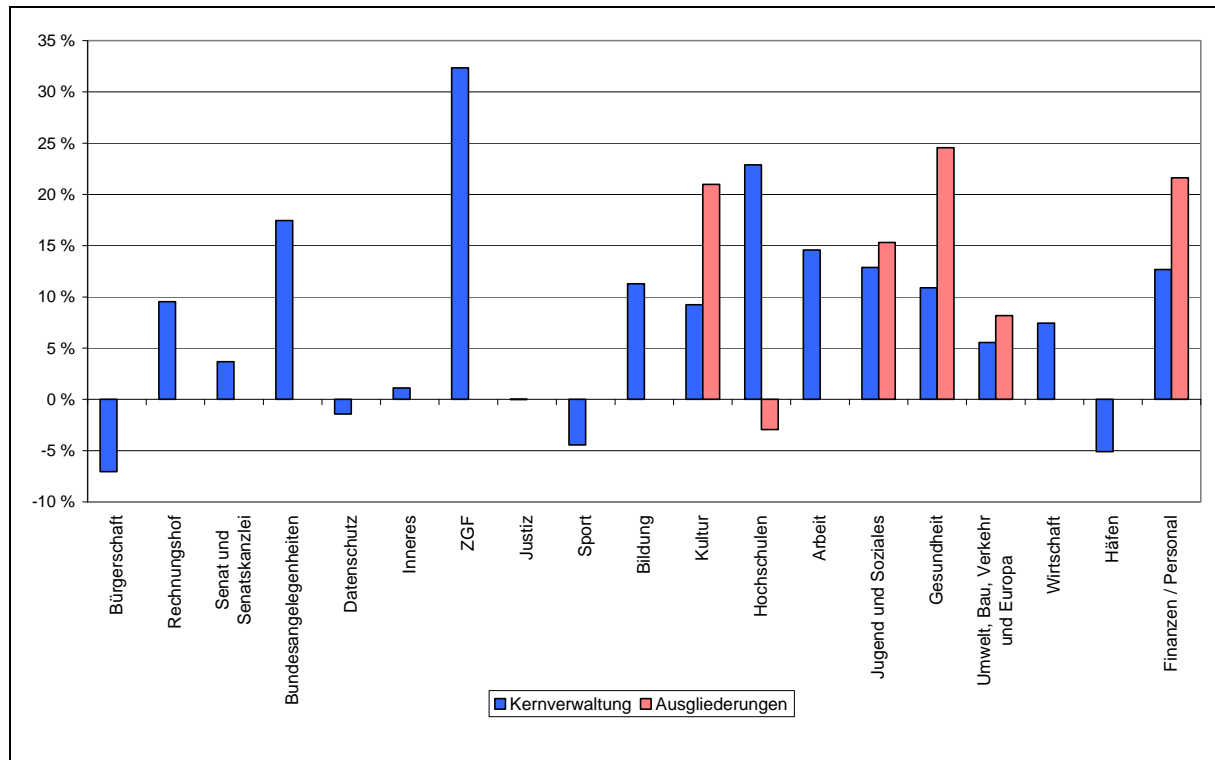

Quelle: Anlage 10

**Schaubild 12: Anteile der Beschäftigten über 55 Jahre nach Produktplänen und Konzernbereichen (2010)**

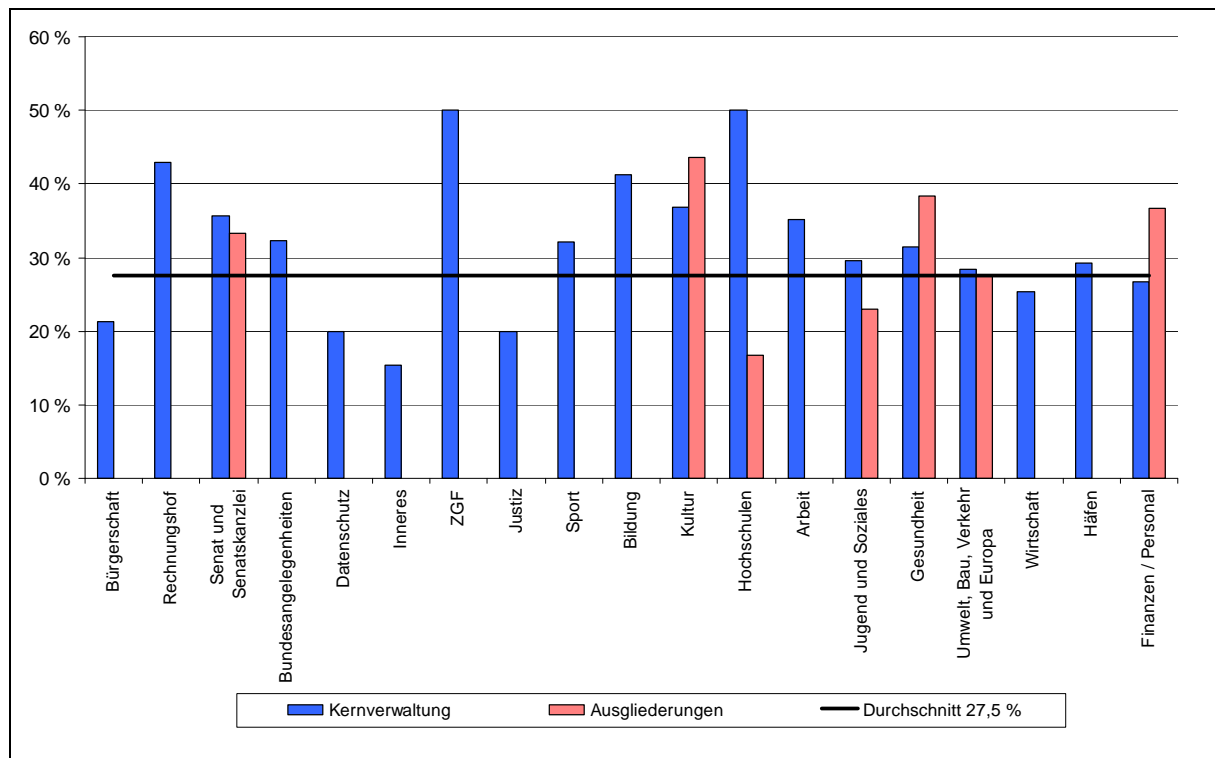

Quelle: Anlage 10

### 5.3. Frauenquote nach Produktplänen und Konzernbereichen

Im Jahr 2010 liegt der Frauenanteil an den Beschäftigten durchschnittlich bei 55,3 %; 2000 waren es noch 49,8 %. In der Kernverwaltung beträgt der Anteil in 14 der 19 Produktpläne und in den Ausgliederungen bei vier der insgesamt sieben Produktpläne mindestens 50 %. In der Kernverwaltung sind neben dem Produktplan Gleichberechtigung der Frau mit einem Frauenanteil von 100 % die Produktpläne Datenschutz (80,0 %) und Bürgerschaft (73,3 %) am stärksten vertreten. Bei den Ausgliederungen ist der größte Anteil mit 84,6 % im Produktplan Jugend und Soziales zu verzeichnen. Deutlich unter dem Durchschnitt liegen in der Kernverwaltung die Produktpläne Inneres und Häfen, in den ausgegliederten Bereichen der Produktplan Bau, Umwelt, Verkehr und Europa.

**Schaubild 13: Entwicklung der Frauenquote nach Produktplänen und Konzernbereichen (2000 / 2010)**

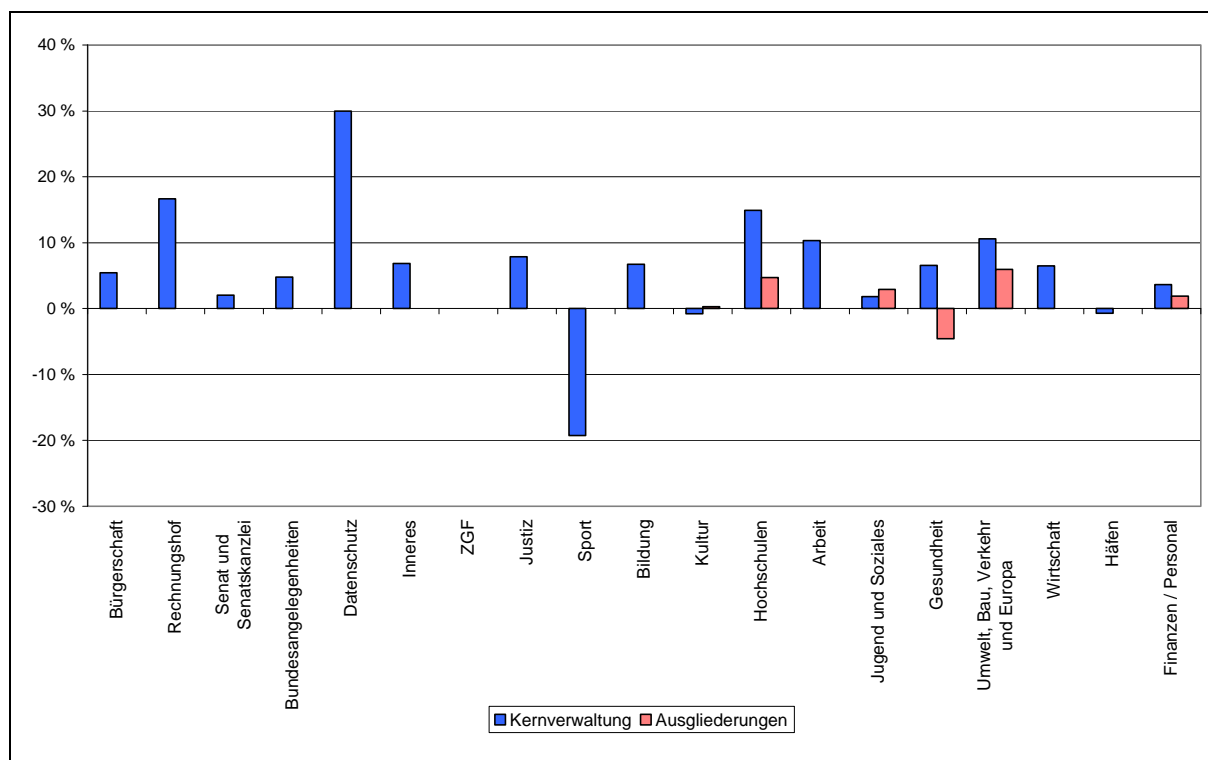

Quelle: Anlage 11

**Schaubild 14: Frauenquote nach Produktplänen und Konzernbereichen (2010)**

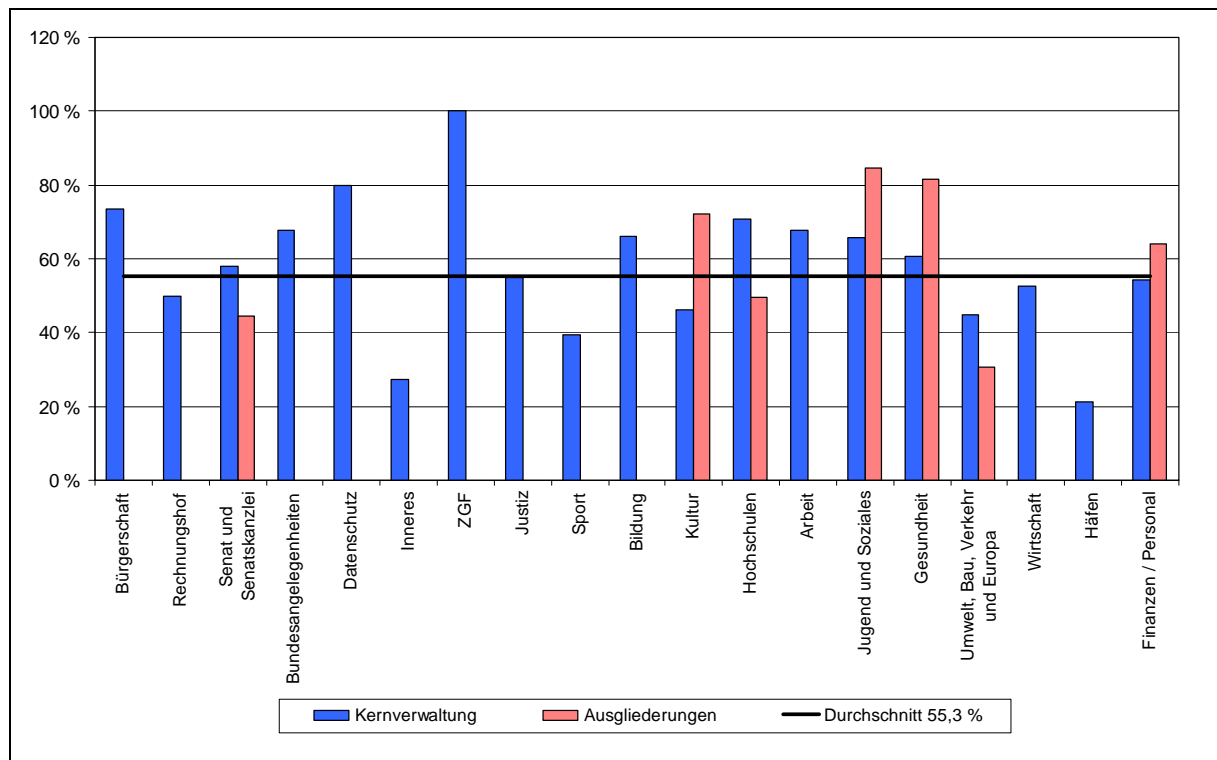

Quelle: Anlage 11

### 5.4 Teilzeitquote nach Produktplänen und Konzernbereichen

Die durchschnittliche Teilzeitquote beträgt im Jahr 2010 37,0 %, wobei die Teilzeitquoten in den jeweiligen Produktplänen sehr unterschiedlich sind. Eine sehr hohe Teilzeitquote ist den Produktplänen der Kernverwaltung bei der Gleichberechtigung der Frau (78,6 %) und Bildung (47,0 %), in den Ausgliederungen bei Jugend und Soziales (69,7 % – im Wesentlichen durch KiTa Bremen begründet), Kultur (58,2 %), Gesundheit (53,3 %) und Finanzen und Personal (51,4 %) gegeben.

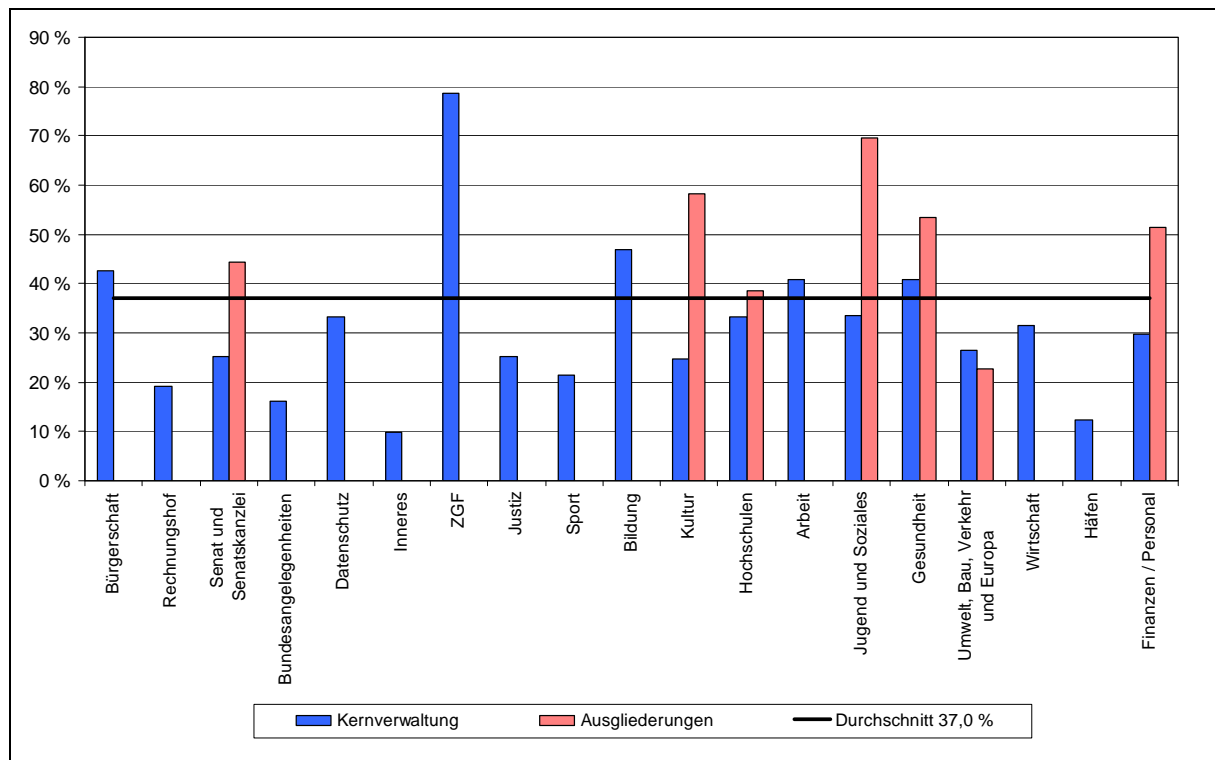
**Schaubild 15: Teilzeitquote nach Produktplänen und Konzernbereichen (2010)**

Quelle: Anlage 12

## 6. Stellenindex der Produktpläne

Die durchschnittliche Entlohnung der Beschäftigten variierte im Jahr 2010 in der Kernverwaltung zwischen einem Stellenindex von 0,98 im Produktplan Sport und einem Stellenindex von 1,55 in den Produktplänen Gleichberechtigung der Frau und Rechnungshof. Der durchschnittliche Stellenindex beträgt in der Kernverwaltung 1,21. Bei den Beschäftigten in den ausgegliederten Bereichen differierte der Stellenindex von 0,94 im Produktplan Jugend und Soziales und einem Stellenindex von 1,39 im Produktplan Hochschulen. Der durchschnittliche Stellenindex beträgt in den ausgegliederten Bereichen 1,19. Bei den Versorgungsempfängern bewegt sich der Stellenindex durchgängig auf einem höheren Niveau als bei den aktiv Beschäftigten. Dies ist unter anderem dadurch bedingt, dass die Beschäftigten bis zum Eintritt in die Versorgung nicht selten die Endstufe ihrer Laufbahn erreicht haben.

**Schaubild 16: Stellenindex der Beschäftigten und der Versorgungsempfänger nach Produktplänen und Konzernbereichen (2010)**

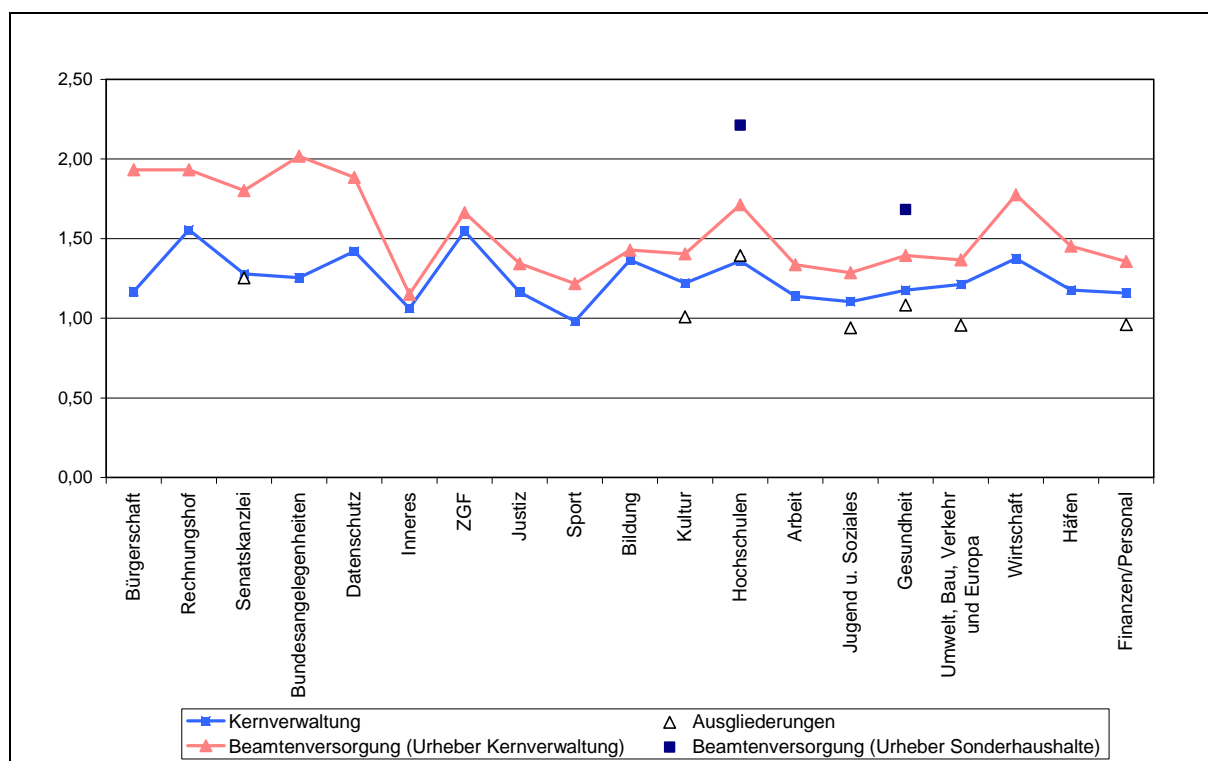

Quelle: Anlage 14

## 7. Versorgung im Kernhaushalt und in den Sonderhaushalten

Das Land Bremen zahlt Pensionen an ehemalige Beamte/-innen und eine eigene Zusatzversorgung zur gesetzlichen Rente an ehemalige zusatzversorgungsberechtigte Beschäftigte (Bremische Ruhelohnkasse). Anspruchsberechtigt auf Zusatzversorgung über die Bremische Ruhelohnkasse ist die frühere Statusgruppe der „Arbeiter/innen“. Eine Unterteilung der Beschäftigten zwischen Angestellten und Arbeitern/Arbeiterinnen findet nicht mehr statt. Seit dem Jahr 2005 werden Neueinstellungen in der bremischen Verwaltung nicht mehr in der bremischen Ruhelohnkasse aufgenommen sondern ausschließlich über die VBL zusatzversichert. Pensions- und Zusatzversorgungsempfänger/-innen werden nachfolgend als Versorgungsempfänger/-innen zusammengefasst.

Beschäftigte des Kernhaushaltes werden mit Eintritt der Versorgung auf Haushaltsstellen im Produktplan 92 umgebucht. Eine dezentrale Budgetverantwortung für Versorgungsempfänger/-innen besteht daher nicht. Anhand der differenzierten Haushaltsstellenstruktur im Produktplan 92 ist eine Zuordnung der Versorgungsempfänger/-innen zu den Ressorts jedoch weiterhin möglich.

Zusätzlich werden im Produktplan 92 Versorgungsempfänger/-innen aus ausgegliederten Einrichtungen gebucht. Voraussetzung für die Übernahme aus ausgegliederten Einrichtungen in den Kernhaushalt ist die Zahlung einer jährlichen Versorgungsumlage für die noch aktiven Beamten/-innen und zusatzversorgungsberechtigte Beschäftigte. Der Umlagebetrag bemisst sich prozentual an den Bezügen und Gehältern. Der Umlageprozentsatz für Beamte/-innen beträgt 35 % und für zusatzversorgungsberechtigte Beschäftigte 14,29 %. Die Umlagebeträge werden zunächst im Kernhaushalt vereinnahmt und dann der Anstalt für Versorgungsvorsorge zum Aufbau einer Versorgungsvorsorge zugeführt. Die nachfolgende Tabelle gibt einen Überblick über die an der Versorgungsumlage beteiligten ausgegliederten Einrichtungen.



**Tabelle 3: Produktplanzuordnung der ausgegliederten Einrichtungen die am Versorgungsumlageverfahren teilnehmen**

<b>Ausgliederungen beteiligt am Versorgungsumlageverfahren</b>	
<b>ausgegliederte Einrichtung</b>	<b>Produktplanzuordnung</b>
Bremer Volkshochschule (Eigenbetrieb)	22
Stadtbibliothek Bremen (Eigenbetrieb)	22
Musikschule Bremen (Eigenbetrieb)	22
Überseemuseum Bremen (Stiftung)	22
Fockemuseum (Stiftung)	22
<i>Theater Bremen GmbH ab 2012</i>	22
Studentenwerk Bremen (Anstalt des öffentlichen Rechts)	24
Bremer Arbeit GmbH	31
KiTa Bremen (Eigenbetrieb)	41
Werkstatt Bremen (Eigenbetrieb)	41
Unfallkasse Bremen (Körperschaft des öffentlichen Rechts)	41
Bremer Entsorgungsbetriebe (Eigenbetrieb)	68
Umweltbetrieb Bremen (Eigenbetrieb)	68
Entsorgung Nord GmbH	68
Kompostierung Nord GmbH	68
Hansegwasser Bremen GmbH	68
Bremer Deichverband (Körperschaft des öffentlichen Rechts)	68
Rhododendronpark GmbH	68
Bremer Kommunikationstechnik GmbH	68
Geo-Information Bremen (Eigenbetrieb)	68
Bremer Wirtschaftsforschung GmbH	71
Bremen Ports Management und Services GmbH	81
Performa Nord (Eigenbetrieb)	91
Immobilien Bremen (Anstalt des öffentlichen Rechts)	91

Die Hochschulsonderhaushalte und das Landesuntersuchungsamt verbuchen die Versorgungsempfänger/-innen in ihren Haushalten. Die benötigten Mittel werden als konsumtiver zweckgebundener Versorgungskostenzuschuss aus dem Kernhaushalt den Sonderhaushalten zur Verfügung gestellt. Am Jahresende erfolgt zwischen dem Kernhaushalt und den Sonderhaushalten eine Spitzabrechnung. Versorgungsmehrausgaben werden vom Kernhaushalt ausgeglichen und Versorgungsminderausgaben sind an den Kernhaushalt zurückzuführen. Dahinter steht der Gedanke, dass die Hochschulsonderhaushalte im Bereich der Versorgung nicht schlechter gestellt werden sollen als die Ressorts der Kernverwaltung.

## 8. Versorgungsvolumen und Versorgungsempfänger nach Produktplänen

Die nachstehenden Schaubilder zeigen neben der Anzahl der Versorgungsempfänger/-innen auch die Versorgungsvolumina in den einzelnen Produktplänen (= Vollzeitäquivalente). Das Versorgungsvolumen ist eine Bezugsgröße, die für eine/n Beamtenversorgungsempfänger/-in (analog für Zusatzversorgungsempfänger/-in) das Verhältnis seiner/ihrer Versorgungsbezüge zu seinen bzw. ihren ruhegeldfähigen Dienstbezügen als aktiv Beschäftigte/-r darstellt. Da in der Beamtenversorgung das Ruhegehalt zur Zeit höchstens 72,56 % der ruhegeldfähigen Dienstbezüge beträgt, kann das maximale Versorgungsvolumen eines/r Versorgungsempfängers/-in nur 0,7256 betragen. Während in der Beamtenversorgung das Verhältnis Volumen zu Versorgungsempfänger/-in bei 58,13 % liegt, beträgt es in der Zusatzversorgung 15,16 %. Dies entspricht dem unterschiedlichen Charakter der jeweiligen Versorgung: Die Beamtenversorgung als eigenständiges Versorgungssystem und die Zusatzversorgung als Betriebsrente neben der Rente aus der Sozialversicherung.

**Schaubild 17: Versorgungsempfänger nach Produktplänen (2000/2010)**

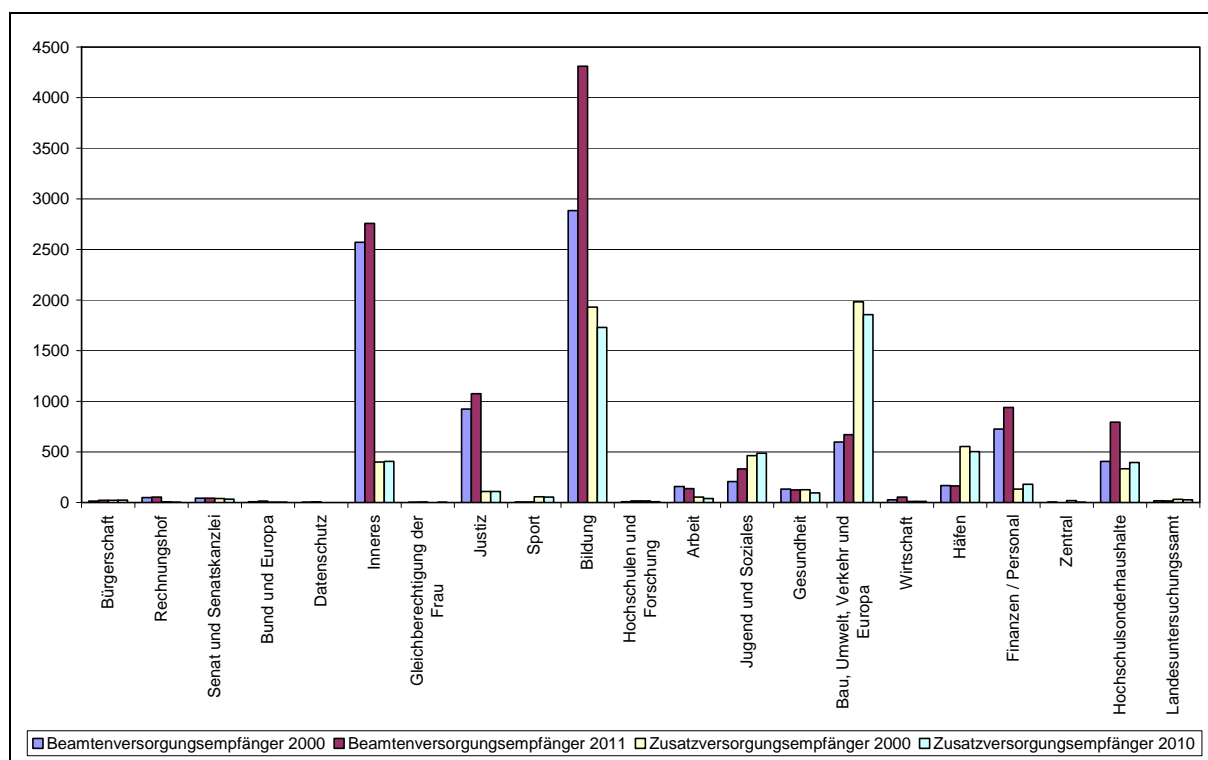

Quelle: Anlage 15

Schaubild 18: Versorgungsvolumen nach Produktplänen (2000/2010)

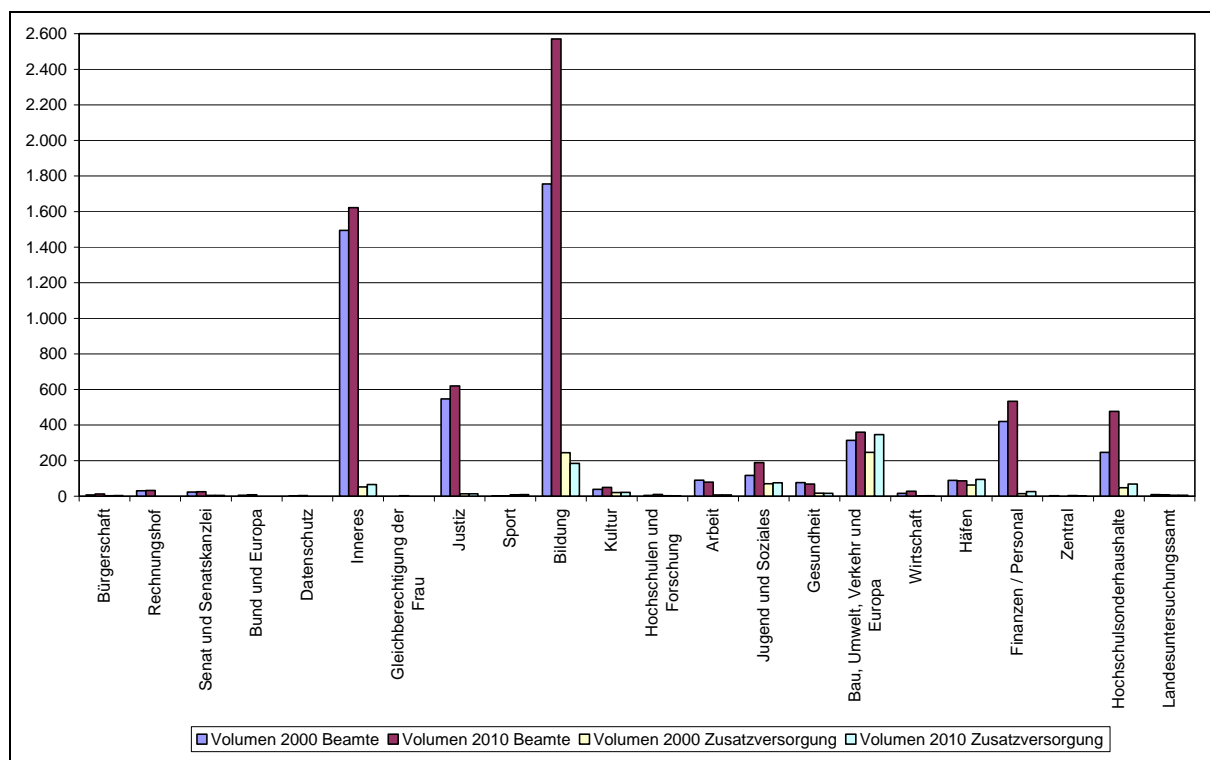

Quelle: Anlage 16

## 9. Versorgungsausgaben nach Produktplänen

Die prozentualen Anteile der Produktpläne und Sonderhaushalte an den Gesamtversorgungsausgaben 2010 der Beamten- und der Zusatzversorgung in Höhe von 365,1 Mio. € sind aus den nachfolgenden Schaubildern ersichtlich. Die Gesamtausgaben in der Beamtenversorgung lagen 2010 bei 347,3 Mio. € und in der Zusatzversorgung bei 17,8 Mio. €.

**Schaubild 19: Anteile an den Beamtenversorgungsausgaben 2010 nach Produktplänen**

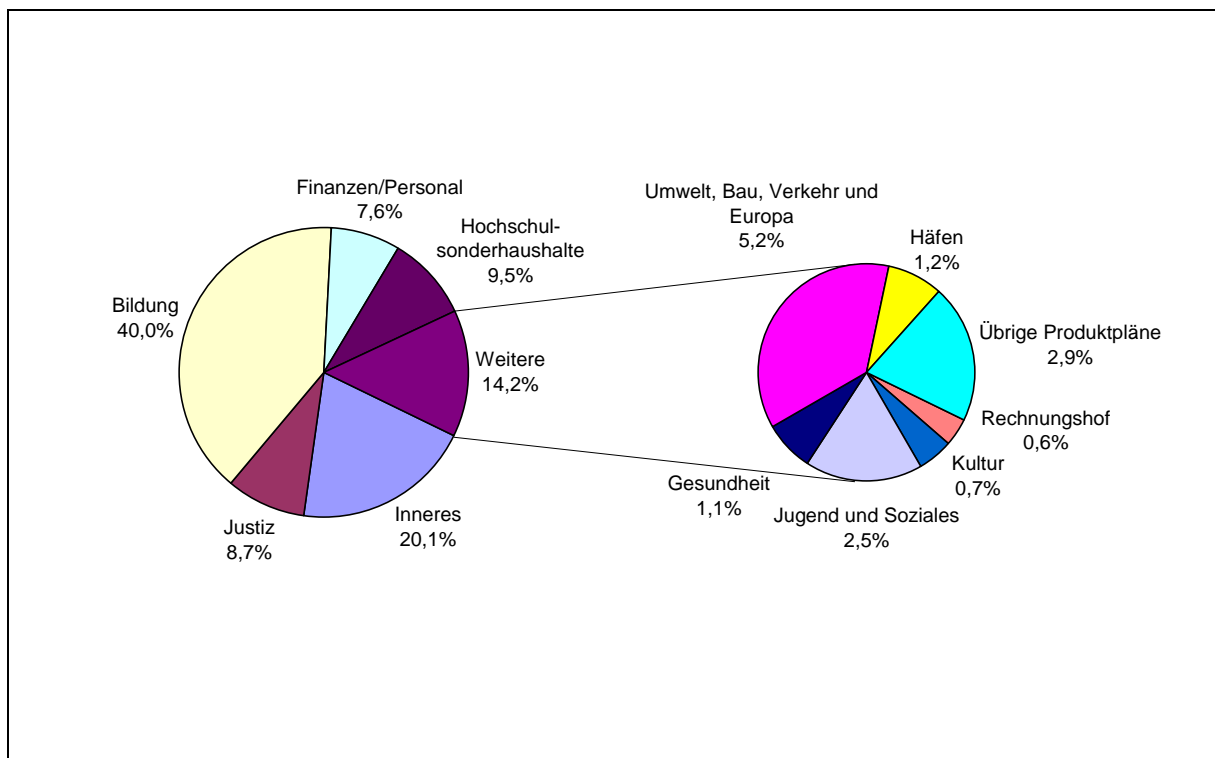

Quelle: Anlage 18

**Schaubild 20: Anteile an den Zusatzversorgungsausgaben 2010 nach Produktplänen**

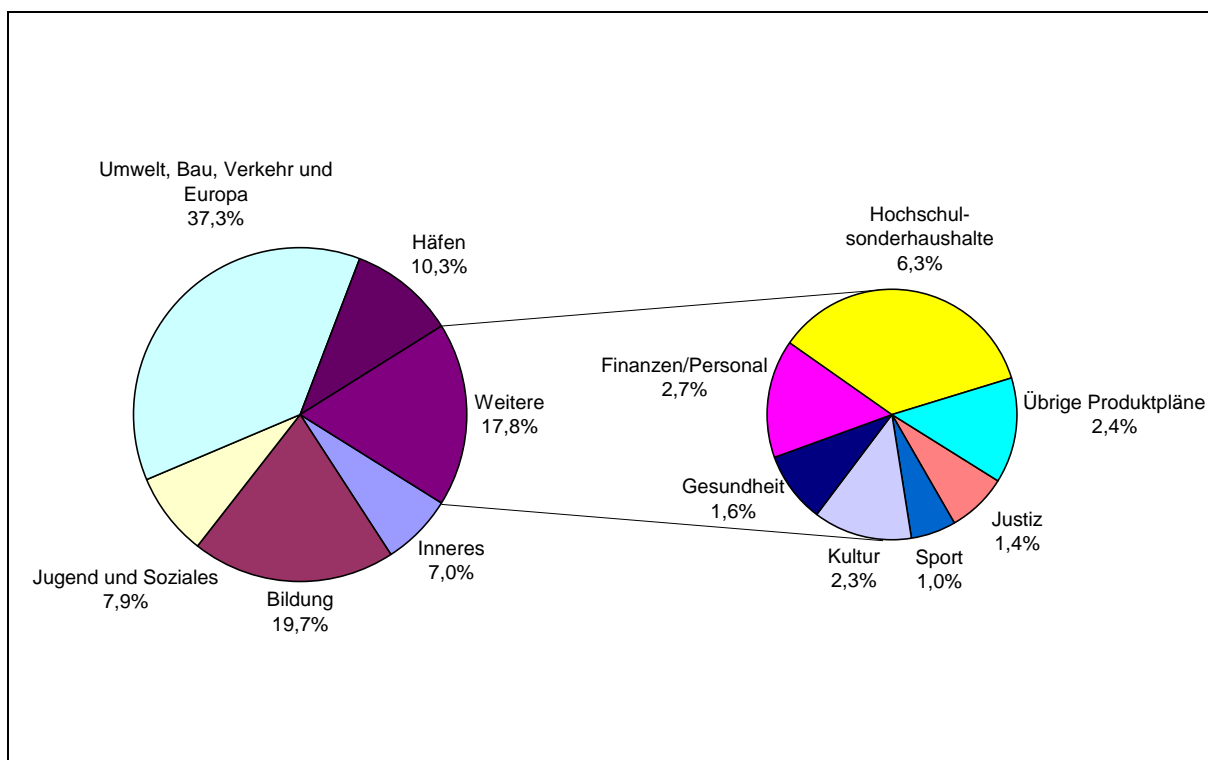

Quelle: Anlage 18

## 10. Beihilfeausgaben nach Produktplänen

Die Beihilfeausgaben sind abhängig von der Zahl und Struktur der Beihilfeberechtigten, den Kosten im Gesundheitswesen und den beihilferechtlichen Vorschriften, die sich unterschiedlich auf die Entwicklung der Beihilfeausgaben auswirken.

Das folgende Schaubild zeigt die prozentualen Anteile der Produktpläne an den Gesamtbeihilfeausgaben im Jahr 2010 in Höhe von 44,5 Mio. €

**Schaubild 21: Anteile an den Beihilfeausgaben nach Produktplänen (2010)**

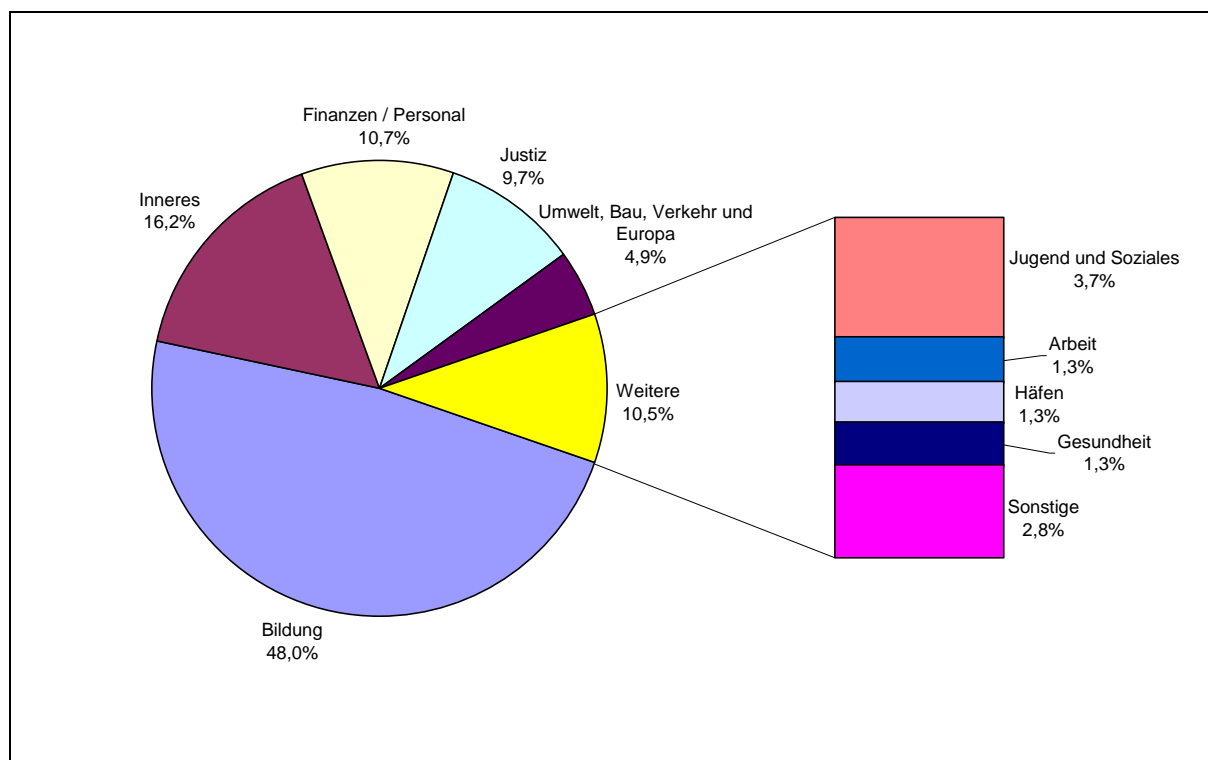

Quelle: Anlage 21

Auf die Produktpläne Bildung und Inneres entfallen rund 65 % der gesamten Beihilfeausgaben der Beschäftigten und der Versorgungsempfänger/-innen, auf den Produktplan Finanzen/ Personal rund 11 %, auf den Justizbereich rund 10 % und auf den Produktplan Umwelt, Bau, Verkehr und Europa rund 5 %. Die Beihilfeausgaben der weiteren Produktpläne betragen rund 11 % an den Gesamtausgaben. Die hohen Anteile an den Produktplänen Bildung und Inneres lassen sich mit der Beschäftigtenstruktur, das heißt mit einem hohen Anteil an Beamten/-innen und Versorgungsempfängern/-innen erklären. Bei Produktplänen mit einem hohen Beamten- und insbesondere Versorgungsempfängeranteil sind auch hohe Beihilfeausgaben zu verzeichnen, da Beamte/ -innen und Versorgungsempfänger/-innen in der Regel privatversichert sind. In Bereichen mit einem hohen Arbeitnehmeranteil fallen die Beihilfe-

feausgaben somit wesentlich geringer aus, da der Großteil der Arbeitnehmer/-innen gesetzlich krankenversichert ist.

## II. Ausgewählte Personalkennzahlen der Produktpläne im Überblick

Die folgenden Übersichten zeigen die Entwicklung der Beschäftigtenzahlen, der Personalausgaben sowie die wichtigsten Personalkennzahlen bezogen auf Personalstruktur und Versorgung. Die Berichterstattung zur Entwicklung des Personals bezog sich in früheren Jahresberichten zum Personal immer auf das Jahr 1993. Kern der Untersuchungen war eine aufwändige Rückwärtsbereinigung aller Personaldaten bis zum Jahr 1993, um Ausgliederungseffekte und Personalabbau voneinander trennen zu können. Mit dem Bericht zum Jahr 2010 wird erstmals der Bezugspunkt zum Jahr 1993 aufgegeben. Nachdem sich in der Vergangenheit der Rückbereinigungsprozess immer aufwändiger gestaltet hat, wurde diese Methodik einer grundlegenden Überarbeitung durch die Senatorin für Finanzen unterzogen. Mit diesem Bericht liegt nunmehr eine auf zehn Jahre beschränkte Betrachtung der Dynamik der Bestandsveränderung beim Personal vor. Auch für diese Betrachtung wurden die Daten der einzelnen Jahre um Ausgliederungseffekte, aber auch um Effekte von Verschiebungen innerhalb der Kernverwaltung bereinigt, so dass die in diesem Bericht dargestellten Entwicklungen eine organisatorische Konstanz unterstellen. Es soll an dieser Stelle allerdings darauf hingewiesen werden, dass jede Bereinigung nur ein methodisches Hilfsmittel ist, um eine Vergleichbarkeit im Zeitverlauf herstellen zu können. Die Rückwärtsbereinigung erhebt nicht den Anspruch, jeden Personalwechsel zwischen zwei Einheiten in der Vergangenheit organisatorischen Veränderungen oder individuellen Entscheidungen zuordnen zu können, sondern bietet eine plausible Arbeitsgrundlage, bei der mit einiger Wahrscheinlichkeit davon ausgegangen werden kann, dass zumindest große organisatorische Änderungen korrekt erfasst wurden.

In der Tabelle Beschäftigungsentwicklung sind Beschäftigte und Vollkräfte (Umrechnung Teilzeitanteile in Vollzeiteinheiten) ausgewiesen. In diesen Zahlen sind enthalten: Refinanzierte sowie Abwesende. Nicht enthalten sind Anwärter, Auszubildende, Referendare etc.

In der Tabelle Entwicklung der Personalausgaben sind die Personalausgaben der Kernverwaltung und der ausgegliederten Bereiche inklusive nicht unmittelbar beschäftigungsrelevanter Personalausgaben, wie zum Beispiel Vergütungen an Nebenberufler/-innen, personalbezogene Sachausgaben und produktplanspezifische Ausgaben der Abgeordneten oder Beihilfe- und Versorgungsausgaben dargestellt. Diesen werden den unmittelbar beschäftigungsrelevanten Personalausgaben, den Dienstbezügen gegenüber gestellt.



## Produktpläne Insgesamt

### Beschäftigungsentwicklung (2000 bis 2010)

	Beschäftigte				Vollkräfte			
	2000	2005	2009	2010	2000	2005	2009	2010
Kernverwaltung	18.872	18.174	17.369	17.340	16.892,3	15.940,5	15.340,3	15.449,1
Sonderhaushalte	3.827	4.053	4.285	4.425	3.267,4	3.402,6	3.570,7	3.713,6
Anstalten d. ö. Rechts	1.165	1.227	1.252	1.255	891,3	932,9	957,8	967,6
Betriebe und Stiftungen	3.136	2.899	3.160	3.316	2.642,2	2.331,0	2.518,2	2.719,6
<b>Gesamt</b>	<b>27.000</b>	<b>26.353</b>	<b>26.066</b>	<b>26.336</b>	<b>23.693</b>	<b>22.607</b>	<b>22.387</b>	<b>22.850</b>

### Beschäftigte nach Statusgruppen (2010)

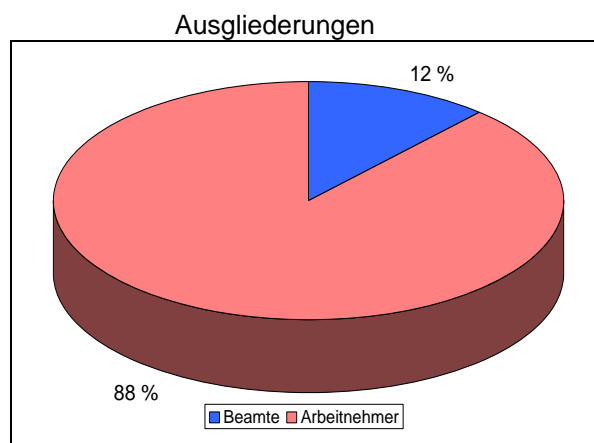
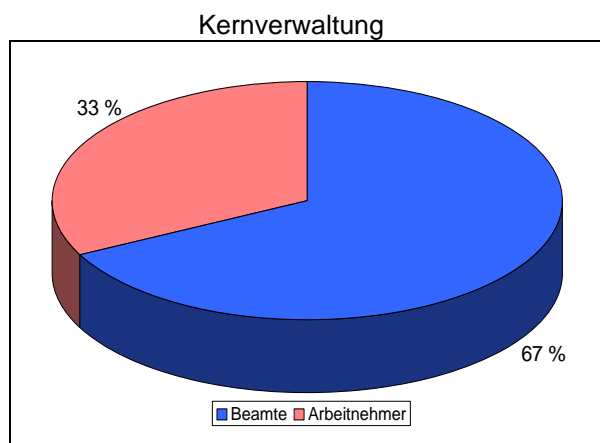

Quelle: Anlage 22

### Entwicklung der Personalausgaben (2000 bis 2010)

	Personalausgaben			
	2000	2005	2009	2010
	T €			
Kernverwaltung	1.018.935	1.071.288	1.116.064	1.139.849
darunter: Dienstbezüge ohne Ausbildung	703.727	700.755	703.128	712.111
Sonderhaushalte	187.688	214.185	237.866	249.904
Betriebe, Anstalten u. Stiftungen d.ö.R.	127.103	136.290	148.671	157.182
<b>Gesamt</b>	<b>1.333.725</b>	<b>1.421.763</b>	<b>1.502.601</b>	<b>1.546.935</b>

**Jahresabschluss 2010 der Kernverwaltung**

	<b>Beschäftigungsvolumen Dez 2010</b>			<b>Personalausgaben 2010</b>		
	Ist	Soll	Differenz	Ist	Soll	Differenz
	Vollzeitäquivalente			T €		
Kernbereich	13.585,5	13.253,6	331,9	656.051	656.954	-903
PVM	429,5	505,7	-76,2	20.062	20.376	-314
Ausbildung	1.527,6	1.721,9	-194,3	19.499	20.175	-676
<b>Zwischensumme</b>	<b>15.542,6</b>	<b>15.481,2</b>	<b>61,4</b>	<b>695.611</b>	<b>697.505</b>	<b>-1.893</b>
Refinanzierte	740,1	---	---	34.779	37.358	-2.578
Nebentitel	---	---	---	409.458	415.217	-5.759
<b>Insgesamt</b>	<b>16.282,7</b>	<b>---</b>	<b>---</b>	<b>1.139.849</b>	<b>1.150.079</b>	<b>-10.230</b>
dar. Beihilfe / Nachvers.	---	---	---	15.989	18.525	

### Altersstruktur der Beschäftigten in der Kernverwaltung (2010)

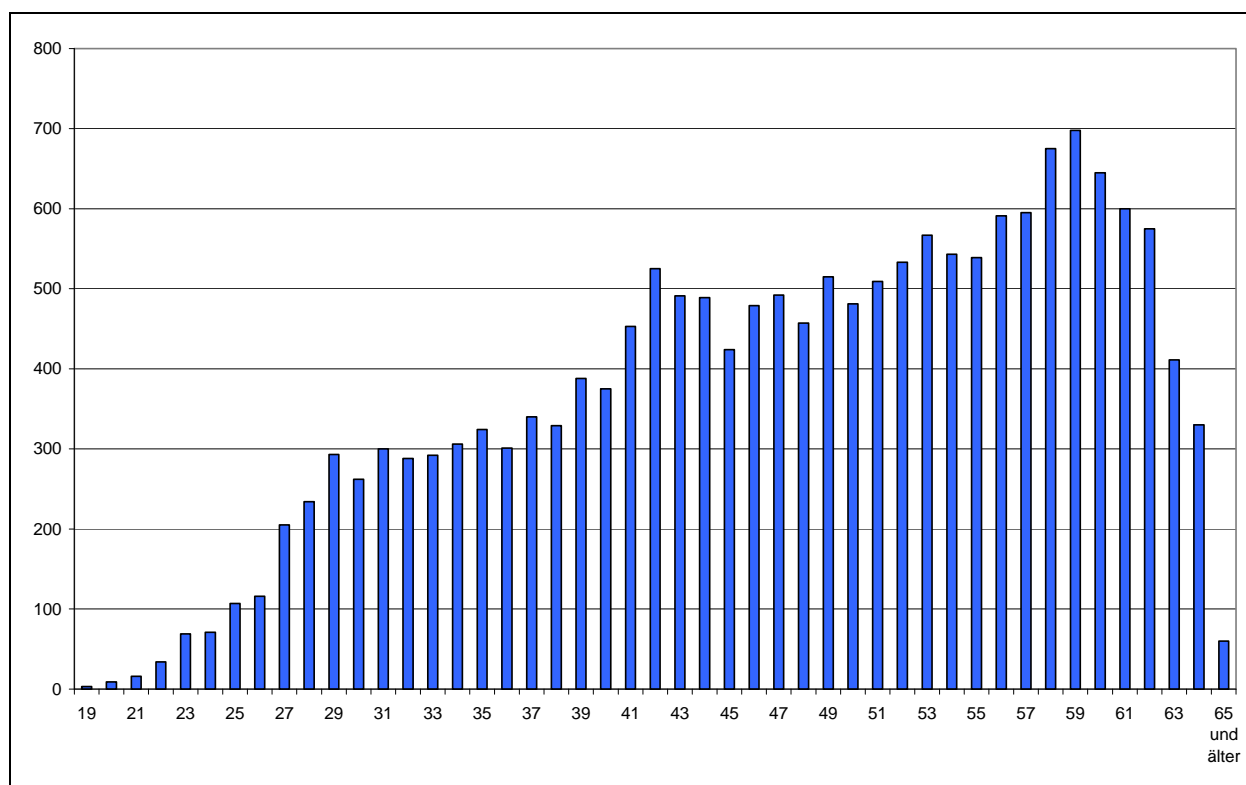

Quelle: Anlage 23

### Personalkennzahlen in der Kernverwaltung (2000 bis 2010)

Bezeichnung	Werte				in % der Beschäftigten			
	2000	2005	2009	2010	2000	2005	2009	2010
Beschäftigte insgesamt	18.872	18.174	17.369	17.340				
weibliche Beschäftigte	8.845	9.019	9.148	9.252	46,9%	49,6%	52,7%	53,4%
Teilzeitbeschäftigte	5.433	6.220	5.874	5.954	28,8%	34,2%	33,8%	34,3%
Beschäftigte je VZÄ	1,13	1,15	1,13	1,12	---	---	---	---
Abwesende	1.039	838	795	815	5,5%	4,6%	4,6%	4,7%
Beschäftigte unter 35 Jahren	2.357	2.296	2.442	2.605	12,5%	12,6%	14,1%	15,0%
Beschäftigte über 55 Jahren	4.165	5.006	5.223	5.181	22,1%	27,5%	30,1%	29,9%
Durchschnittsalter	47,2	47,8	47,8	47,6	---	---	---	---
Beamte	11.470	12.102	11.693	11.680	60,8%	66,6%	67,3%	67,4%
Arbeitnehmer	7.402	6.072	5.676	5.660	39,2%	33,4%	32,7%	32,6%
Laufbahngruppe 1, 1. EA	628	269	119	112	3,3%	1,5%	0,7%	0,6%
Laufbahngruppe 1, 2. EA	6.463	4.937	4.328	4.150	34,2%	27,2%	24,9%	23,9%
Laufbahngruppe 2, 1. EA	7.839	8.702	8.346	8.511	41,5%	47,9%	48,1%	49,1%
Laufbahngruppe 2, 2. EA	3.932	4.207	4.556	4.548	20,8%	23,1%	26,2%	26,2%
nicht zugeordnet*	10	59	20	19	0,1%	0,3%	0,1%	0,1%
Stellenindex	1,19	1,21	1,21	1,21	---	---	---	---
Auszubildende	1.419	1.465	1.374	1.577	---	---	---	---

\* Festvertrag

### Altersstruktur der Beschäftigten in den Ausgliederungen (2010)

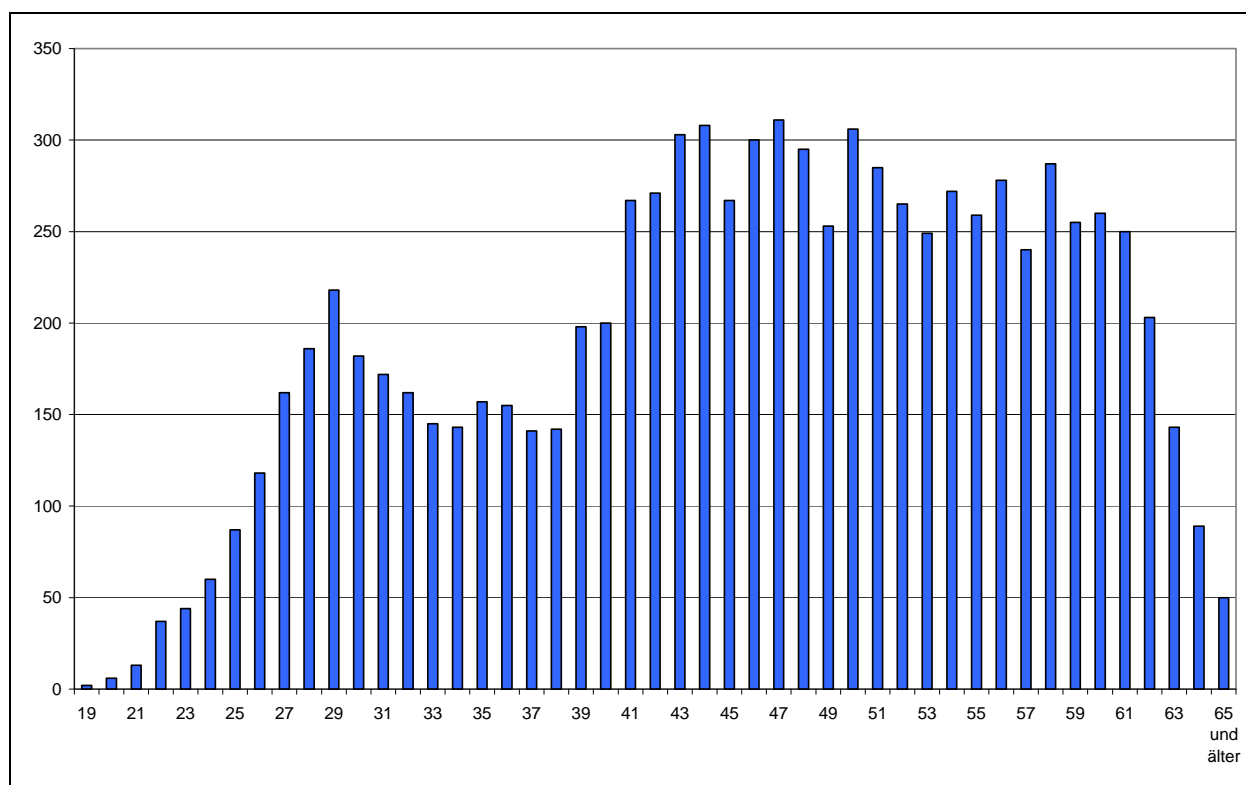

Quelle: Anlage 24

### Personalkennzahlen in den Ausgliederungen (2000 bis 2010)

Bezeichnung	Werte				in % der Beschäftigten			
	2000	2005	2009	2010	2000	2005	2009	2010
Beschäftigte insgesamt	8.128	8.179	8.697	8.996				
weibliche Beschäftigte	4.588	4.696	5.141	5.308	56,4%	57,4%	59,1%	59,0%
Teilzeitbeschäftigte	3.362	3.789	4.193	4.323	41,4%	46,3%	48,2%	48,1%
Beschäftigte je VZÄ	1,20	1,23	1,23	1,22	---	---	---	---
Abwesende	607	485	489	523	7,5%	5,9%	5,6%	5,8%
Beschäftigte unter 35 Jahren	1.731	1.306	1.605	1.737	21,3%	16,0%	18,5%	19,3%
Beschäftigte über 55 Jahren	1.314	1.550	1.925	2.055	16,2%	19,0%	22,1%	22,8%
Durchschnittsalter	44,0	45,4	45,7	45,8	---	---	---	---
Beamte	1.423	1.263	1.026	1.048	17,5%	15,4%	11,8%	11,6%
Arbeitnehmer	6.705	6.916	7.671	7.948	82,5%	84,6%	88,2%	88,4%
Laufbahngruppe 1, 1. EA	1.287	1.184	1.285	1.319	15,8%	14,5%	14,8%	14,7%
Laufbahngruppe 1, 2. EA	2.919	2.771	3.062	3.105	35,9%	33,9%	35,2%	34,5%
Laufbahngruppe 2, 1. EA	1.670	1.753	1.642	1.727	20,5%	21,4%	18,9%	19,2%
Laufbahngruppe 2, 2. EA	2.235	2.437	2.679	2.807	27,5%	29,8%	30,8%	31,2%
nicht zugeordnet*	17	34	29	38	0,2%	0,4%	0,3%	0,4%
Stellenindex	1,18	1,21	1,18	1,19	---	---	---	---
Auszubildende	3	6	1	2	---	---	---	---

\* Festvertrag

### Entwicklung der Versorgung (2000 bis 2010)

	Empfänger				Volumen			
	2000	2005	2009	2010	2000	2005	2009	2010
Beamtenversorgung	8.601	9.586	10.612	10.816	5.031,1	5.590,4	6.193,9	6.299,5
Zusatzversorgung	6.093	6.114	5.781	5.714	768,2	795,0	868,0	868,7
<b>Insgesamt</b>	<b>14.694</b>	<b>15.700</b>	<b>16.393</b>	<b>16.530</b>	<b>5.799,3</b>	<b>6.385,4</b>	<b>7.061,9</b>	<b>7.168,2</b>

### Prognose des Versorgungsvolumens bis 2030

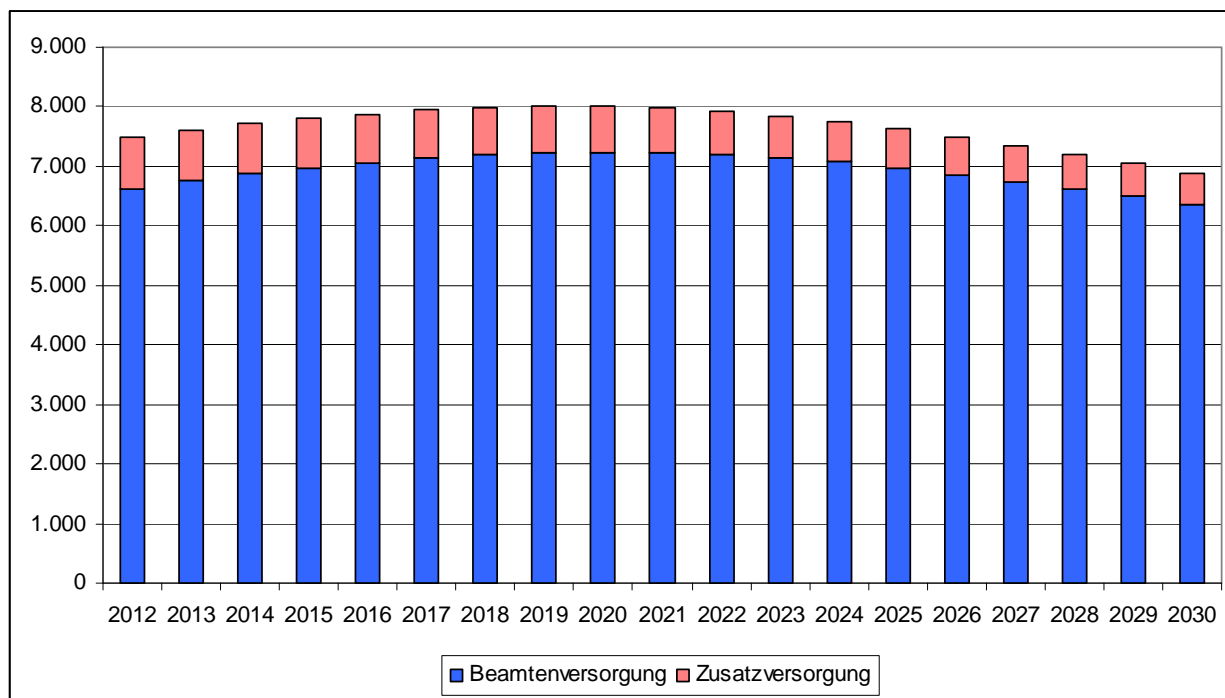

Quelle: Anlage 25

### Entwicklung der Versorgungslasten (2000 bis 2010)<sup>1</sup>

	Kernverwaltung				Ausgliederungen			
	2000	2005	2009	2010	2000	2005	2009	2010
	in T €							
Beamtenversorgung	212.753	249.172	288.590	299.277	31.986	41.776	46.558	48.004
Zusatzversorgung	9.711	10.420	10.495	10.422	7.512	8.659	7.313	7.439
<b>Versorgungsausgaben</b>	<b>222.464</b>	<b>259.592</b>	<b>299.086</b>	<b>309.699</b>	<b>39.498</b>	<b>50.435</b>	<b>53.871</b>	<b>55.442</b>
Versorgungszuschlag		2.185	2.597	2.736	11.757	15.177	11.560	11.133
Versorgungsrücklage	681	5.131	6.092	7.798	102	884	890	1.258
<b>Vorsorgeaufwendungen</b>	<b>681</b>	<b>7.317</b>	<b>8.688</b>	<b>10.533</b>	<b>11.859</b>	<b>16.061</b>	<b>12.450</b>	<b>12.391</b>

<sup>1</sup> Bei den Ausgliederungen sind die Versorgungsausgabenanteile enthalten, die auf ausgegliederte Einrichtungen entfallen, aber in der Kernverwaltung beziehungsweise in den Sonderhaushalten abgewickelt werden.

### Altersstruktur der Versorgungsurheber (2010)

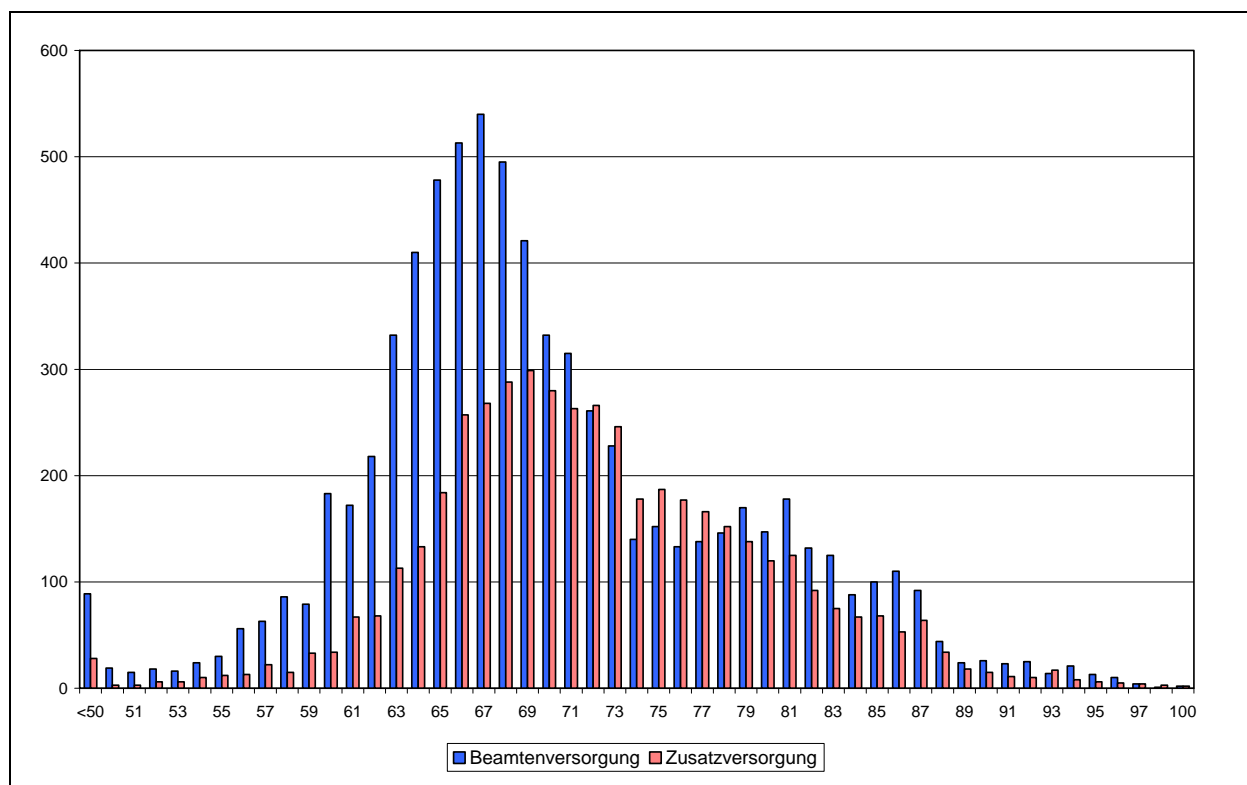

Quelle: Anlagen 26 und 27

### Versorgungskennzahlen (2000 bis 2010)

Bezeichnung	Werte				in % der Versorgungsempfänger			
	2000	2005	2009	2010	2000	2005	2009	2010
<b>Beamtenversorgung</b>								
Urheber	5.843	6.852	7.990	8.215	67,9%	71,5%	75,3%	76,0%
Hinterbliebene	2.758	2.734	2.622	2.600	32,1%	28,5%	24,7%	24,0%
weibliche Urheber	1.374	1.785	2.225	2.325	23,5%	26,1%	27,8%	28,3%
Versorgungsempfänger je VZÄ	1,46	1,50	1,53	1,54	---	---	---	---
Urheber unter 65 Jahren	2.130	1.894	1.476	1.424	36,5%	27,6%	18,5%	17,3%
Urheber ab 80 Jahren	698	909	1.100	1.103	11,9%	13,3%	13,8%	13,4%
Stellenindex	1,33	1,34	1,35	1,34	---	---	---	---
Anteil an den Urhebern insgesamt					94,7%	92,9%	92,5%	92,6%
<b>Zusatzversorgung</b>								
Urheber	4.971	4.954	4.617	4.538	81,6%	81,0%	79,9%	79,4%
Hinterbliebene	1.122	1.160	1.164	1.176	18,4%	19,0%	20,1%	20,6%
Anteil an den Urhebern insgesamt					93,5%	92,7%	93,9%	92,1%

### Entwicklung der Versorgung in den Sonderhaushalten (2000 bis 2010)

	Empfänger				Volumen			
	2000	2005	2009	2010	2000	2005	2009	2010
Beamtenversorgung	424	646	799	809	255,2	392,9	475,2	484,5
Zusatzversorgung	365	418	338	422	52,0	60,1	48,0	74,5
<b>Insgesamt</b>	<b>789</b>	<b>1.064</b>	<b>1.137</b>	<b>1.231</b>	<b>307,2</b>	<b>453,0</b>	<b>523,2</b>	<b>559,0</b>

### Prognose des Versorgungsvolumens bis 2030 in den Sonderhaushalten

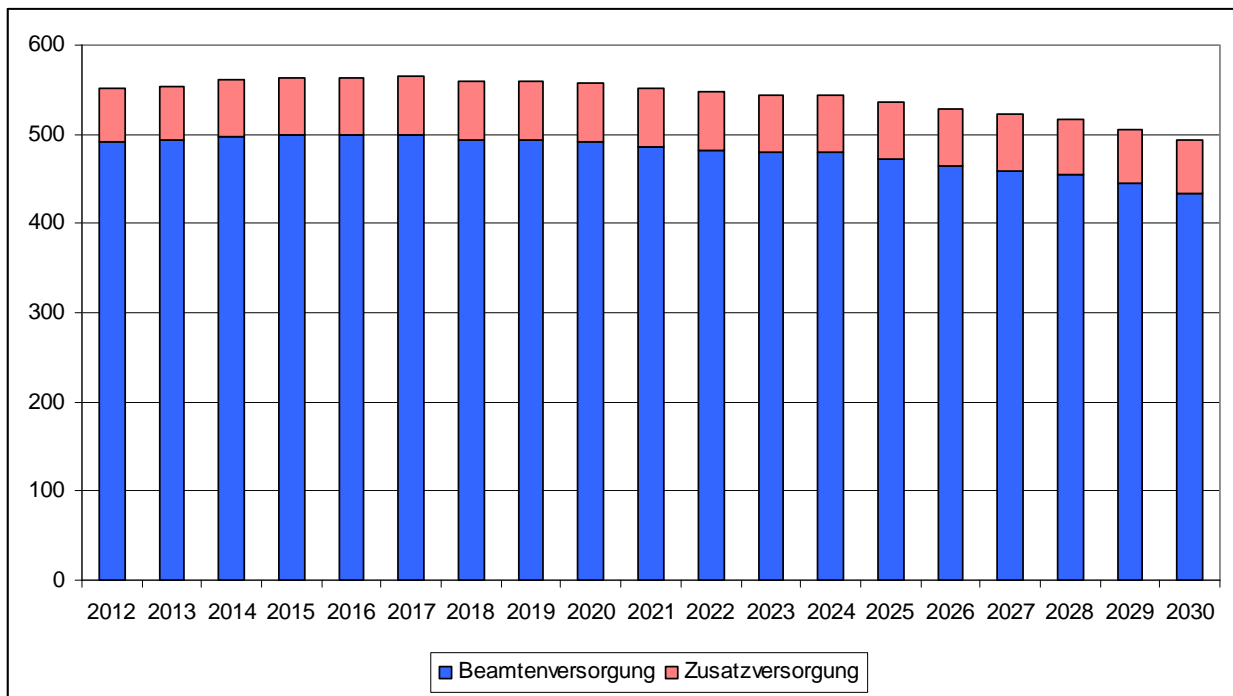

Quelle: Anlage 25

### Altersstruktur der Versorgungsurheber in den Sonderhaushalten (2010)

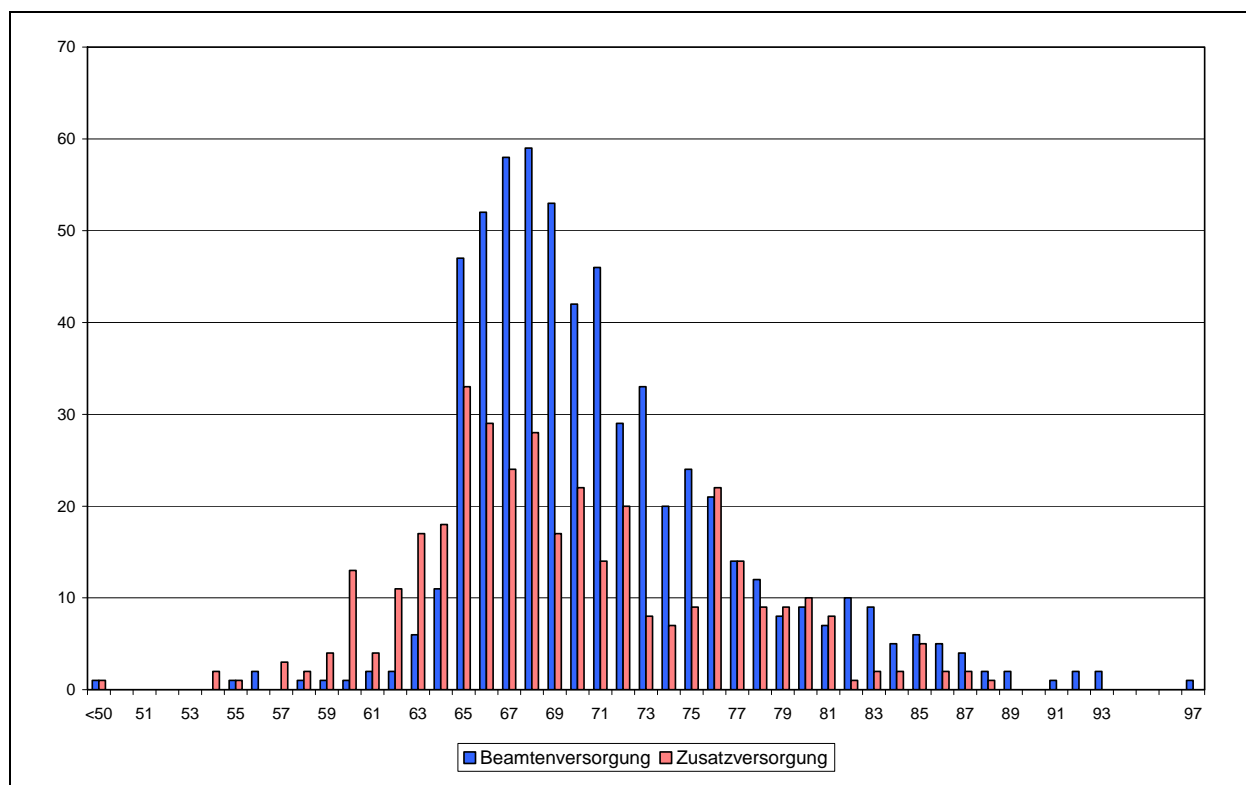

Quelle: Anlagen 26 und 27

### Versorgungskennzahlen in den Sonderhaushalten (2000 bis 2010)

Bezeichnung	Werte				in % der Versorgungsempfänger			
	2000	2005	2009	2010	2000	2005	2009	2010
<b>Beamtenversorgung</b>								
Urheber	324	523	653	657	76,4%	81,0%	81,5%	81,2%
Hinterbliebene	100	123	148	152	23,6%	19,0%	18,5%	18,8%
weibliche Urheber	43	71	81	84	13,3%	13,6%	12,4%	12,8%
Versorgungsempfänger je VZÄ	1,47	1,49	1,53	1,52	---	---	---	---
Urheber unter 65 Jahren	60	31	17	13	18,5%	5,9%	2,6%	2,0%
Urheber ab 80 Jahren	16	40	59	68	4,9%	7,6%	9,0%	10,4%
Stellenindex	2,12	2,22	2,26	2,21	---	---	---	---
Anteil an den Urhebern insgesamt					5,3%	7,1%	7,6%	7,4%
<b>Zusatzversorgung</b>								
Urheber	344	389	388	387	94,2%	93,1%	90,4%	91,5%
Hinterbliebene	21	29	41	36	5,8%	6,9%	9,6%	8,5%
Anteil an den Urhebern insgesamt					6,5%	7,3%	7,9%	7,9%



## Produktplan 01: Bürgerschaft

### Beschäftigungsentwicklung (2000 bis 2010)

	Beschäftigte				Vollkräfte			
	2000	2005	2009	2010	2000	2005	2009	2010
Kernverwaltung	81	80	80	75	68,3	66,7	66,1	62,8

### Beschäftigte nach Statusgruppen (2010)

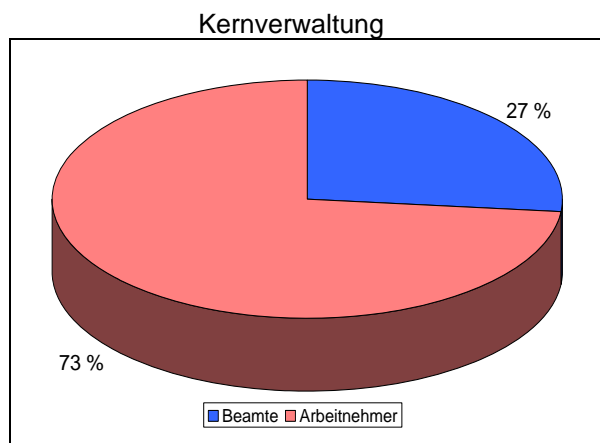

Quelle: Anlage 22

### Entwicklung der Personalausgaben (2000 bis 2010)

	Personalausgaben			
	2000	2005	2009	2010
	T €			
Kernverwaltung	10.134	9.664	10.177	10.046
darunter: Dienstbezüge ohne Ausbildung	2.575	2.788	2.982	2.977
Ausgliederungen	---	---	---	---
<b>Gesamt</b>	<b>10.134</b>	<b>9.664</b>	<b>10.177</b>	<b>10.046</b>

### Jahresabschluss 2010 der Kernverwaltung

	Beschäftigungsvolumen Dez 2010			Personalausgaben 2010		
	Ist	Soll	Differenz	Ist	Soll	Differenz
	Vollzeitäquivalente			T €		
Kernbereich	50,7	57,9	-7,2	2.838	3.094	-256
PVM	0,0	0,0	0,0	0	0	0
Ausbildung	0,0	0,0	0,0	0	0	0
<b>Zwischensumme</b>	<b>50,7</b>	<b>57,9</b>	<b>-7,2</b>	<b>2.838</b>	<b>3.094</b>	<b>-256</b>
Refinanzierte	3,0	---	---	138	155	-16
Nebentitel	---	---	---	7.070	7.253	-184
<b>Insgesamt</b>	<b>53,7</b>	<b>---</b>	<b>---</b>	<b>10.046</b>	<b>10.502</b>	<b>-456</b>
dar. Beihilfe / Nachvers.	---	---	---	37	37	

### Altersstruktur der Beschäftigten (2010)

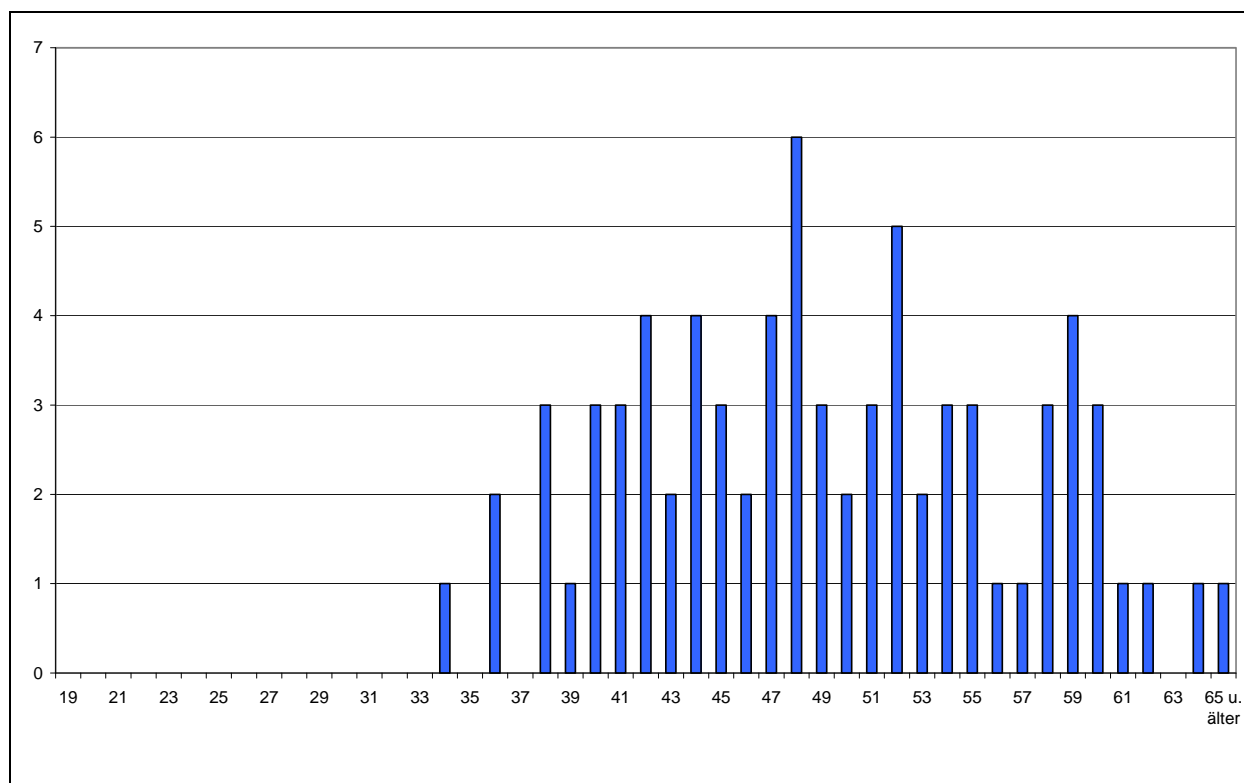

Quelle: Anlage 23

### Personalkennzahlen (2000 bis 2010)

Bezeichnung	Werte				in % der Beschäftigten			
	2000	2005	2009	2010	2000	2005	2009	2010
Beschäftigte insgesamt	81	80	80	75				
weibliche Beschäftigte	55	56	57	55	67,9%	70,0%	71,3%	73,3%
Teilzeitbeschäftigte	32	32	35	32	39,5%	40,0%	43,8%	42,7%
Beschäftigte je VZÄ	1,19	1,20	1,21	1,19	---	---	---	---
Abwesende	8	8	6	10	9,9%	10,0%	7,5%	13,3%
Beschäftigte unter 35 Jahren	11	6	2	1	13,6%	7,5%	2,5%	1,3%
Beschäftigte über 55 Jahren	23	18	20	16	28,4%	22,5%	25,0%	21,3%
Durchschnittsalter	47,0	47,8	49,0	49,1	---	---	---	---
Beamte	23	20	21	20	28,4%	25,0%	26,3%	26,7%
Arbeitnehmer	58	60	59	55	71,6%	75,0%	73,8%	73,3%
Laufbahngruppe 1, 1. EA	16	14	14	14	19,8%	17,5%	17,5%	18,7%
Laufbahngruppe 1, 2. EA	34	31	27	24	42,0%	38,8%	33,8%	32,0%
Laufbahngruppe 2, 1. EA	19	18	20	18	23,5%	22,5%	25,0%	24,0%
Laufbahngruppe 2, 2. EA	12	17	19	19	14,8%	21,3%	23,8%	25,3%
nicht zugeordnet*					0,0%	0,0%	0,0%	0,0%
Stellenindex	1,10	1,13	1,15	1,17	---	---	---	---
Anteil an den Beschäftigten der Kernverwaltung					0,4%	0,4%	0,5%	0,4%
Auszubildende					---	---	---	---

\* Festvertrag

### Entwicklung der Versorgung (2000 bis 2010)

	Empfänger				Volumen			
	2000	2005	2009	2010	2000	2005	2009	2010
Beamtenversorgung	13	18	20	21	7,2	9,9	11,8	12,2
Zusatzversorgung	21	20	26	24	2,6	2,2	3,2	2,9
<b>Insgesamt</b>	<b>34</b>	<b>38</b>	<b>46</b>	<b>45</b>	<b>9,7</b>	<b>12,1</b>	<b>15,0</b>	<b>15,1</b>

### Prognose des Versorgungsvolumens bis 2030

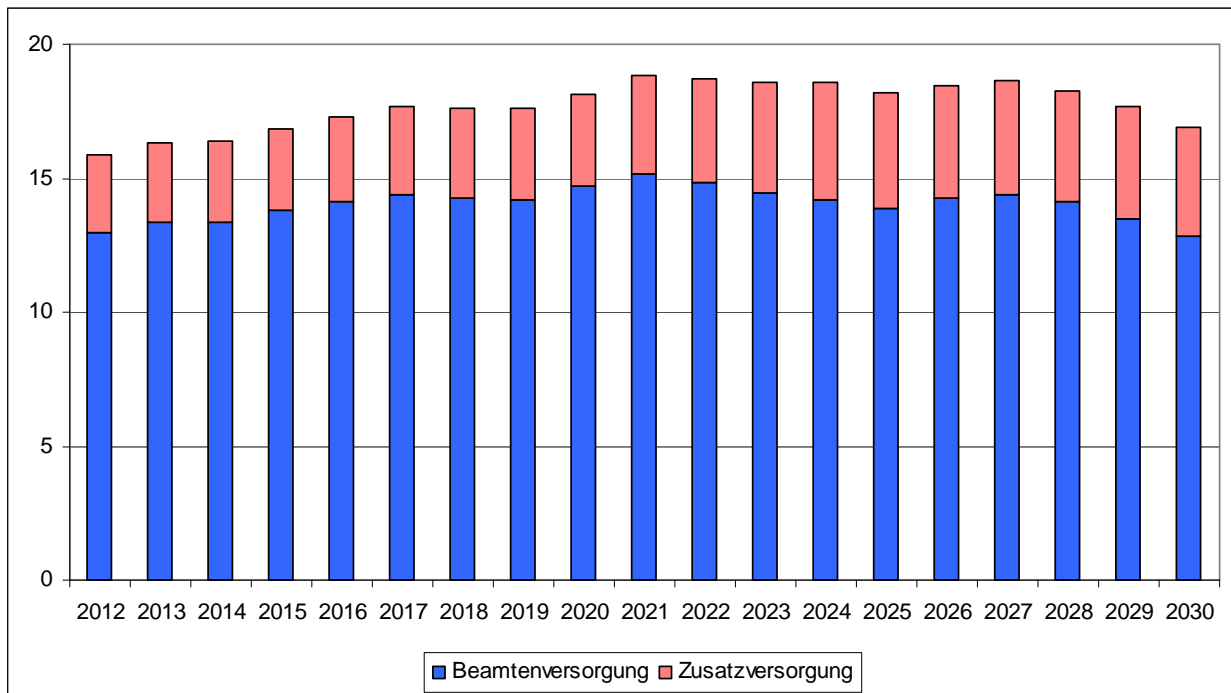

Quelle: Anlage 25

### Entwicklung der Versorgungslasten (2000 bis 2010)

	Kernverwaltung			
	2000	2005	2009	2010
	in T €			
Beamtenversorgung	433	466	625	687
Zusatzversorgung	50	46	57	55
<b>Versorgungsausgaben</b>	<b>483</b>	<b>512</b>	<b>682</b>	<b>742</b>
Versorgungszuschlag				
Versorgungsrücklage	2	10	12	16
<b>Vorsorgeaufwendungen</b>	<b>2</b>	<b>10</b>	<b>12</b>	<b>16</b>

### Altersstruktur der Versorgungsurheber (2010)

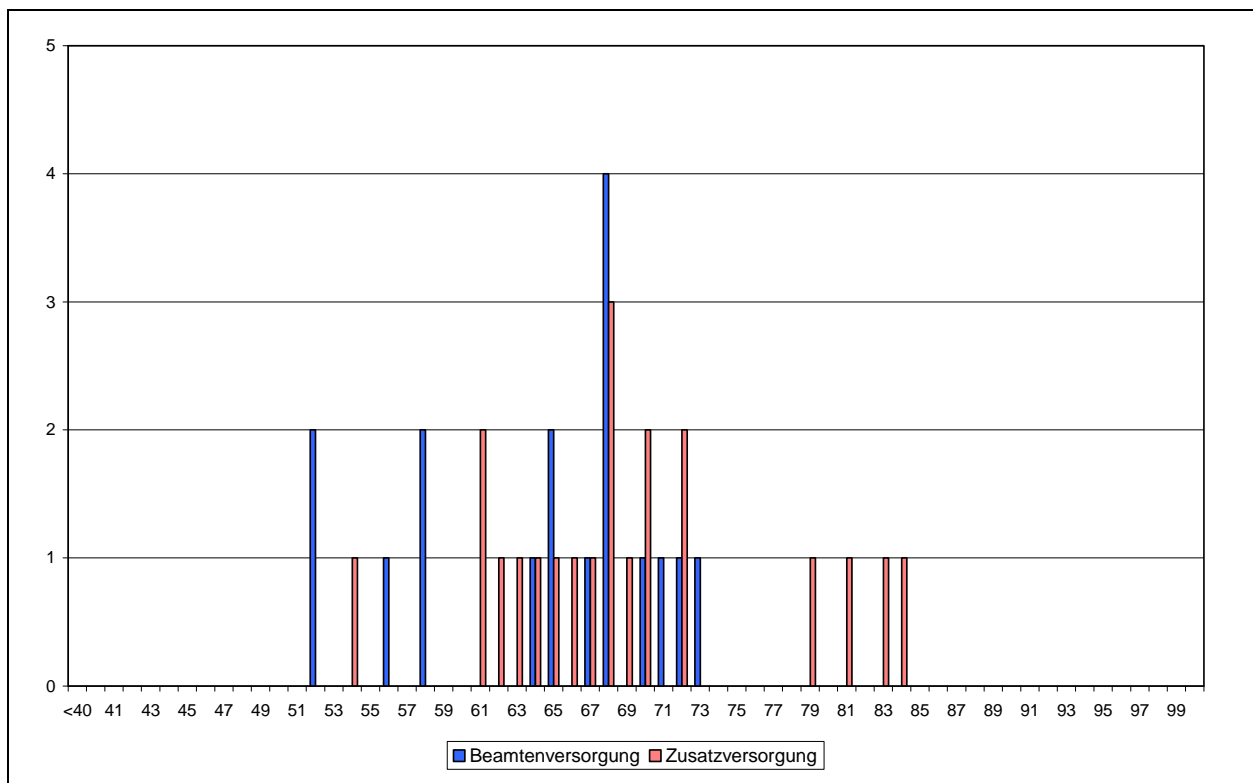

Quelle: Anlagen 26 und 27

### Versorgungskennzahlen (2000 bis 2010)

Bezeichnung	Werte				in % der Versorgungsempfänger			
	2000	2005	2009	2010	2000	2005	2009	2010
<b>Beamtenversorgung</b>								
Urheber	9	15	17	19	69,2%	83,3%	85,0%	90,5%
Hinterbliebene	4	3	3	2	30,8%	16,7%	15,0%	9,5%
weibliche Urheber	1	4	3	3	11,1%	26,7%	17,6%	15,8%
Versorgungsempfänger je VZÄ	1,65	1,68	1,57	1,63	---	---	---	---
Urheber unter 65 Jahren	7	6	4	4	77,8%	40,0%	23,5%	21,1%
Urheber ab 80 Jahren								
Stellenindex	2,08	1,89	2,05	1,93	---	---	---	---
Anteil an den Urhebern insgesamt					0,1%	0,2%	0,2%	0,2%
<b>Zusatzversorgung</b>								
Urheber	19	18	23	21	90,5%	90,0%	88,5%	87,5%
Hinterbliebene	2	2	3	3	9,5%	10,0%	11,5%	12,5%
Anteil an den Urhebern insgesamt					0,4%	0,3%	0,5%	0,4%

## Produktplan 02: Rechnungshof

### Beschäftigungsentwicklung (2000 bis 2010)

	Beschäftigte				Vollkräfte			
	2000	2005	2009	2010	2000	2005	2009	2010
Kernverwaltung	48	46	43	42	44,7	41,9	39,8	40,0

### Beschäftigte nach Statusgruppen (2010)

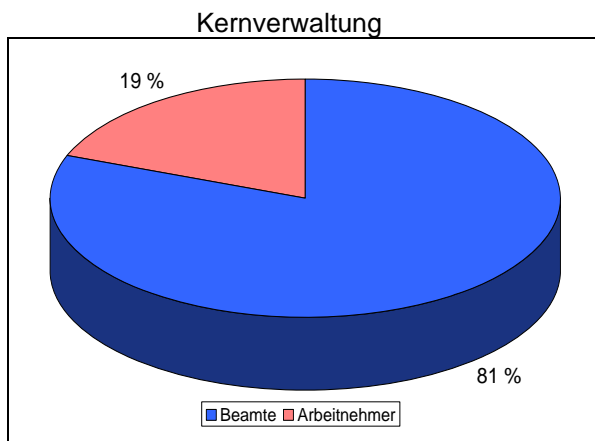

Quelle: Anlage 22

### Entwicklung der Personalausgaben (2000 bis 2010)

	Personalausgaben			
	2000	2005	2009	2010
	T €			
Kernverwaltung	2.242	2.374	2.367	2.385
darunter: Dienstbezüge ohne Ausbildung	2.241	2.322	2.313	2.313
Ausgliederungen	---	---	---	---
<b>Gesamt</b>	<b>2.242</b>	<b>2.374</b>	<b>2.367</b>	<b>2.385</b>

### Jahresabschluss 2010 der Kernverwaltung

	Beschäftigungsvolumen Dez 2010			Personalausgaben 2010		
	Ist	Soll	Differenz	Ist	Soll	Differenz
	Vollzeitäquivalente			T €		
Kernbereich	39,0	41,8	-2,8	2.268	2.455	-187
PVM	0,0	0,0	0,0	0	0	0
Ausbildung	0,0	0,0	0,0	0	0	0
<b>Zwischensumme</b>	<b>39,0</b>	<b>41,8</b>	<b>-2,8</b>	<b>2.268</b>	<b>2.455</b>	<b>-187</b>
Refinanzierte	1,0	---	---	45	619	-574
Nebentitel	---	---	---	72	73	-1
<b>Insgesamt</b>	<b>40,0</b>	<b>---</b>	<b>---</b>	<b>2.385</b>	<b>3.146</b>	<b>-761</b>
dar. Beihilfe / Nachvers.	---	---	---	72	72	

### Altersstruktur der Beschäftigten (2010)

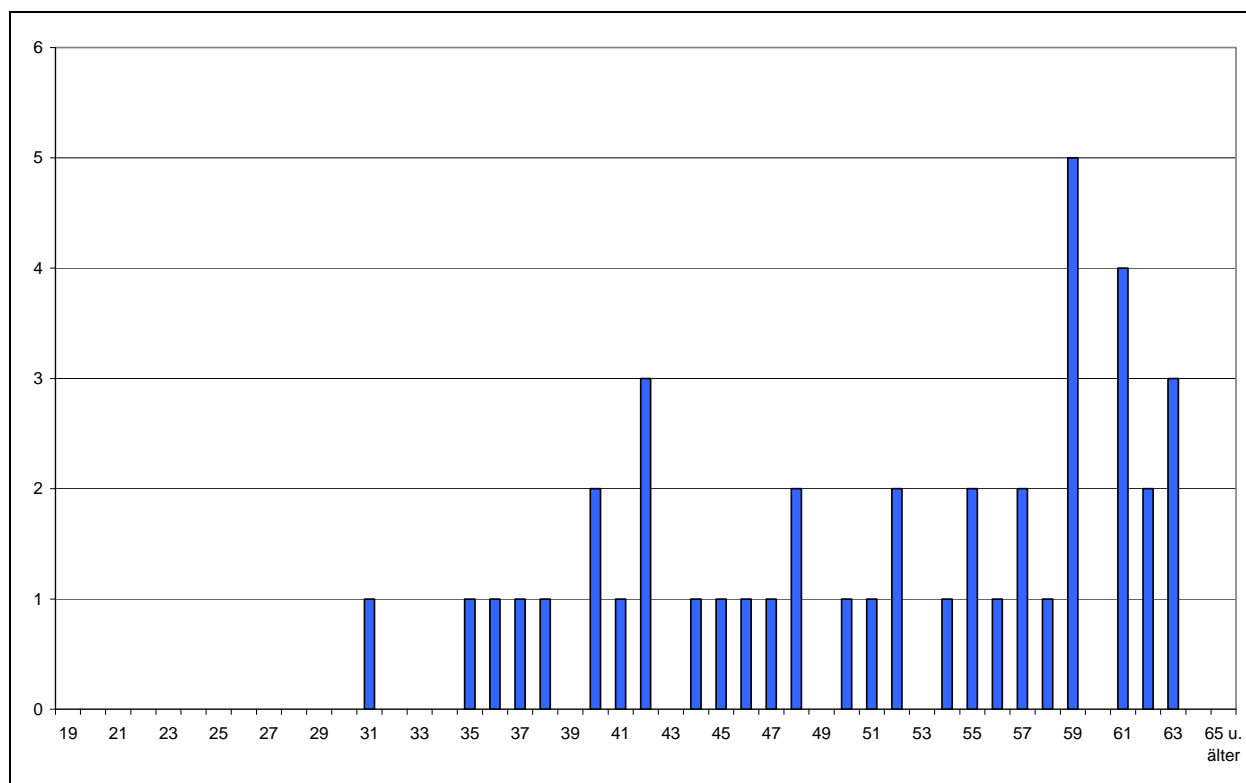

Quelle: Anlage 23

### Personalkennzahlen (2000 bis 2010)

Bezeichnung	Werte				in % der Beschäftigten			
	2000	2005	2009	2010	2000	2005	2009	2010
Beschäftigte insgesamt	48	46	43	42				
weibliche Beschäftigte	16	19	21	21	33,3%	41,3%	48,8%	50,0%
Teilzeitbeschäftigte	9	12	11	8	18,8%	26,1%	25,6%	19,0%
Beschäftigte je VZÄ	1,07	1,10	1,08	1,05	---	---	---	---
Abwesende	3	0	0	0	6,3%	0,0%	0,0%	0,0%
Beschäftigte unter 35 Jahren	3	2	2	1	6,3%	4,3%	4,7%	2,4%
Beschäftigte über 55 Jahren	16	17	18	18	33,3%	37,0%	41,9%	42,9%
Durchschnittsalter	50,4	49,8	50,3	51,2	---	---	---	---
Beamte	40	39	36	34	83,3%	84,8%	83,7%	81,0%
Arbeitnehmer	8	7	7	8	16,7%	15,2%	16,3%	19,0%
Laufbahngruppe 1, 1. EA					0,0%	0,0%	0,0%	0,0%
Laufbahngruppe 1, 2. EA	4	2	2	2	8,3%	4,3%	4,7%	4,8%
Laufbahngruppe 2, 1. EA	25	20	15	12	52,1%	43,5%	34,9%	28,6%
Laufbahngruppe 2, 2. EA	19	24	26	27	39,6%	52,2%	60,5%	64,3%
nicht zugeordnet*	0	0	0	1	0,0%	0,0%	0,0%	2,4%
Stellenindex	1,53	1,57	1,57	1,55	---	---	---	---
Anteil an den Beschäftigten der Kernverwaltung					0,3%	0,3%	0,2%	0,2%
Auszubildende					---	---	---	---

\* Festvertrag

### Entwicklung der Versorgung (2000 bis 2010)

	Empfänger				Volumen			
	2000	2005	2009	2010	2000	2005	2009	2010
Beamtenversorgung	50	51	55	53	30,8	30,5	33,7	32,5
Zusatzversorgung	5	4	3	2	0,5	0,4	0,4	0,4
<b>Insgesamt</b>	<b>55</b>	<b>55</b>	<b>58</b>	<b>55</b>	<b>31,3</b>	<b>30,9</b>	<b>34,1</b>	<b>32,8</b>

### Prognose des Versorgungsvolumens bis 2030

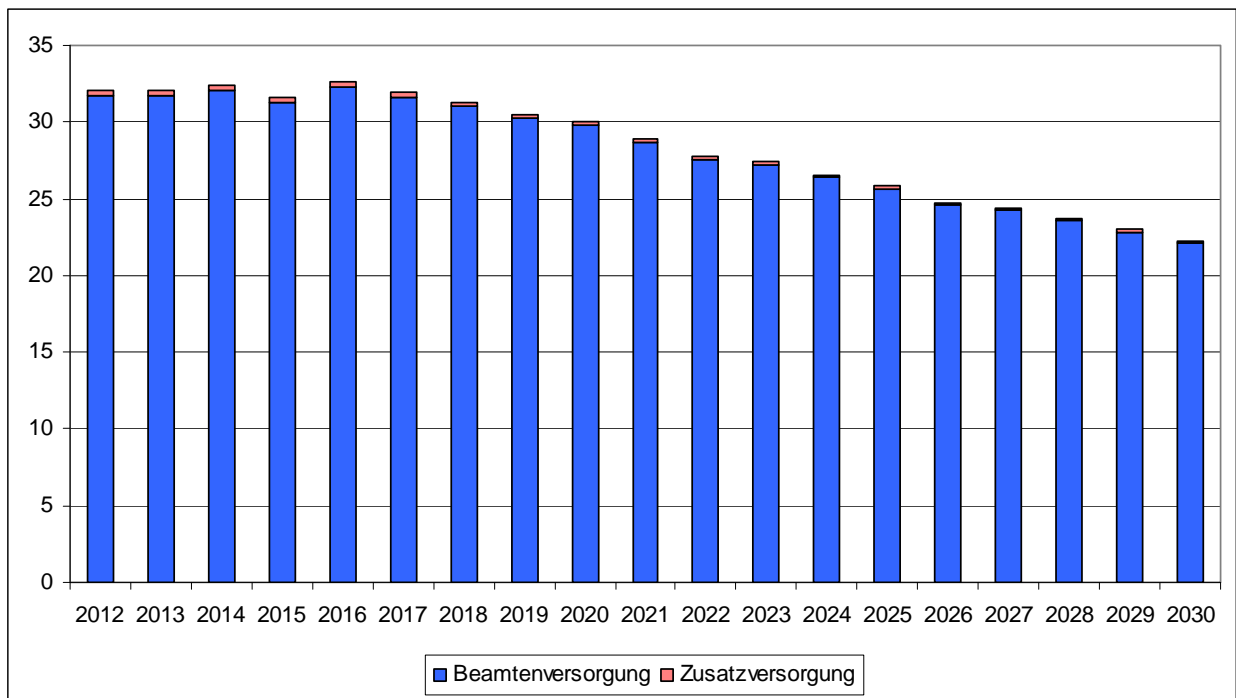

Quelle: Anlage 25

### Entwicklung der Versorgungslasten (2000 bis 2010)

	Kernverwaltung			
	2000	2005	2009	2010
	in T €			
Beamtenversorgung	1.772	1.850	2.083	2.116
Zusatzversorgung	10	8	8	7
<b>Versorgungsausgaben</b>	<b>1.782</b>	<b>1.858</b>	<b>2.090</b>	<b>2.122</b>
Versorgungszuschlag				
Versorgungsrücklage	4	31	36	48
<b>Vorsorgeaufwendungen</b>	<b>4</b>	<b>31</b>	<b>36</b>	<b>48</b>

### Altersstruktur der Versorgungsurheber (2010)

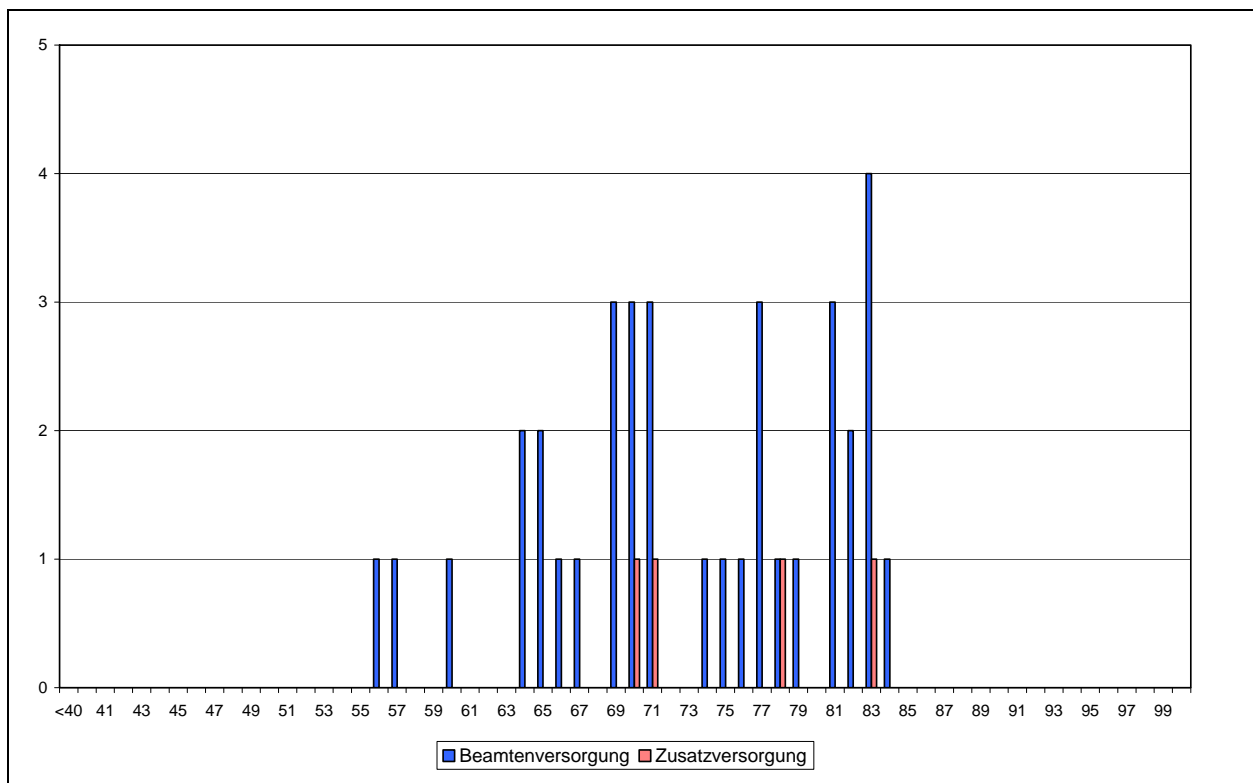

Quelle: Anlagen 26 und 27

### Versorgungskennzahlen (2000 bis 2010)

Bezeichnung	Werte				in % der Versorgungsempfänger			
	2000	2005	2009	2010	2000	2005	2009	2010
<b>Beamtenversorgung</b>								
Urheber	35	35	41	41	70,0%	68,6%	74,5%	77,4%
Hinterbliebene	15	16	14	12	30,0%	31,4%	25,5%	22,6%
weibliche Urheber	3	4	4	4	8,6%	11,4%	9,8%	9,8%
Versorgungsempfänger je VZÄ	1,43	1,46	1,47	1,49	---	---	---	---
Urheber unter 65 Jahren	9	6	4	5	25,7%	17,1%	9,8%	12,2%
Urheber ab 80 Jahren	4	6	11	10	11,4%	17,1%	26,8%	24,4%
Stellenindex	1,74	1,73	1,75	1,76	---	---	---	---
Anteil an den Urhebern insgesamt					0,6%	0,5%	0,5%	0,5%
<b>Zusatzversorgung</b>								
Urheber	5	4	3	2	100,0%	100,0%	100,0%	100,0%
Hinterbliebene								
Anteil an den Urhebern insgesamt					0,1%	0,1%	0,1%	0,0%



## Produktplan 03: Senat und Senatskanzlei

### Beschäftigungsentwicklung (2000 bis 2010)

	Beschäftigte				Vollkräfte			
	2000	2005	2009	2010	2000	2005	2009	2010
Kernverwaltung	200	159	142	143	176,5	137,2	125,2	129,0
Anstalten d. ö. Rechts *)	0	0	0	18	0,0	0,0	0,0	14,3

\*) Bremische Landesmedienanstalt brema

### Beschäftigte nach Statusgruppen (2010)

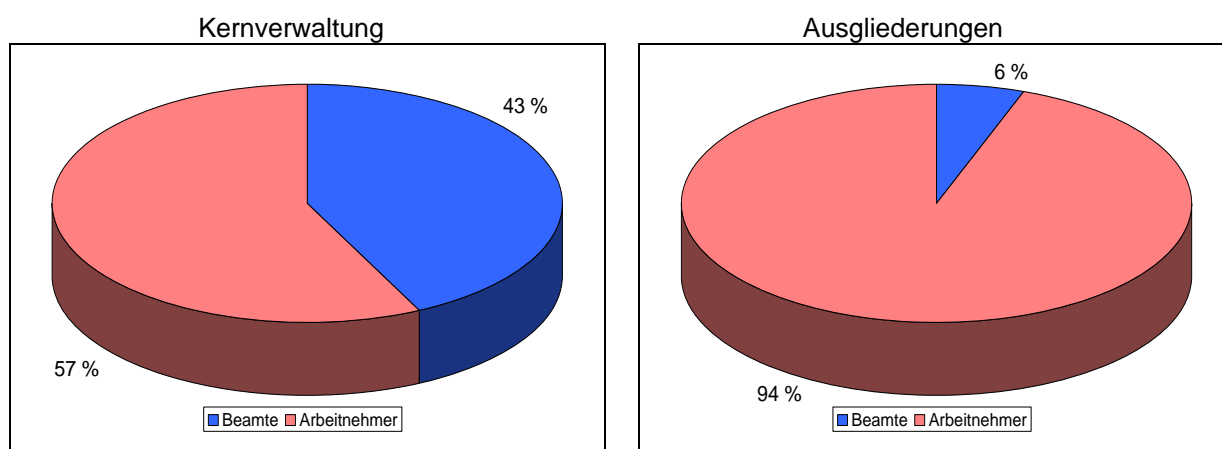

Quelle: Anlage 22

### Entwicklung der Personalausgaben (2000 bis 2010)

	Personalausgaben			
	2000	2005	2009	2010
	T €			
Kernverwaltung	8.766	7.928	7.741	7.823
darunter: Dienstbezüge ohne Ausbildung	7.732	6.645	6.479	6.524
Anstalten d. ö. R.	0	0	0	901
<b>Gesamt</b>	<b>8.766</b>	<b>7.928</b>	<b>7.741</b>	<b>8.724</b>

### Jahresabschluss 2010 der Kernverwaltung

	Beschäftigungsvolumen Dez 2010			Personalausgaben 2010		
	Ist	Soll	Differenz	Ist	Soll	Differenz
	Vollzeitäquivalente			T €		
Kernbereich	113,0	110,6	2,4	6.322	6.322	0
PVM	0,0	1,0	-1,0	0	0	0
Ausbildung	0,0	0,0	0,0	0	0	0
<b>Zwischensumme</b>	<b>113,0</b>	<b>111,6</b>	<b>1,4</b>	<b>6.322</b>	<b>6.322</b>	<b>0</b>
Refinanzierte	4,1	---	---	202	202	0
Nebentitel	---	---	---	1.300	1.299	0
<b>Insgesamt</b>	<b>117,1</b>	<b>---</b>	<b>---</b>	<b>7.823</b>	<b>7.823</b>	<b>0</b>
dar. Beihilfe / Nachvers.	---	---	---	58	58	0

### Altersstruktur der Beschäftigten in der Kernverwaltung (2010)

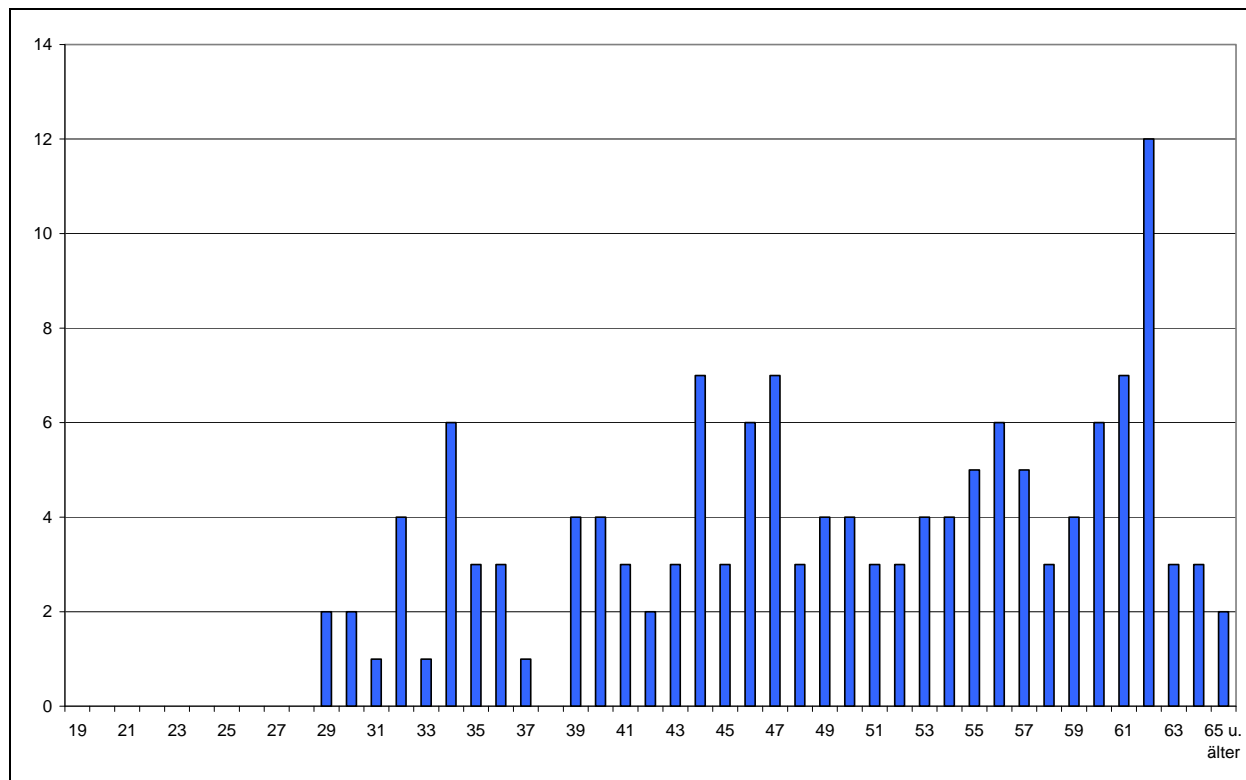

Quelle: Anlage 23

### Personalkennzahlen in der Kernverwaltung (2000 bis 2010)

Bezeichnung	Werte				in % der Beschäftigten			
	2000	2005	2009	2010	2000	2005	2009	2010
Beschäftigte insgesamt	200	159	142	143				
weibliche Beschäftigte	112	92	82	83	56,0%	57,9%	57,7%	58,0%
Teilzeitbeschäftigte	55	51	44	36	27,5%	32,1%	31,0%	25,2%
Beschäftigte je VZÄ	1,13	1,16	1,13	1,11	---	---	---	---
Abwesende	17	17	12	13	8,5%	10,7%	8,5%	9,1%
Beschäftigte unter 35 Jahren	13	13	16	16	6,5%	8,2%	11,3%	11,2%
Beschäftigte über 55 Jahren	64	68	54	51	32,0%	42,8%	38,0%	35,7%
Durchschnittsalter	50,3	50,3	50,1	49,6	---	---	---	---
Beamte	64	63	57	61	32,0%	39,6%	40,1%	42,7%
Arbeitnehmer	136	96	85	82	68,0%	60,4%	59,9%	57,3%
Laufbahngruppe 1, 1. EA	13	6	4	4	6,5%	3,8%	2,8%	2,8%
Laufbahngruppe 1, 2. EA	84	49	46	44	42,0%	30,8%	32,4%	30,8%
Laufbahngruppe 2, 1. EA	53	54	46	49	26,5%	34,0%	32,4%	34,3%
Laufbahngruppe 2, 2. EA	50	50	45	45	25,0%	31,4%	31,7%	31,5%
nicht zugeordnet*	0	0	1	1	0,0%	0,0%	0,7%	0,7%
Stellenindex	1,22	1,30	1,28	1,28	---	---	---	---
Anteil an den Beschäftigten der Kernverwaltung					1,1%	0,9%	0,8%	0,8%
Auszubildende					---	---	---	---

\* Festvertrag

### Altersstruktur der Beschäftigten in den Ausgliederungen (2010)

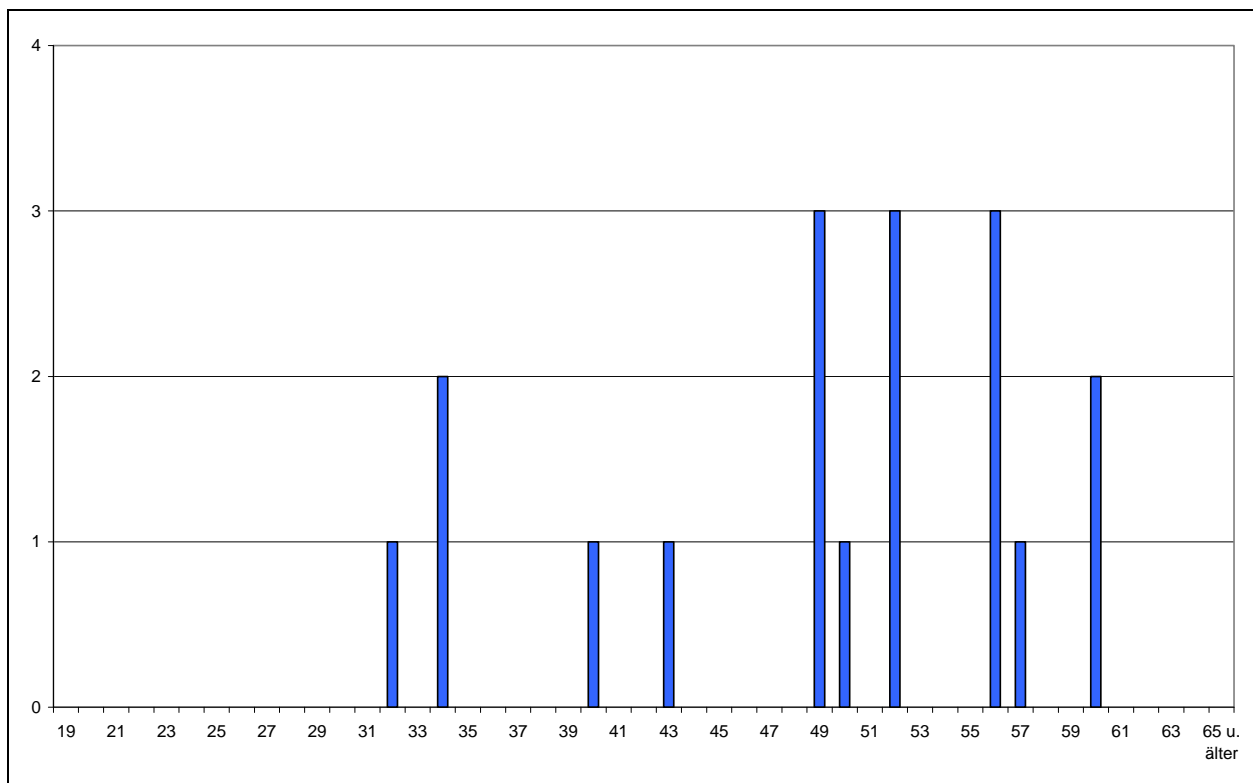

Quelle: Anlage 24

### Personalkennzahlen in den Ausgliederungen (2000 bis 2010)

Bezeichnung	Werte				in %			
	2000	2005	2009	2010	2000	2005	2009	2010
Beschäftigte insgesamt				18				
weibliche Beschäftigte				8				44,4%
Teilzeitbeschäftigte				8				44,4%
Beschäftigte je VZÄ				1,26				---
Abwesende								0,0%
Beschäftigte unter 35 Jahren				3				16,7%
Beschäftigte über 55 Jahren				6				33,3%
Durchschnittsalter				48,9				---
Beamte				1				5,6%
Arbeitnehmer				17				94,4%
Laufbahngruppe 1, 1. EA				2				11,1%
Laufbahngruppe 1, 2. EA				6				33,3%
Laufbahngruppe 2, 1. EA				4				22,2%
Laufbahngruppe 2, 2. EA				6				33,3%
nicht zugeordnet*								0,0%
Stellenindex				1,25				---
Anteil an den Beschäftigten der Kernverwaltung								0,1%
Auszubildende				2				---

### Entwicklung der Versorgung (2000 bis 2010)

	Empfänger				Volumen			
	2000	2005	2009	2010	2000	2005	2009	2010
Beamtenversorgung	44	43	43	43	23,6	22,9	25,0	24,2
Zusatzversorgung	39	42	37	34	4,4	4,4	4,1	4,0
<b>Insgesamt</b>	<b>83</b>	<b>85</b>	<b>80</b>	<b>77</b>	<b>28,0</b>	<b>27,4</b>	<b>29,1</b>	<b>28,2</b>

### Prognose des Versorgungsvolumens bis 2030

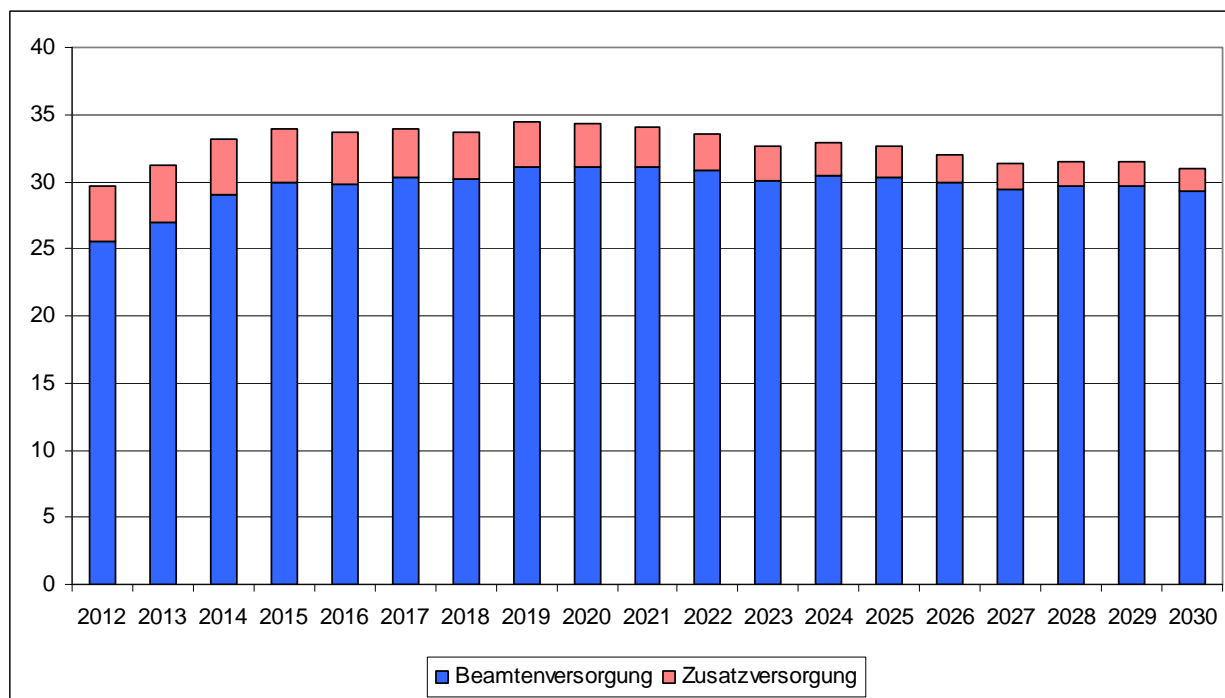

Quelle: Anlage 25

### Entwicklung der Versorgungslasten (2000 bis 2010)

	Kernverwaltung			
	2000	2005	2009	2010
	in T €			
Beamtenversorgung	1.273	1.402	1.653	1.618
Zusatzversorgung	86	95	82	81
<b>Versorgungsausgaben</b>	<b>1.360</b>	<b>1.497</b>	<b>1.736</b>	<b>1.699</b>
Versorgungszuschlag				12
Versorgungsrücklage	3	25	71,7	85
<b>Vorsorgeaufwendungen</b>	<b>3</b>	<b>25</b>	<b>72</b>	<b>98</b>

### Altersstruktur der Versorgungsurheber (2010)

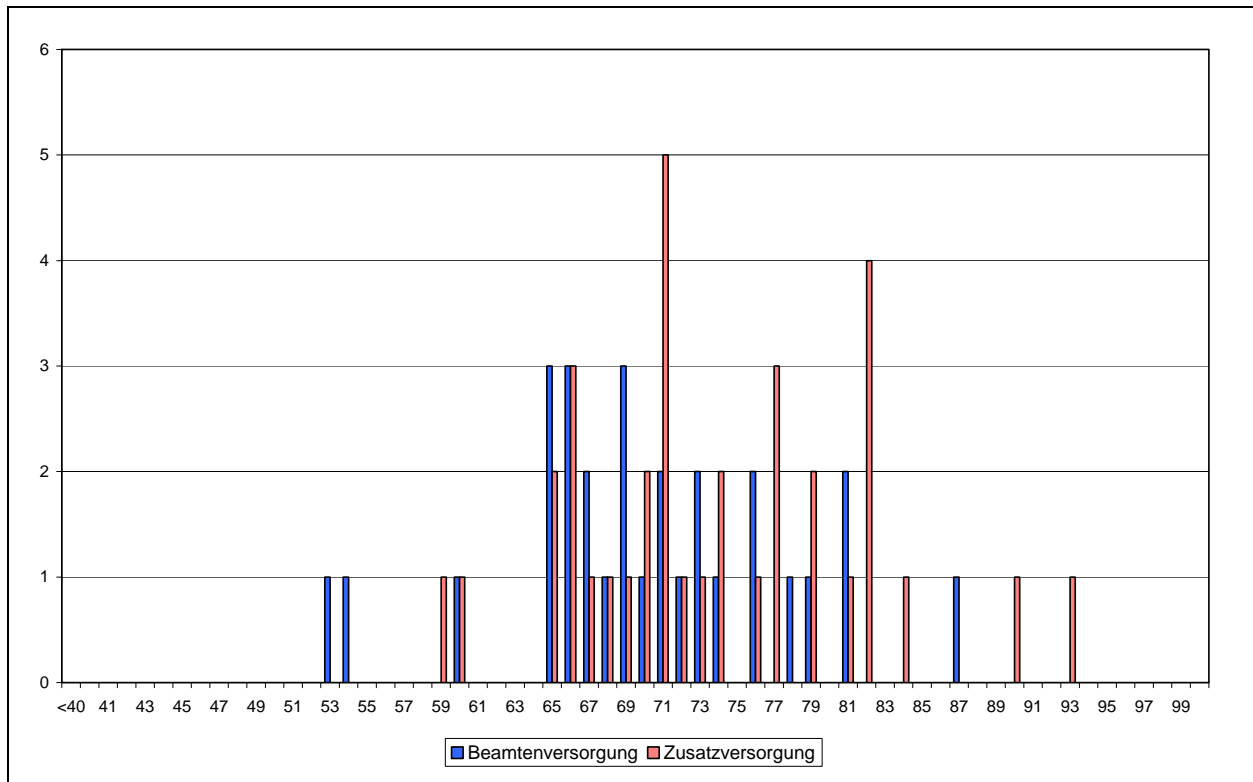

Quelle: Anlagen 26 und 27

### Versorgungskennzahlen (2000 bis 2010)

Bezeichnung	Werte				in % der Versorgungsempfänger			
	2000	2005	2009	2010	2000	2005	2009	2010
<b>Beamtenversorgung</b>								
Urheber	27	27	33	31	61,4%	62,8%	76,7%	72,1%
Hinterbliebene	17	16	10	12	38,6%	37,2%	23,3%	27,9%
weibliche Urheber	1	2	2	2	3,7%	7,4%	6,1%	6,5%
Versorgungsempfänger je VZÄ	1,58	1,56	1,54	1,57	---	---	---	---
Urheber unter 65 Jahren	9	5	4	3	33,3%	18,5%	12,1%	9,7%
Urheber ab 80 Jahren	5	2	2	1	18,5%	7,4%	6,1%	3,2%
Stellenindex	1,70	1,82	1,87	1,80	---	---	---	---
Anteil an den Urhebern insgesamt					0,4%	0,4%	0,4%	0,3%
<b>Zusatzversorgung</b>								
Urheber	34	38	30	27	87,2%	90,5%	81,1%	79,4%
Hinterbliebene	5	4	7	7	12,8%	9,5%	18,9%	20,6%
Anteil an den Urhebern insgesamt					0,6%	0,7%	0,6%	0,5%

## Produktplan 05: Bundesangelegenheiten

### Beschäftigungsentwicklung (2000 bis 2010)

	Beschäftigte				Vollkräfte			
	2000	2005	2009	2010	2000	2005	2009	2010
Kernverwaltung	27	32	30	31	26,3	30,0	28,7	29,2

### Beschäftigte nach Statusgruppen (2010)

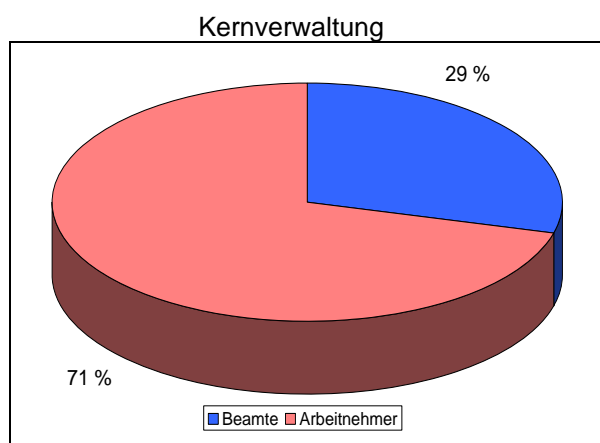

Quelle: Anlage 22

### Entwicklung der Personalausgaben (2000 bis 2010)

	Personalausgaben			
	2000	2005	2009	2010
	T €			
Kernverwaltung	1.469	1.553	1.493	1.512
darunter: Dienstbezüge ohne Ausbildung	1.355	1.501	1.473	1.504
Ausgliederungen	---	---	---	---
<b>Gesamt</b>	<b>1.469</b>	<b>1.553</b>	<b>1.493</b>	<b>1.512</b>

### Jahresabschluss 2010 der Kernverwaltung

	Beschäftigungsvolumen Dez 2010			Personalausgaben 2010		
	Ist	Soll	Differenz	Ist	Soll	Differenz
	Vollzeitäquivalente			T €		
Kernbereich	25,7	22,9	2,8	1.427	1.427	0
PVM	0,0	0,0	0,0	0	0	0
Ausbildung	0,0	0,0	0,0	0	0	0
<b>Zwischensumme</b>	<b>25,7</b>	<b>22,9</b>	<b>2,8</b>	<b>1.427</b>	<b>1.427</b>	<b>0</b>
Refinanzierte	1,5	---	---	78	78	0
Nebentitel	---	---	---	8	8	0
<b>Insgesamt</b>	<b>27,2</b>	<b>---</b>	<b>---</b>	<b>1.512</b>	<b>1.512</b>	<b>0</b>
dar. Beihilfe / Nachvers.	---	---	---	8	8	

### Altersstruktur der Beschäftigten (2010)

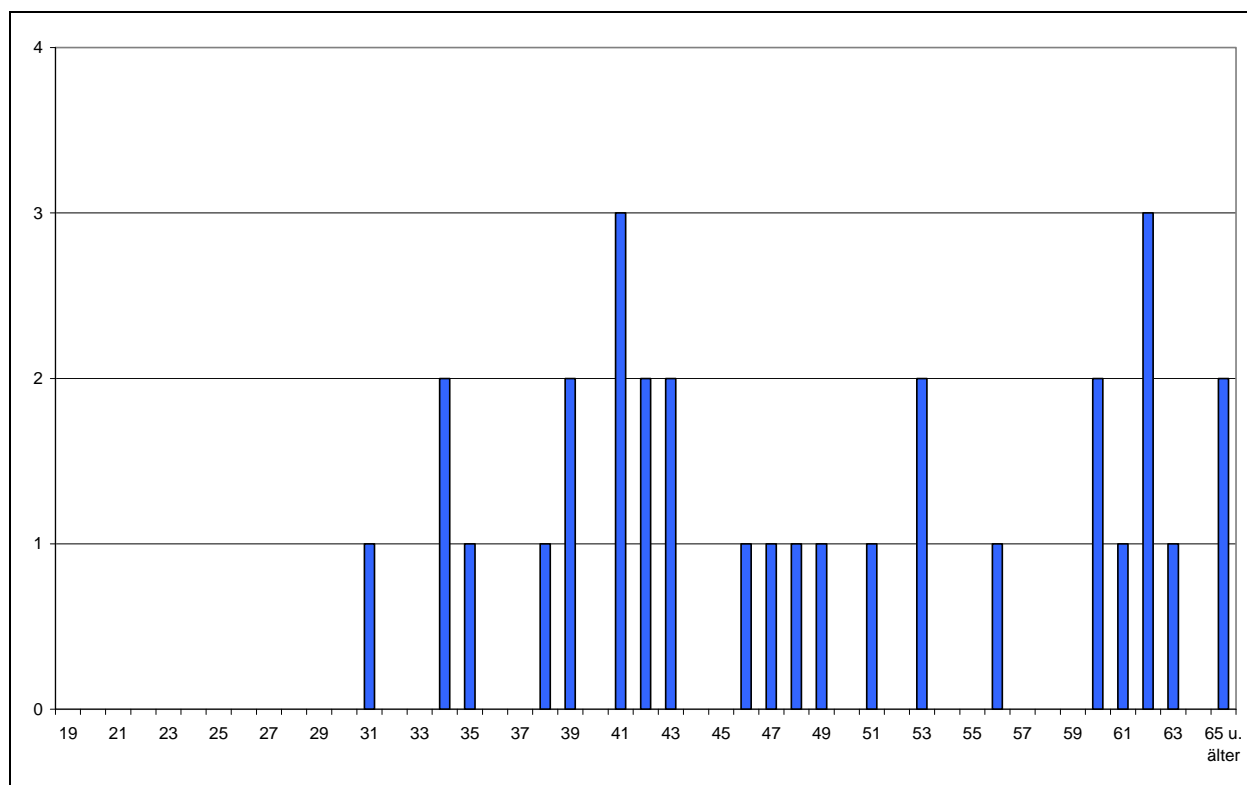

Quelle: Anlage 23

### Personalkennzahlen (2000 bis 2010)

Bezeichnung	Werte				in % der Beschäftigten			
	2000	2005	2009	2010	2000	2005	2009	2010
Beschäftigte insgesamt	27	32	30	31				
weibliche Beschäftigte	17	19	21	21	63,0%	59,4%	70,0%	67,7%
Teilzeitbeschäftigte	2	6	5	5	7,4%	18,8%	16,7%	16,1%
Beschäftigte je VZÄ	1,03	1,07	1,04	1,06	---	---	---	---
Abwesende	1	2	2	2	3,7%	6,3%	6,7%	6,5%
Beschäftigte unter 35 Jahren	8	6	3	3	29,6%	18,8%	10,0%	9,7%
Beschäftigte über 55 Jahren	4	8	9	10	14,8%	25,0%	30,0%	32,3%
Durchschnittsalter	43,4	45,4	47,7	48,6	---	---	---	---
Beamte	11	13	9	9	40,7%	40,6%	30,0%	29,0%
Arbeitnehmer	16	19	21	22	59,3%	59,4%	70,0%	71,0%
Laufbahngruppe 1, 1. EA	1	1	1	2	3,7%	3,1%	3,3%	6,5%
Laufbahngruppe 1, 2. EA	13	15	16	16	48,1%	46,9%	53,3%	51,6%
Laufbahngruppe 2, 1. EA	3	5	4	4	11,1%	15,6%	13,3%	12,9%
Laufbahngruppe 2, 2. EA	10	11	9	9	37,0%	34,4%	30,0%	29,0%
nicht zugeordnet*					0,0%	0,0%	0,0%	0,0%
Stellenindex	1,33	1,32	1,26	1,26	---	---	---	---
Anteil an den Beschäftigten der Kernverwaltung					0,1%	0,2%	0,2%	0,2%
Auszubildende					---	---	---	---

\* Festvertrag

### Entwicklung der Versorgung (2000 bis 2010)

	Empfänger				Volumen			
	2000	2005	2009	2010	2000	2005	2009	2010
Beamtenversorgung	7	12	13	13	5,1	8,2	7,3	8,0
Zusatzversorgung	2	3	1	1	0,1	0,1	0,0	0,0
<b>Insgesamt</b>	<b>9</b>	<b>15</b>	<b>14</b>	<b>14</b>	<b>5,2</b>	<b>8,3</b>	<b>7,3</b>	<b>8,0</b>

### Prognose des Versorgungsvolumens bis 2030

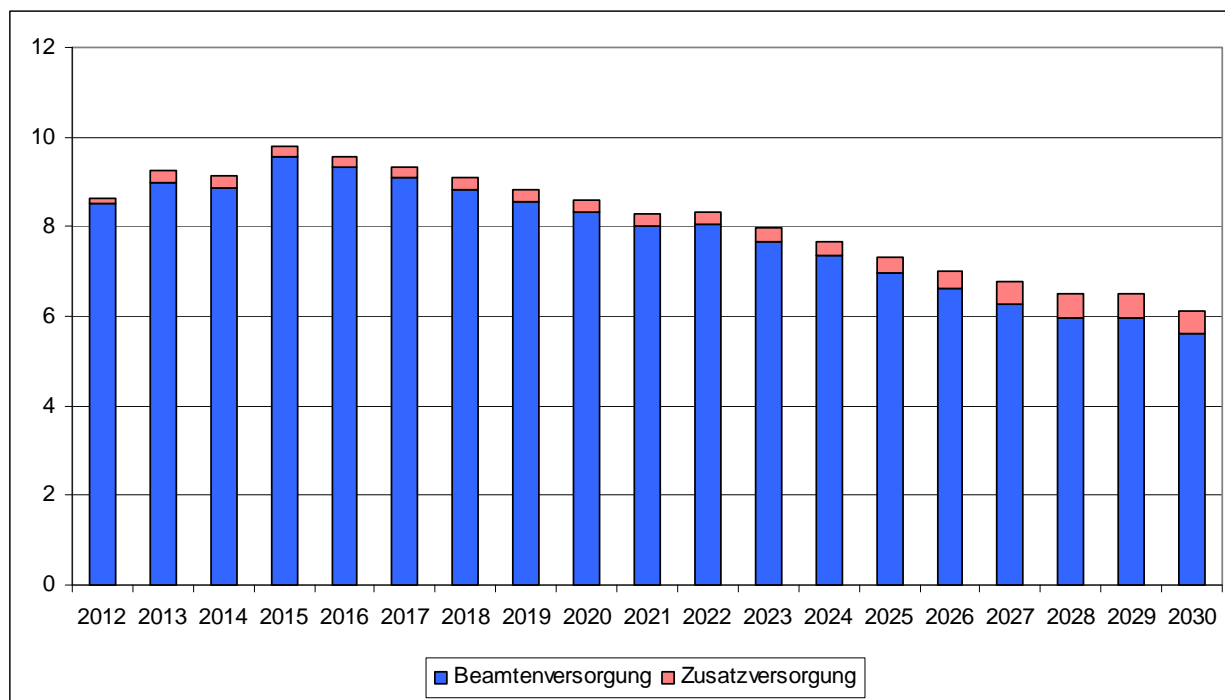

Quelle: Anlage 25

### Entwicklung der Versorgungslasten (2000 bis 2010)

	Kernverwaltung			
	2000	2005	2009	2010
	in T €			
Beamtenversorgung	429	588	645	652
Zusatzversorgung	3	3	0	1
<b>Versorgungsausgaben</b>	<b>431</b>	<b>591</b>	<b>646</b>	<b>652</b>
Versorgungszuschlag				
Versorgungsrücklage	1	12	11	15
<b>Vorsorgeaufwendungen</b>	<b>1</b>	<b>12</b>	<b>11</b>	<b>15</b>



### Altersstruktur der Versorgungsurheber (2010)

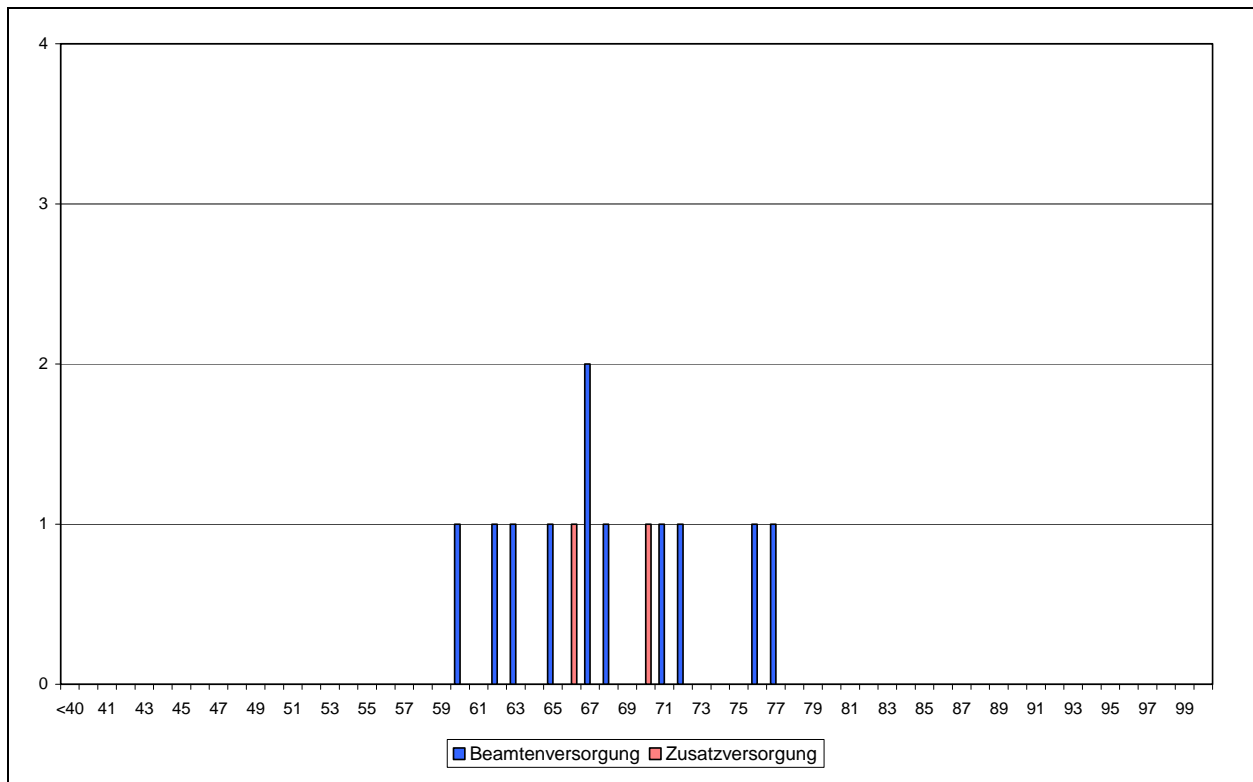

Quelle: Anlagen 26 und 27

### Versorgungskennzahlen (2000 bis 2010)

Bezeichnung	Werte				in % der Versorgungsempfänger			
	2000	2005	2009	2010	2000	2005	2009	2010
<b>Beamtenversorgung</b>								
Urheber	7	12	11	12	100,0%	100,0%	84,6%	85,7%
Hinterbliebene	0	0	2	2			15,4%	14,3%
weibliche Urheber	0	1	2	2		8,3%	18,2%	16,7%
Versorgungsempfänger je VZÄ	1,37	1,47	1,71	1,55	---	---	---	---
Urheber unter 65 Jahren	3	3	1	2	42,9%	25,0%	9,1%	16,7%
Urheber ab 80 Jahren	1	1			14,3%	8,3%		
Stellenindex	2,49	2,36	2,44	2,02	---		---	---
Anteil an den Urhebern insgesamt					0,1%	0,2%	0,1%	0,1%
<b>Zusatzversorgung</b>								
Urheber	1	2	1	1	50,0%	66,7%	100,0%	100,0%
Hinterbliebene	1	1	0	0	50,0%	33,3%	0,0%	0,0%
Anteil an den Urhebern insgesamt					0,0%	0,0%	0,0%	0,0%

## Produktplan 06: Datenschutz

### Beschäftigungsentwicklung (2000 bis 2010)

	Beschäftigte				Vollkräfte			
	2000	2005	2009	2010	2000	2005	2009	2010
Kernverwaltung	14	16	15	15	12,5	12,6	12,6	12,8

### Beschäftigte nach Statusgruppen (2010)

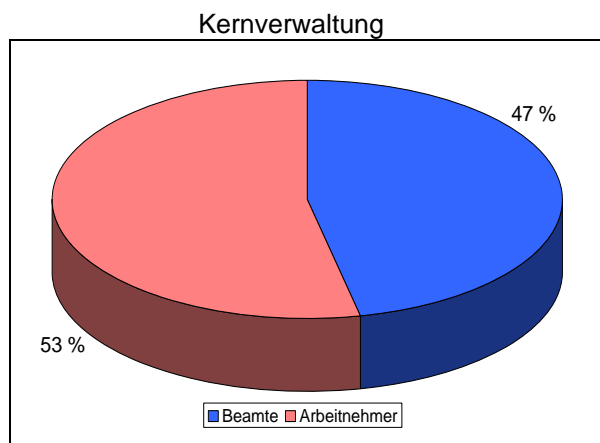

Quelle: Anlage 22

### Entwicklung der Personalausgaben (2000 bis 2010)

	Personalausgaben			
	2000	2005	2009	2010
	T €			
Kernverwaltung	595	691	616	653
darunter: Dienstbezüge ohne Ausbildung	595	661	601	641
Ausgliederungen	---	---	---	---
<b>Gesamt</b>	<b>595</b>	<b>691</b>	<b>616</b>	<b>653</b>

### Jahresabschluss 2010 der Kernverwaltung

	Beschäftigungsvolumen Dez 2010			Personalausgaben 2010		
	Ist	Soll	Differenz	Ist	Soll	Differenz
	Vollzeitäquivalente			T €		
Kernbereich	11,3	10,5	0,8	622	622	0
PVM	0,0	0,0	0,0	0	0	0
Ausbildung	0,0	0,0	0,0	0	0	0
<b>Zwischensumme</b>	<b>11,3</b>	<b>10,5</b>	<b>0,8</b>	<b>622</b>	<b>622</b>	<b>0</b>
Refinanzierte	0,5	---	---	19	19	0
Nebentitel	---	---	---	12	12	0
<b>Insgesamt</b>	<b>11,8</b>	<b>---</b>	<b>---</b>	<b>653</b>	<b>653</b>	<b>0</b>
dar. Beihilfe / Nachvers.	---	---	---	12	12	

### Altersstruktur der Beschäftigten (2010)

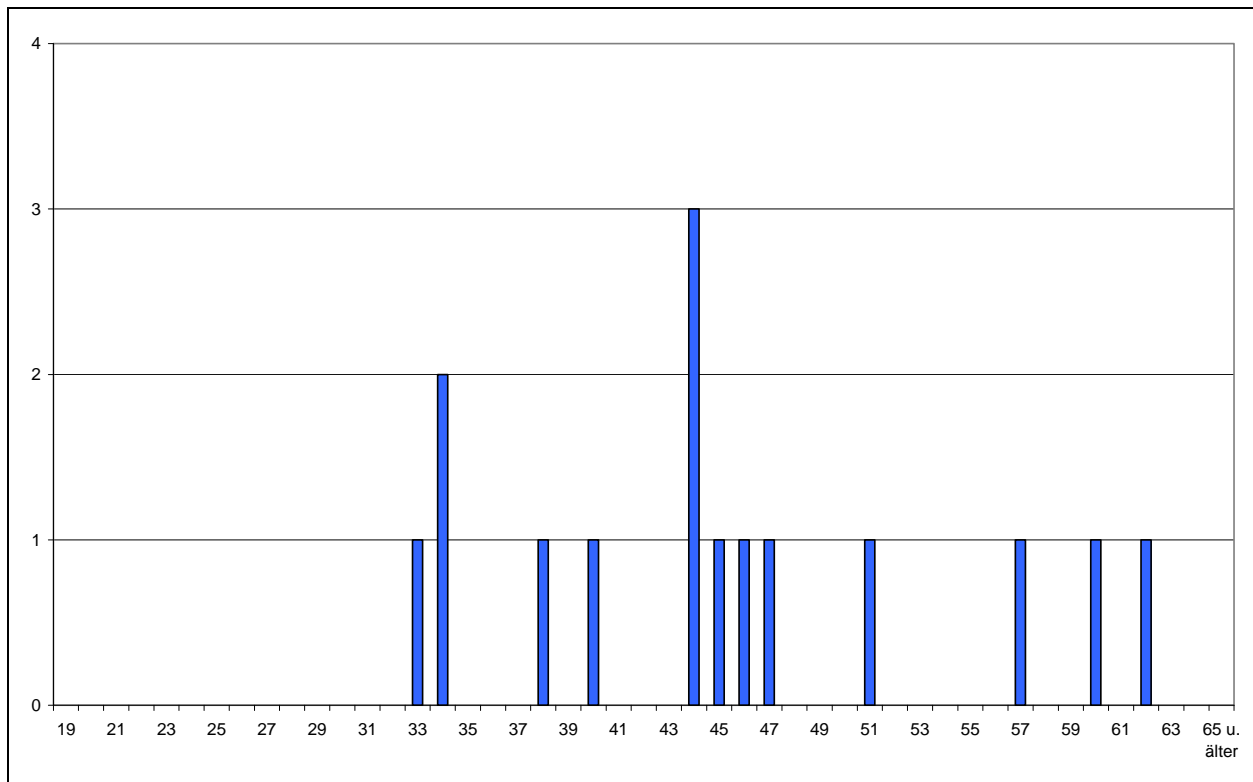

Quelle: Anlage 23

### Personalkennzahlen (2000 bis 2010)

Bezeichnung	Werte				in % der Beschäftigten			
	2000	2005	2009	2010	2000	2005	2009	2010
Beschäftigte insgesamt	14	16	15	15				
weibliche Beschäftigte	7	8	11	12	50,0%	50,0%	73,3%	80,0%
Teilzeitbeschäftigte	4	7	6	5	28,6%	43,8%	40,0%	33,3%
Beschäftigte je VZÄ	1,12	1,27	1,19	1,17	---	---	---	---
Abwesende	1	0	1	1	7,1%	0,0%	6,7%	6,7%
Beschäftigte unter 35 Jahren	2	3	4	3	14,3%	18,8%	26,7%	20,0%
Beschäftigte über 55 Jahren	3	4	3	3	21,4%	25,0%	20,0%	20,0%
Durchschnittsalter	45,2	46,3	43,7	45,3	---	---	---	---
Beamte	6	7	7	7	42,9%	43,8%	46,7%	46,7%
Arbeitnehmer	8	9	8	8	57,1%	56,3%	53,3%	53,3%
Laufbahngruppe 1, 1. EA					0,0%	0,0%	0,0%	0,0%
Laufbahngruppe 1, 2. EA	4	4	3	4	28,6%	25,0%	20,0%	26,7%
Laufbahngruppe 2, 1. EA	4	5	5	2	28,6%	31,3%	33,3%	13,3%
Laufbahngruppe 2, 2. EA	6	7	7	9	42,9%	43,8%	46,7%	60,0%
nicht zugeordnet*					0,0%	0,0%	0,0%	0,0%
Stellenindex	1,34	1,41	1,40	1,42	---	---	---	---
Anteil an den Beschäftigten der Kernverwaltung					0,1%	0,1%	0,1%	0,1%
Auszubildende					---	---	---	---

\* Festvertrag

### Entwicklung der Versorgung (2000 bis 2010)

	Empfänger				Volumen			
	2000	2005	2009	2010	2000	2005	2009	2010
Beamtenversorgung	2	2	6	6	1,0	0,8	3,2	3,2
Zusatzversorgung								
<b>Insgesamt</b>	<b>2</b>	<b>2</b>	<b>6</b>	<b>6</b>	<b>1,0</b>	<b>0,8</b>	<b>3,2</b>	<b>3,2</b>

### Prognose des Versorgungsvolumens bis 2030

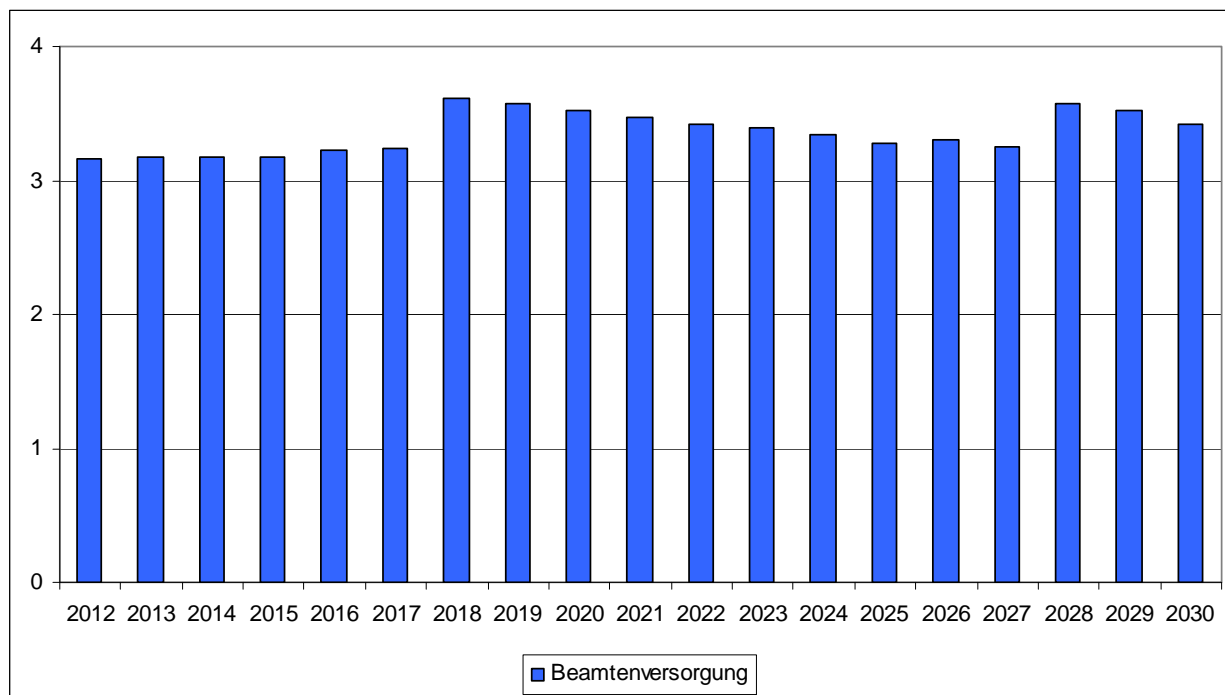

Quelle: Anlage 25

### Entwicklung der Versorgungslasten (2000 bis 2010)

	Kernverwaltung			
	2000	2005	2009	2010
	in T €			
Beamtenversorgung	48	68	192	205
Zusatzversorgung	0	0	0	0
<b>Versorgungsausgaben</b>	<b>48</b>	<b>68</b>	<b>192</b>	<b>205</b>
Versorgungszuschlag				
Versorgungsrücklage	0	3	3	5
<b>Vorsorgeaufwendungen</b>	<b>0</b>	<b>3</b>	<b>3</b>	<b>5</b>



## Produktplan 07: Inneres

### Beschäftigungsentwicklung (2000 bis 2010)

	Beschäftigte				Vollkräfte			
	2000	2005	2009	2010	2000	2005	2009	2010
Kernverwaltung	3.963	3.912	3.763	3.809	3.826,5	3.741,2	3.611,1	3.657,2

### Beschäftigte nach Statusgruppen (2010)

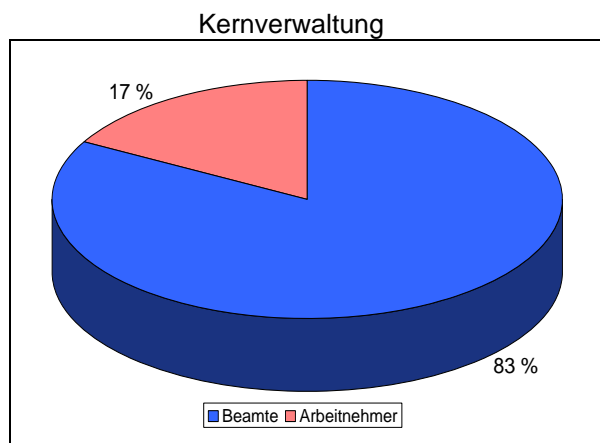

Quelle: Anlage 22

### Entwicklung der Personalausgaben (2000 bis 2010)

	Personalausgaben			
	2000	2005	2009	2010
	T €			
Kernverwaltung	142.468	148.517	152.577	155.299
darunter: Dienstbezüge ohne Ausbildung	136.137	139.803	143.836	145.873
Ausgliederungen	---	---	---	---
<b>Gesamt</b>	<b>142.468</b>	<b>148.517</b>	<b>152.577</b>	<b>155.299</b>

### Jahresabschluss 2010 der Kernverwaltung

	Beschäftigungsvolumen Dez 2010			Personalausgaben 2010		
	Ist	Soll	Differenz	Ist	Soll	Differenz
	Vollzeitäquivalente			T €		
Kernbereich	3.504,7	3.493,0	11,7	143.527	143.527	0
PVM	0,0	0,0	0,0	0	0	0
Ausbildung	282,0	306,0	-24,0	3.374	3.374	0
<b>Zwischensumme</b>	<b>3.786,7</b>	<b>3.799,0</b>	<b>-12,3</b>	<b>146.901</b>	<b>146.901</b>	<b>0</b>
Refinanzierte	62,7	---	---	2.345	2.345	0
Nebentitel	---	---	---	6.053	6.054	-1
<b>Insgesamt</b>	<b>3.849,3</b>	<b>---</b>	<b>---</b>	<b>155.299</b>	<b>155.300</b>	<b>-1</b>
dar. Beihilfe / Nachvers.	---	---	---	1.363	1.363	---

### Altersstruktur der Beschäftigten (2010)

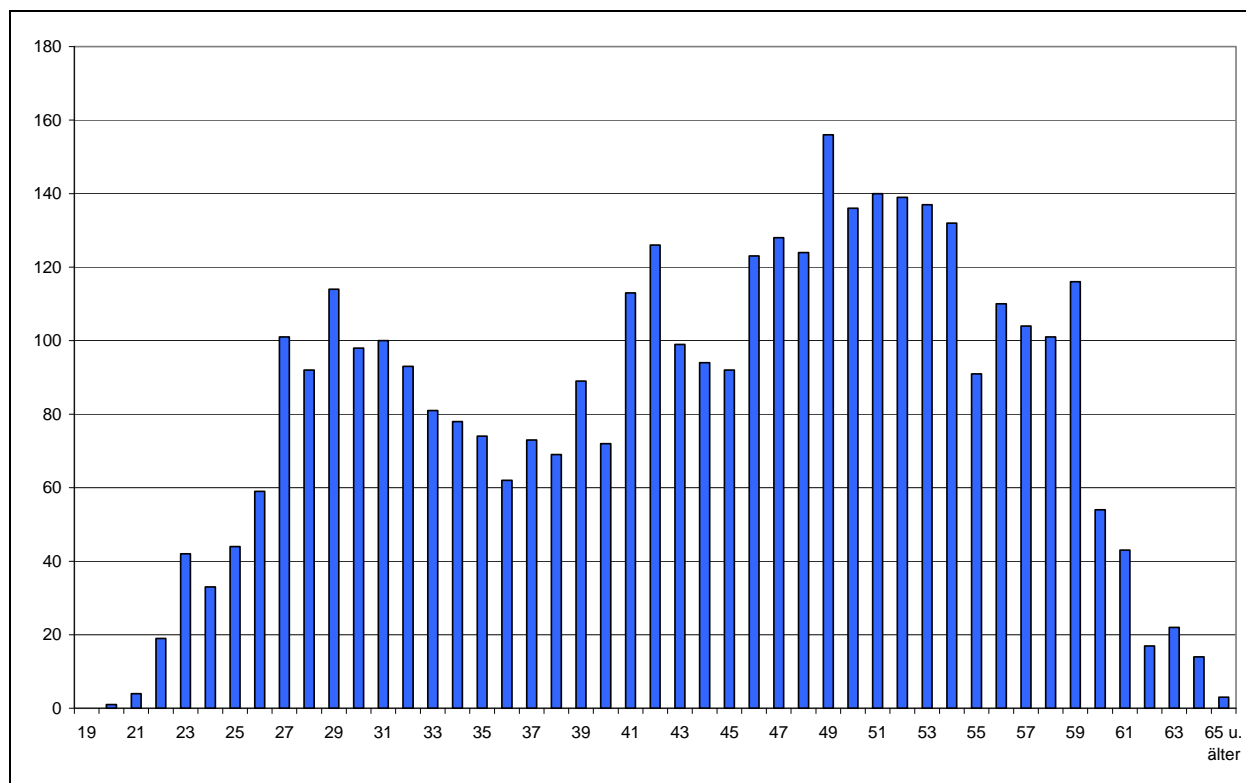

Quelle: Anlage 23

### Personalkennzahlen (2000 bis 2010)

Bezeichnung	Werte				in % der Beschäftigten			
	2000	2005	2009	2010	2000	2005	2009	2010
Beschäftigte insgesamt	3.963	3.912	3.763	3.809				
weibliche Beschäftigte	806	953	994	1.035	20,3%	24,4%	26,4%	27,2%
Teilzeitbeschäftigte	315	408	372	379	7,9%	10,4%	9,9%	10,0%
Beschäftigte je VZÄ	1,04	1,05	1,04	1,04	---	---	---	---
Abwesende	105	81	99	101	2,6%	2,1%	2,6%	2,7%
Beschäftigte unter 35 Jahren	812	887	896	959	20,5%	22,7%	23,8%	25,2%
Beschäftigte über 55 Jahren	562	554	564	583	14,2%	14,2%	15,0%	15,3%
Durchschnittsalter	43,6	43,2	43,9	43,8	---	---	---	---
Beamte	3.257	3.228	3.135	3.162	82,2%	82,5%	83,3%	83,0%
Arbeitnehmer	706	684	628	647	17,8%	17,5%	16,7%	17,0%
Laufbahngruppe 1, 1. EA	39	21	15	23	1,0%	0,5%	0,4%	0,6%
Laufbahngruppe 1, 2. EA	2.365	1.406	1.170	1.033	59,7%	35,9%	31,1%	27,1%
Laufbahngruppe 2, 1. EA	1.462	2.385	2.471	2.645	36,9%	61,0%	65,7%	69,4%
Laufbahngruppe 2, 2. EA	94	99	106	105	2,4%	2,5%	2,8%	2,8%
nicht zugeordnet*	3	1	1	3	0,1%	0,0%	0,0%	0,1%
Stellenindex	1,03	1,06	1,06	1,06	---	---	---	---
Anteil an den Beschäftigten der Kernverwaltung					21,0%	21,5%	21,7%	22,0%
Auszubildende	262	214	260	282	---	---	---	---

\* Festvertrag

### Entwicklung der Versorgung (2000 bis 2010)

	Empfänger				Volumen			
	2000	2005	2009	2010	2000	2005	2009	2010
Beamtenversorgung	2.570	2.723	2.768	2.759	1.493,9	1.600,8	1.628,3	1.621,9
Zusatzversorgung	401	413	410	406	52,1	54,1	63,7	65,3
<b>Insgesamt</b>	<b>2.971</b>	<b>3.136</b>	<b>3.178</b>	<b>3.165</b>	<b>1.546,0</b>	<b>1.654,9</b>	<b>1.692,0</b>	<b>1.687,3</b>

### Prognose des Versorgungsvolumens bis 2030

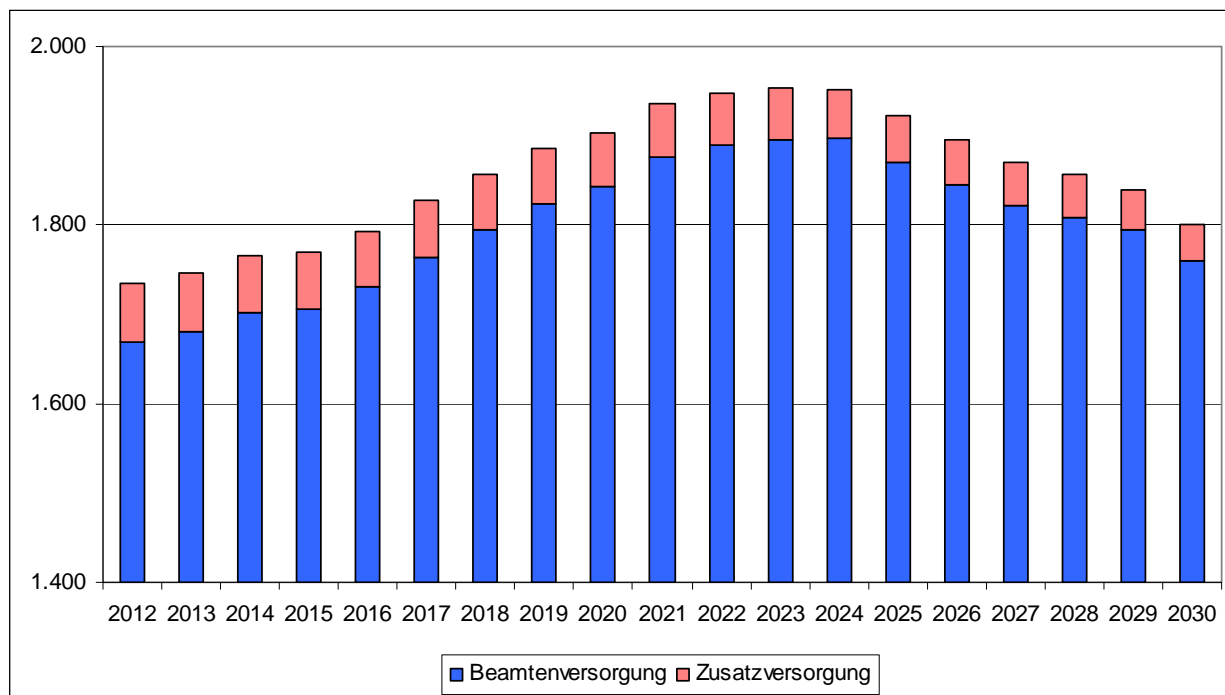

Quelle: Anlage 25

### Entwicklung der Versorgungslasten (2000 bis 2010)

	Kernverwaltung			
	2000	2005	2009	2010
	in T €			
Beamtenversorgung	57.660	65.227	68.547	69.822
Zusatzversorgung	1.051	1.198	1.224	1.255
<b>Versorgungsausgaben</b>	<b>58.712</b>	<b>66.425</b>	<b>69.772</b>	<b>71.077</b>
Versorgungszuschlag		22	105	78
Versorgungsrücklage	182	1.346	1.510	1.897
<b>Vorsorgeaufwendungen</b>	<b>182</b>	<b>1.368</b>	<b>1.615</b>	<b>1.975</b>



### Altersstruktur der Versorgungsurheber (2010)

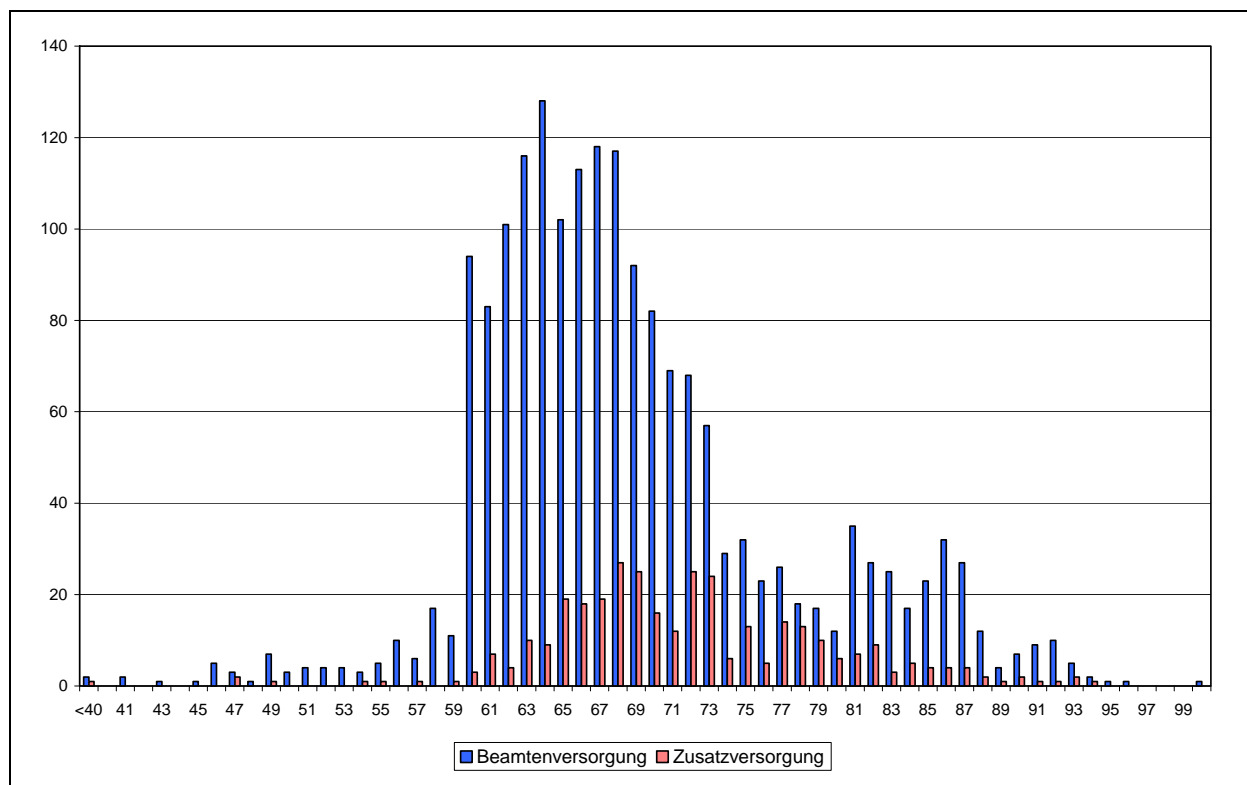

Quelle: Anlagen 26 und 27

### Versorgungskennzahlen (2000 bis 2010)

Bezeichnung	Werte				in % der Versorgungsempfänger			
	2000	2005	2009	2010	2000	2005	2009	2010
<b>Beamtenversorgung</b>								
Urheber	1.549	1.765	1.891	1.911	60,3%	64,8%	68,3%	69,3%
Hinterbliebene	1.021	958	877	848	39,7%	35,2%	31,7%	30,7%
weibliche Urheber	28	38	42	46	1,8%	2,2%	2,2%	2,4%
Versorgungsempfänger je VZÄ	1,41	1,43	1,46	1,47	---	---	---	---
Urheber unter 65 Jahren	690	671	525	495	44,5%	38,0%	27,8%	25,9%
Urheber ab 80 Jahren	222	242	196	187	14,3%	13,7%	10,4%	9,8%
Stellenindex	1,13	1,14	1,15	1,15	---	---	---	---
Anteil an den Urhebern insgesamt					25,1%	23,9%	21,9%	21,5%
<b>Zusatzversorgung</b>								
Urheber	340	345	353	354	84,8%	83,5%	86,1%	87,2%
Hinterbliebene	61	68	57	52	15,2%	16,5%	13,9%	12,8%
Anteil an den Urhebern insgesamt					6,4%	6,5%	7,2%	7,2%

## Produktplan 08: Gleichberechtigung der Frau

### Beschäftigungsentwicklung (2000 bis 2010)

	Beschäftigte				Vollkräfte			
	2000	2005	2009	2010	2000	2005	2009	2010
Kernverwaltung	17	21	17	14	15,1	14,5	12,4	10,5

### Beschäftigte nach Statusgruppen (2010)

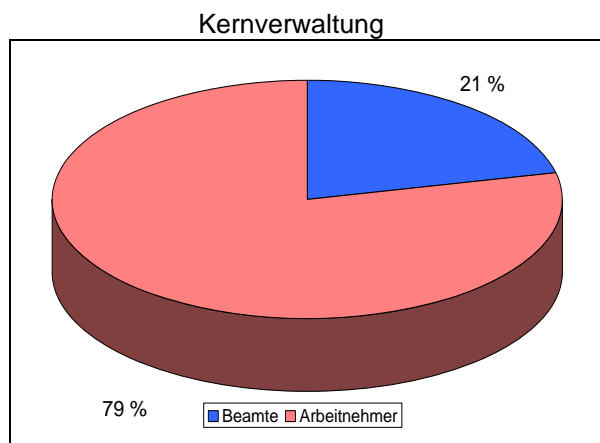

Quelle: Anlage 22

### Entwicklung der Personalausgaben (2000 bis 2010)

	Personalausgaben			
	2000	2005	2009	2010
	T €			
Kernverwaltung	749	791	726	700
darunter: Dienstbezüge ohne Ausbildung	749	788	725	691
Ausgliederungen	---	---	---	---
<b>Gesamt</b>	<b>749</b>	<b>791</b>	<b>726</b>	<b>700</b>

### Jahresabschluss 2010 der Kernverwaltung

	Beschäftigungsvolumen Dez 2010			Personalausgaben 2010		
	Ist	Soll	Differenz	Ist	Soll	Differenz
	Vollzeitäquivalente			T €		
Kernbereich	10,5	11,2	-0,7	691	693	-2
PVM	0,0	0,0	0,0	0	0	0
Ausbildung	0,0	0,0	0,0	0	0	0
<b>Zwischensumme</b>	<b>10,5</b>	<b>11,2</b>	<b>-0,7</b>	<b>691</b>	<b>693</b>	<b>-2</b>
Refinanzierte	0,0	---	---	0	0	0
Nebentitel	---	---	---	9	11	-2
<b>Insgesamt</b>	<b>10,5</b>	<b>---</b>	<b>---</b>	<b>700</b>	<b>703</b>	<b>-3</b>
dar. Beihilfe / Nachvers.	---	---	---	4	4	

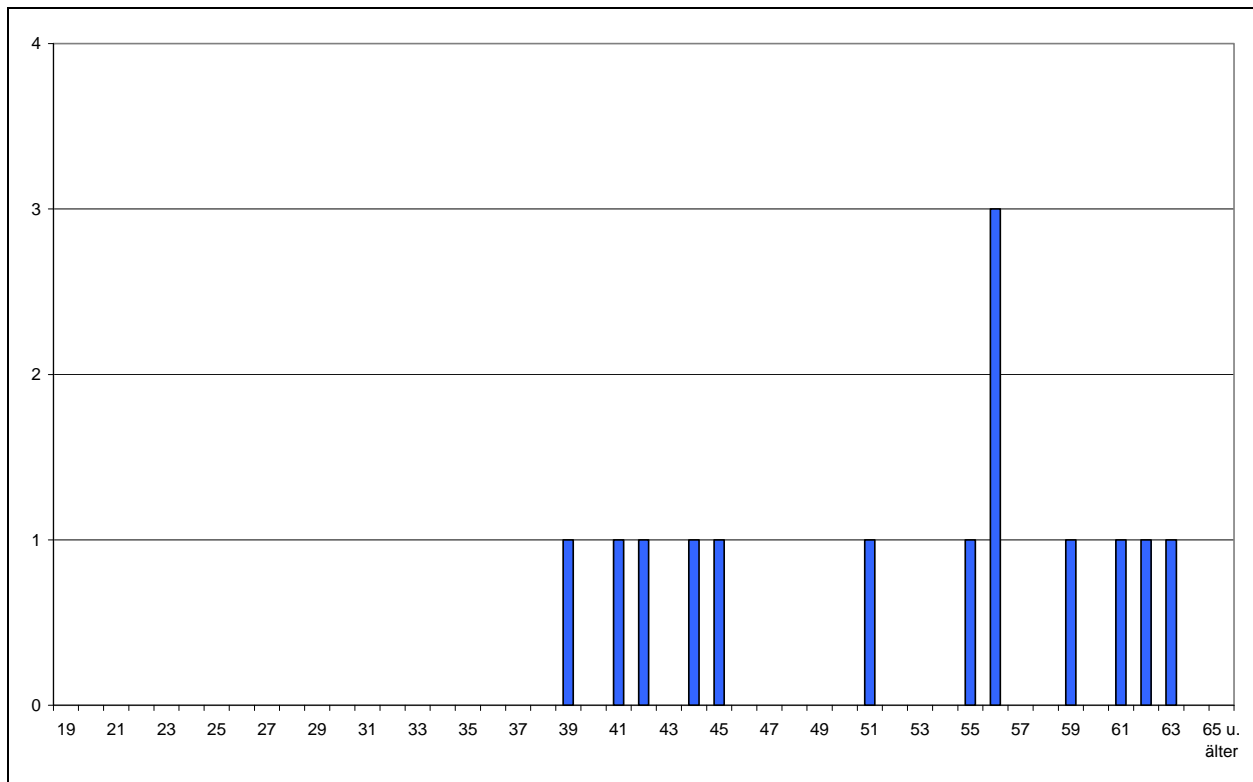
**Altersstruktur der Beschäftigten (2010)**

Quelle: Anlage 23

**Personalkennzahlen (2000 bis 2010)**

Bezeichnung	Werte				in % der Beschäftigten			
	2000	2005	2009	2010	2000	2005	2009	2010
Beschäftigte insgesamt	17	21	17	14				
weibliche Beschäftigte	17	21	17	14	100,0%	100,0%	100,0%	100,0%
Teilzeitbeschäftigte	6	15	12	11	35,3%	71,4%	70,6%	78,6%
Beschäftigte je VZÄ	1,12	1,45	1,37	1,33	---	---	---	---
Abwesende	3	0	3	0	17,6%	0,0%	17,6%	0,0%
Beschäftigte unter 35 Jahren	1	1	0	0	5,9%	4,8%	0,0%	0,0%
Beschäftigte über 55 Jahren	3	9	7	7	17,6%	42,9%	41,2%	50,0%
Durchschnittsalter	49,1	52,0	51,6	52,1	---	---	---	---
Beamte	6	6	4	3	35,3%	28,6%	23,5%	21,4%
Arbeitnehmer	11	15	13	11	64,7%	71,4%	76,5%	78,6%
Laufbahngruppe 1, 1. EA	0	1	0	0	0,0%	4,8%	0,0%	0,0%
Laufbahngruppe 1, 2. EA	5	5	2	1	29,4%	23,8%	11,8%	7,1%
Laufbahngruppe 2, 1. EA	3	7	4	3	17,6%	33,3%	23,5%	21,4%
Laufbahngruppe 2, 2. EA	9	8	11	10	52,9%	38,1%	64,7%	71,4%
nicht zugeordnet*					0,0%	0,0%	0,0%	0,0%
Stellenindex	1,39	1,35	1,48	1,55	---	---	---	---
Anteil an den Beschäftigten der Kernverwaltung					0,1%	0,1%	0,1%	0,1%
Auszubildende					---	---	---	---

\* Festvertrag

### Entwicklung der Versorgung (2000 bis 2010)

	Empfänger				Volumen			
	2000	2005	2009	2010	2000	2005	2009	2010
Beamtenversorgung	1	1	3	4	0,5	0,5	1,9	2,5
Zusatzversorgung	0	0	1	1	0,0	0,0	0,3	0,3
<b>Insgesamt</b>	<b>1</b>	<b>1</b>	<b>4</b>	<b>5</b>	<b>0,5</b>	<b>0,5</b>	<b>2,1</b>	<b>2,8</b>

### Prognose des Versorgungsvolumens bis 2030

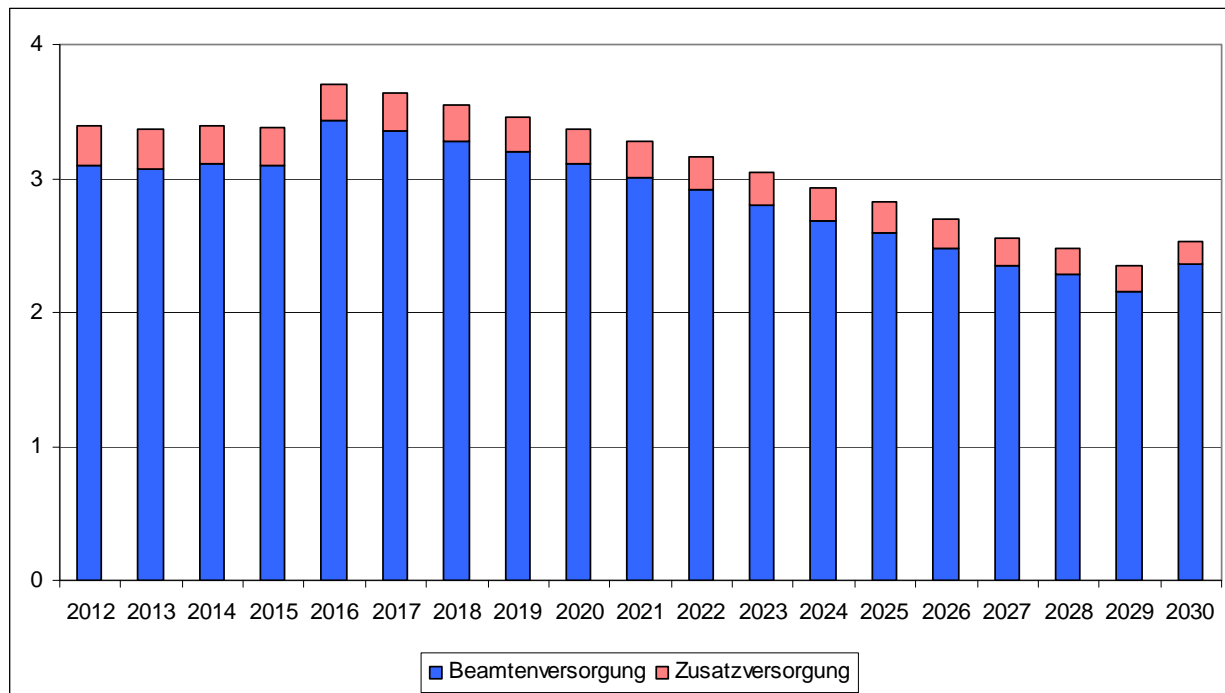

Quelle: Anlage 25

### Entwicklung der Versorgungslasten (2000 bis 2010)

	Kernverwaltung			
	2000	2005	2009	2010
	in T €			
Beamtenversorgung	41	40	109	139
Zusatzversorgung		0	1	6
<b>Versorgungsausgaben</b>	<b>41</b>	<b>40</b>	<b>110</b>	<b>144</b>
Versorgungszuschlag				
Versorgungsrücklage	0	2	3	3
<b>Vorsorgeaufwendungen</b>	<b>0</b>	<b>2</b>	<b>3</b>	<b>3</b>

### Altersstruktur der Versorgungsurheber (2010)

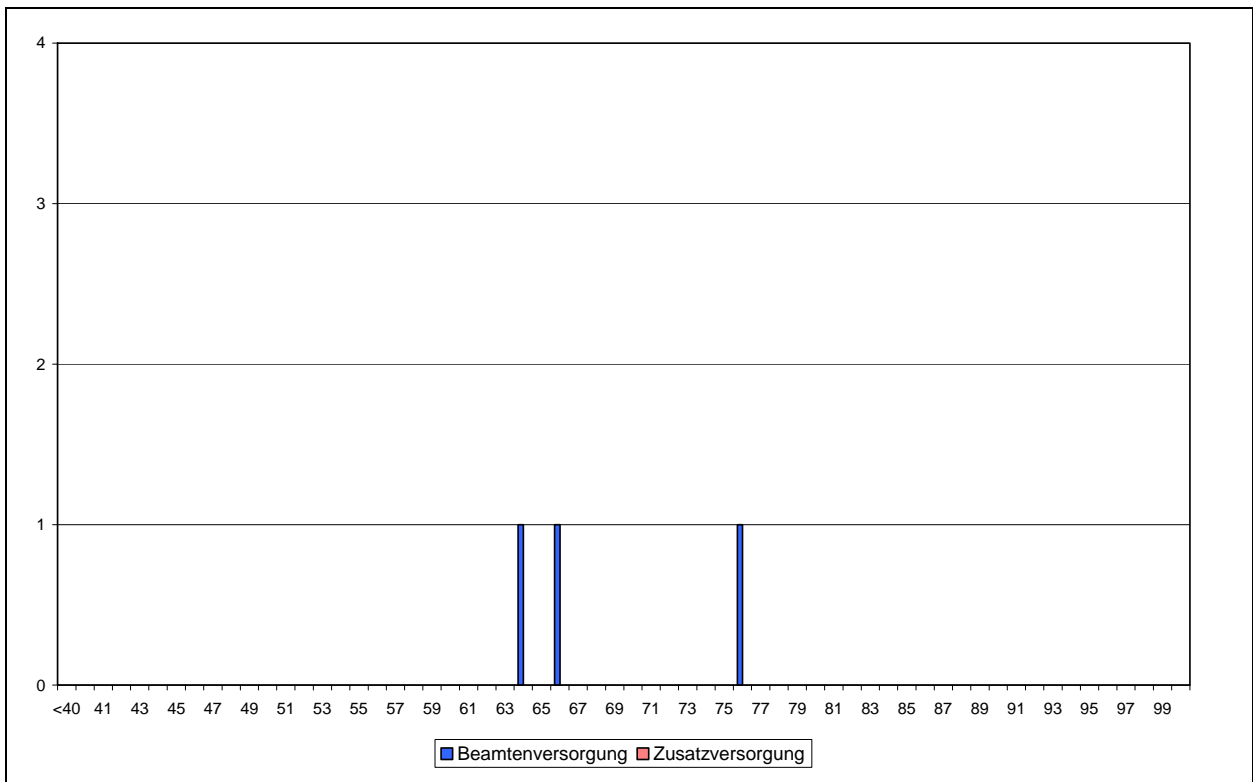

Quelle: Anlagen 26 und 27

### Versorgungskennzahlen (2000 bis 2010)

Bezeichnung	Werte				in % der Versorgungsempfänger			
	2000	2005	2009	2010	2000	2005	2009	2010
<b>Beamtenversorgung</b>								
Urheber	1	1	3	4	100,0%	100,0%	100,0%	100,0%
Hinterbliebene								
weibliche Urheber	1	1	3	4	100,0%	100,0%	100,0%	100,0%
Versorgungsempfänger je VZÄ	1,89	1,92	1,61	1,59	---	---	---	---
Urheber unter 65 Jahren		0		1				25,0%
Urheber ab 80 Jahren								
Stellenindex	2,58	2,58	1,72	1,66	---	---	---	---
Anteil an den Urhebern insgesamt					0,0%	0,0%	0,0%	0,0%
<b>Zusatzversorgung</b>								
Urheber		0	1	1			100%	100%
Hinterbliebene								
Anteil an den Urhebern insgesamt							0,0%	0,0%

## Produktplan 11: Justiz

### Beschäftigungsentwicklung (2000 bis 2010)

	Beschäftigte				Vollkräfte			
	2000	2005	2009	2010	2000	2005	2009	2010
Kernverwaltung	1.711	1.546	1.497	1.496	1.560,0	1.388,9	1.343,5	1.353,5

### Beschäftigte nach Statusgruppen (2010)

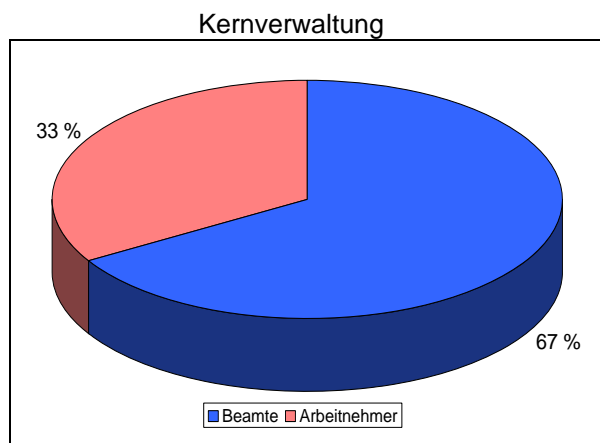

Quelle: Anlage 22

### Entwicklung der Personalausgaben (2000 bis 2010)

	Personalausgaben			
	2000	2005	2009	2010
	T €			
Kernverwaltung	64.446	63.194	64.416	65.083
darunter: Dienstbezüge ohne Ausbildung	58.262	55.708	56.888	57.609
Ausgliederungen	---	---	---	---
<b>Gesamt</b>	<b>64.446</b>	<b>63.194</b>	<b>64.416</b>	<b>65.083</b>

### Jahresabschluss 2010 der Kernverwaltung

	Beschäftigungsvolumen Dez 2010			Personalausgaben 2010		
	Ist	Soll	Differenz	Ist	Soll	Differenz
	Vollzeitäquivalente			T €		
Kernbereich	1.231,6	1.182,3	49,4	55.308	55.308	0
PVM	42,3	43,9	-1,6	1.696	1.696	0
Ausbildung	215,0	241,0	-26,0	2.964	2.964	0
<b>Zwischensumme</b>	<b>1.488,9</b>	<b>1.467,2</b>	<b>21,7</b>	<b>59.968</b>	<b>59.968</b>	<b>0</b>
Refinanzierte	11,5	---	---	605	699	-94
Nebentitel	---	---	---	4.510	4.524	-14
<b>Insgesamt</b>	<b>1.500,4</b>	<b>---</b>	<b>---</b>	<b>65.083</b>	<b>65.192</b>	<b>-108</b>
dar. Beihilfe / Nachvers.	---	---	---	2.050	2.050	

### Altersstruktur der Beschäftigten (2010)

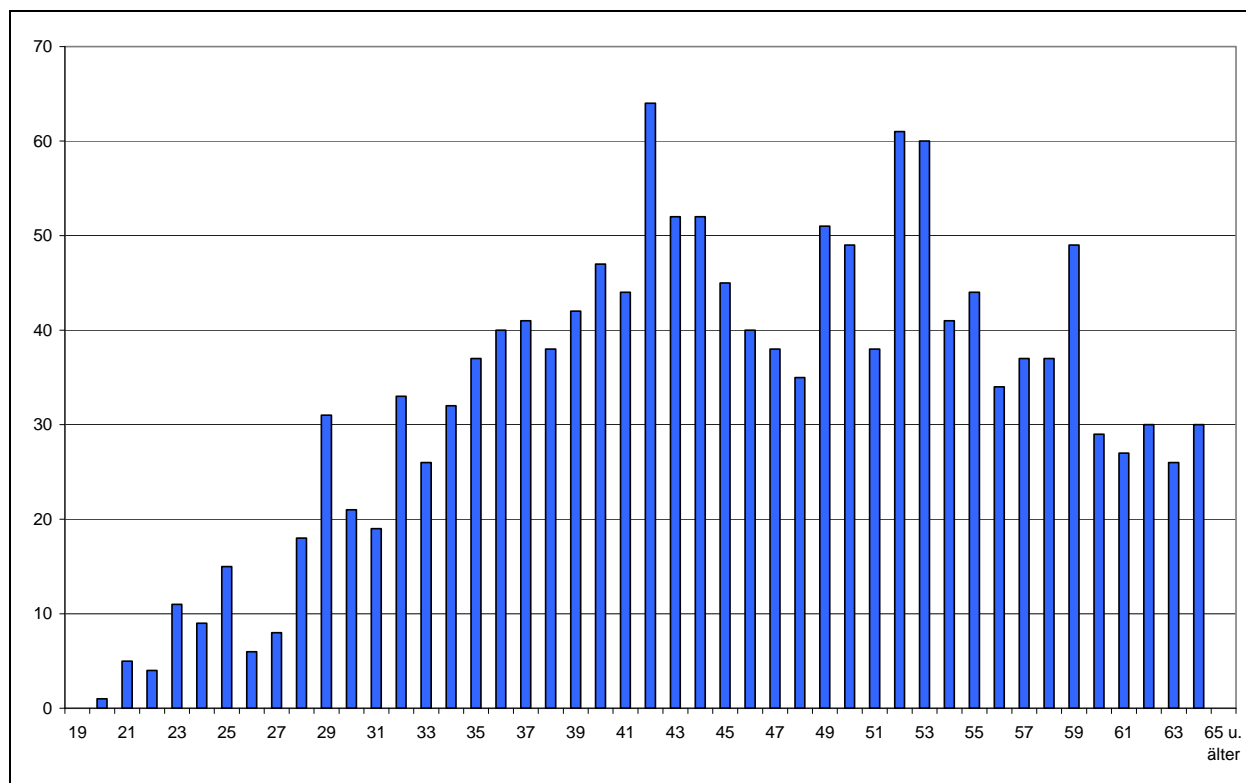

Quelle: Anlage 23

### Personalkennzahlen (2000 bis 2010)

Bezeichnung	Werte				in % der Beschäftigten			
	2000	2005	2009	2010	2000	2005	2009	2010
Beschäftigte insgesamt	1.711	1.546	1.497	1.496				
weibliche Beschäftigte	808	797	815	824	47,2%	51,6%	54,4%	55,1%
Teilzeitbeschäftigte	376	401	404	377	22,0%	25,9%	27,0%	25,2%
Beschäftigte je VZÄ	1,10	1,11	1,11	1,11	---	---	---	---
Abwesende	105	84	81	82	6,1%	5,4%	5,4%	5,5%
Beschäftigte unter 35 Jahren	364	226	227	239	21,3%	14,6%	15,2%	16,0%
Beschäftigte über 55 Jahren	341	351	308	298	19,9%	22,7%	20,6%	19,9%
Durchschnittsalter	44,8	46,0	45,8	45,6	---	---	---	---
Beamte	1.150	1.044	997	1.007	67,2%	67,5%	66,6%	67,3%
Arbeitnehmer	561	502	500	489	32,8%	32,5%	33,4%	32,7%
Laufbahngruppe 1, 1. EA	89	52	45	36	5,2%	3,4%	3,0%	2,4%
Laufbahngruppe 1, 2. EA	1.032	915	848	850	60,3%	59,2%	56,6%	56,8%
Laufbahngruppe 2, 1. EA	282	273	267	270	16,5%	17,7%	17,8%	18,0%
Laufbahngruppe 2, 2. EA	304	301	333	337	17,8%	19,5%	22,2%	22,5%
nicht zugeordnet*	4	5	4	3	0,2%	0,3%	0,3%	0,2%
Stellenindex	1,13	1,15	1,16	1,16	---	---	---	---
Anteil an den Beschäftigten der Kernverwaltung					9,1%	8,5%	8,6%	8,6%
Auszubildende	234	187	220	220	---	---	---	---

\* Festvertrag

### Entwicklung der Versorgung (2000 bis 2010)

	Empfänger				Volumen			
	2000	2005	2009	2010	2000	2005	2009	2010
Beamtenversorgung	925	999	1.069	1.077	547,1	580,5	619,8	620,5
Zusatzversorgung	109	105	108	109	13,6	13,1	12,9	13,3
<b>Insgesamt</b>	<b>1.034</b>	<b>1.104</b>	<b>1.177</b>	<b>1.186</b>	<b>560,7</b>	<b>593,7</b>	<b>632,7</b>	<b>633,8</b>

### Prognose des Versorgungsvolumens bis 2030

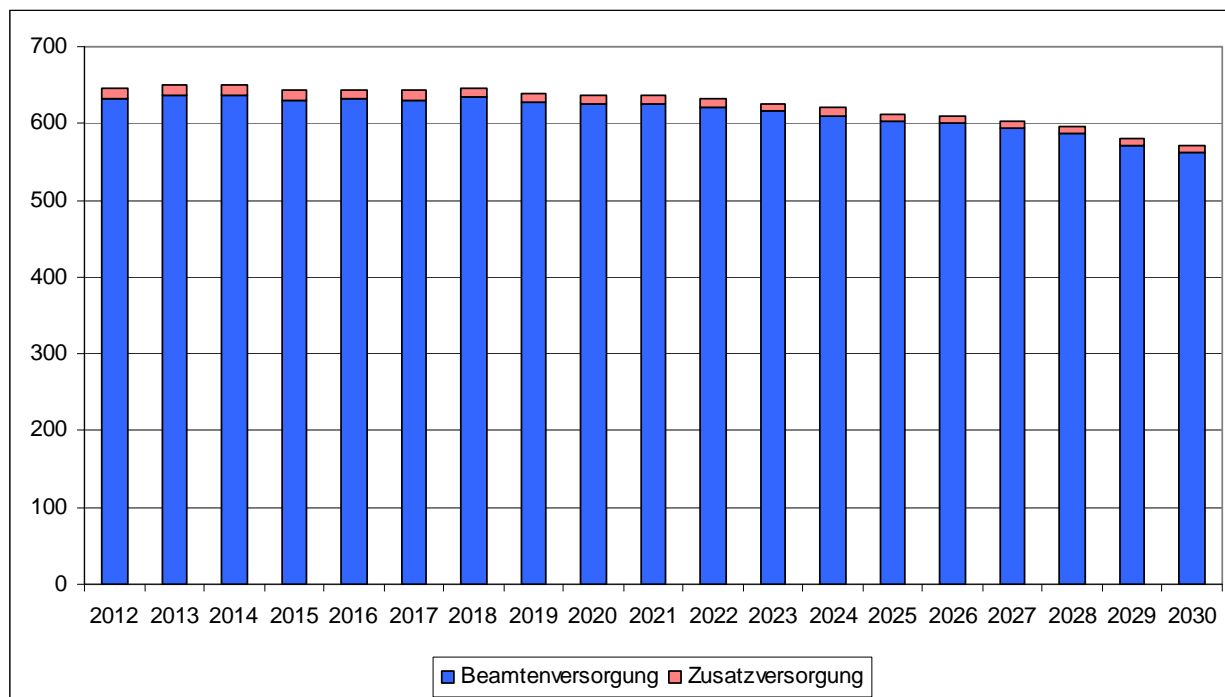

Quelle: Anlage 25

### Entwicklung der Versorgungslasten (2000 bis 2010)

	Kernverwaltung				Ausgliederungen			
	2000	2005	2009	2010	2000	2005	2009	2010
	in T €							
Beamtenversorgung	23.182	26.056	29.603	30.064	803	919		
Zusatzversorgung	46	62	255	244	192	183		3
<b>Versorgungsausgaben</b>	<b>23.228</b>	<b>26.118</b>	<b>29.858</b>	<b>30.309</b>	<b>995</b>	<b>1.102</b>		<b>3</b>
Versorgungszuschlag		12		6	913	715		
Versorgungsrücklage	68	497	588	754	4	22		
<b>Vorsorgeaufwendungen</b>	<b>68</b>	<b>509</b>	<b>588</b>	<b>760</b>	<b>917</b>	<b>736</b>		



### Altersstruktur der Versorgungsurheber (2010)

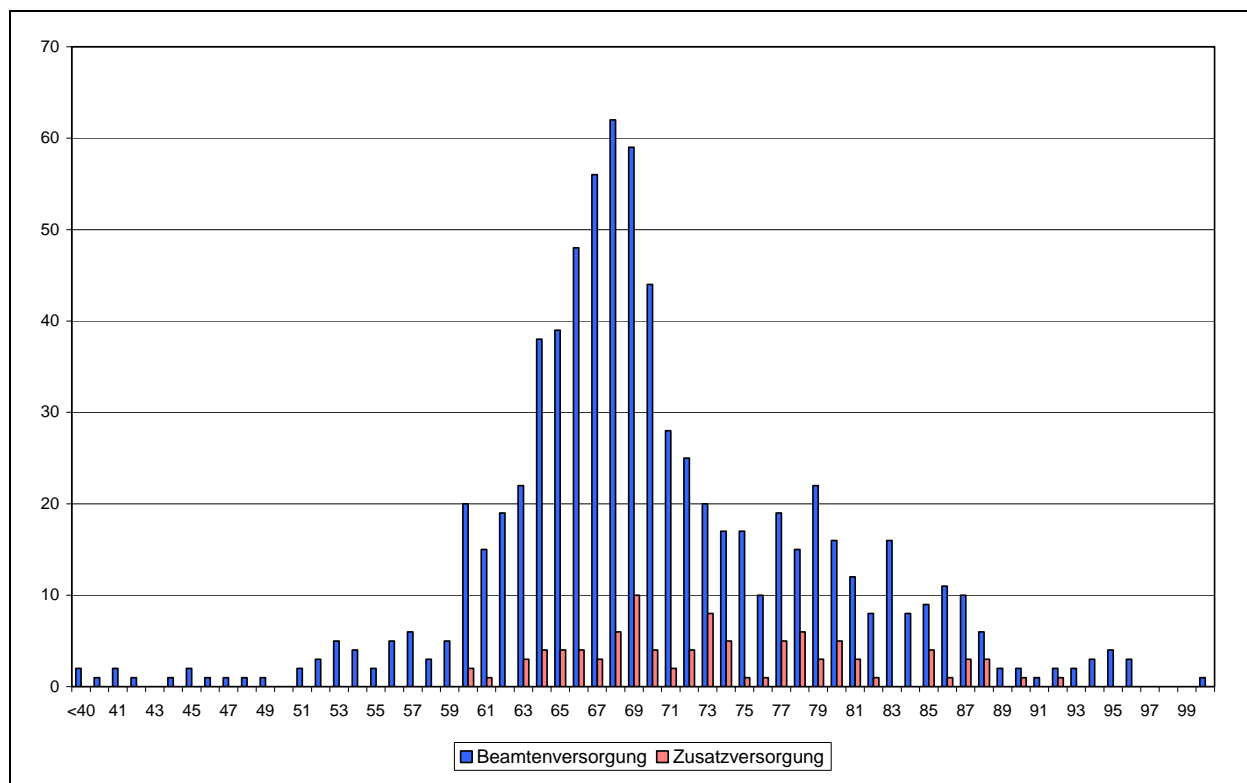

Quelle: Anlagen 26 und 27

### Versorgungskennzahlen (2000 bis 2010)

Bezeichnung	Werte				in % der Versorgungsempfänger			
	2000	2005	2009	2010	2000	2005	2009	2010
<b>Beamtenversorgung</b>								
Urheber	633	709	787	791	68,4%	71,0%	73,6%	73,4%
Hinterbliebene	292	290	282	286	31,6%	29,0%	26,4%	26,6%
weibliche Urheber	42	53	76	78	6,6%	7,5%	9,7%	9,9%
Versorgungsempfänger je VZÄ	1,44	1,49	1,52	1,53	---	---	---	---
Urheber unter 65 Jahren	268	168	135	129	42,3%	23,7%	17,2%	16,3%
Urheber ab 80 Jahren	70	94	110	116	11,1%	13,3%	14,0%	14,7%
Stellenindex	1,32	1,33	1,35	1,34	---	---	---	---
Anteil an den Urhebern insgesamt					10,3%	9,6%	9,1%	8,9%
<b>Zusatzversorgung</b>								
Urheber	103	101	102	100	94,5%	96,2%	94,4%	91,7%
Hinterbliebene	6	4	6	9	5,5%	3,8%	5,6%	8,3%
Anteil an den Urhebern insgesamt					1,9%	1,9%	2,1%	2,0%

## Produktplan 12: Sport

### Beschäftigungsentwicklung (2000 bis 2010)

	Beschäftigte				Vollkräfte			
	2000	2005	2009	2010	2000	2005	2009	2010
Kernverwaltung	41	36	28	28	34,9	30,7	24,7	25,2

### Beschäftigte nach Statusgruppen (2010)

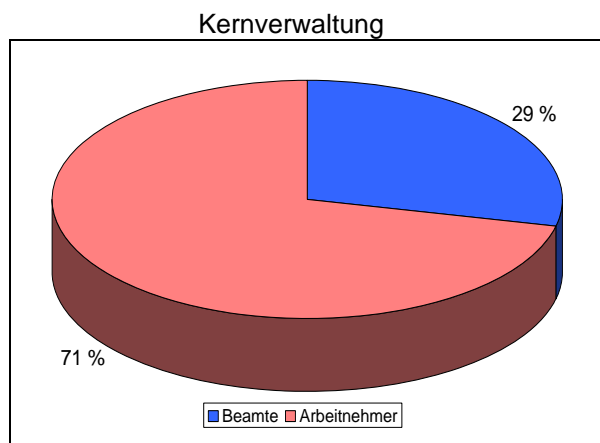

Quelle: Anlage 22

### Entwicklung der Personalausgaben (2000 bis 2010)

	Personalausgaben			
	2000	2005	2009	2010
	T €			
Kernverwaltung	1.186	1.156	982	1.029
darunter: Dienstbezüge ohne Ausbildung	1.186	1.137	963	1.012
Ausgliederungen	---	---	---	---
<b>Gesamt</b>	<b>1.186</b>	<b>1.156</b>	<b>982</b>	<b>1.029</b>

### Jahresabschluss 2010 der Kernverwaltung

	Beschäftigungsvolumen Dez 2010			Personalausgaben 2010		
	Ist	Soll	Differenz	Ist	Soll	Differenz
	Vollzeitäquivalente			T €		
Kernbereich	21,7	24,0	-2,3	1.012	1.012	0
PVM	0,0	0,0	0,0	0	0	0
Ausbildung	0,0	0,0	0,0	0	0	0
<b>Zwischensumme</b>	<b>21,7</b>	<b>24,0</b>	<b>-2,3</b>	<b>1.012</b>	<b>1.012</b>	<b>0</b>
Refinanzierte	0,0	---	---	0	0	0
Nebentitel	---	---	---	17	19	-2
<b>Insgesamt</b>	<b>21,7</b>	<b>---</b>	<b>---</b>	<b>1.029</b>	<b>1.030</b>	<b>-2</b>
dar. Beihilfe / Nachvers.	---	---	---	17	17	

### Altersstruktur der Beschäftigten (2010)

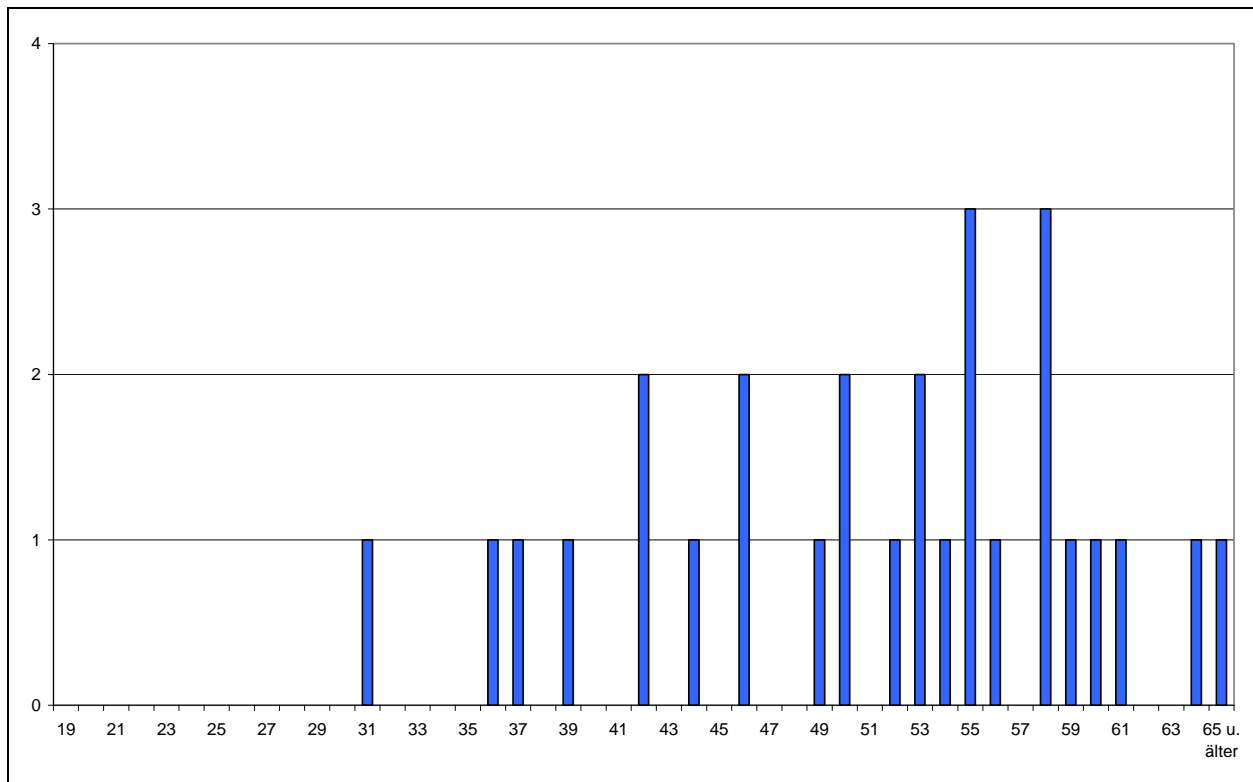

Quelle: Anlage 23

### Personalkennzahlen (2000 bis 2010)

Bezeichnung	Werte				in % der Beschäftigten			
	2000	2005	2009	2010	2000	2005	2009	2010
Beschäftigte insgesamt	41	36	28	28				
weibliche Beschäftigte	24	19	11	11	58,5%	52,8%	39,3%	39,3%
Teilzeitbeschäftigte	16	11	7	6	39,0%	30,6%	25,0%	21,4%
Beschäftigte je VZÄ	1,18	1,17	1,13	1,11	---	---	---	---
Abwesende	4	5	3	4	9,8%	13,9%	10,7%	14,3%
Beschäftigte unter 35 Jahren	3	3	0	1	7,3%	8,3%	0,0%	3,6%
Beschäftigte über 55 Jahren	15	13	10	9	36,6%	36,1%	35,7%	32,1%
Durchschnittsalter	50,4	50,2	51,5	51,0	---	---	---	---
Beamte	7	7	8	8	17,1%	19,4%	28,6%	28,6%
Arbeitnehmer	34	29	20	20	82,9%	80,6%	71,4%	71,4%
Laufbahngruppe 1, 1. EA	12	13	10	8	29,3%	36,1%	35,7%	28,6%
Laufbahngruppe 1, 2. EA	22	15	10	12	53,7%	41,7%	35,7%	42,9%
Laufbahngruppe 2, 1. EA	6	7	7	7	14,6%	19,4%	25,0%	25,0%
Laufbahngruppe 2, 2. EA	1	1	1	1	2,4%	2,8%	3,6%	3,6%
nicht zugeordnet*	0	0	0	0	0,0%	0,0%	0,0%	0,0%
Stellenindex	0,90	0,94	0,95	0,98	---	---	---	---
Anteil an den Beschäftigten der Kernverwaltung					0,2%	0,2%	0,2%	0,2%
Auszubildende					---	---	---	---

\* Festvertrag

### Entwicklung der Versorgung (2000 bis 2010)

	Empfänger				Volumen			
	2000	2005	2009	2010	2000	2005	2009	2010
Beamtenversorgung	3	3	3	3	1,0	1,0	1,0	1,0
Zusatzversorgung	57	60	54	54	7,7	8,7	9,3	9,4
<b>Insgesamt</b>	<b>60</b>	<b>63</b>	<b>57</b>	<b>57</b>	<b>8,7</b>	<b>9,7</b>	<b>10,3</b>	<b>10,4</b>

### Prognose des Versorgungsvolumens bis 2030

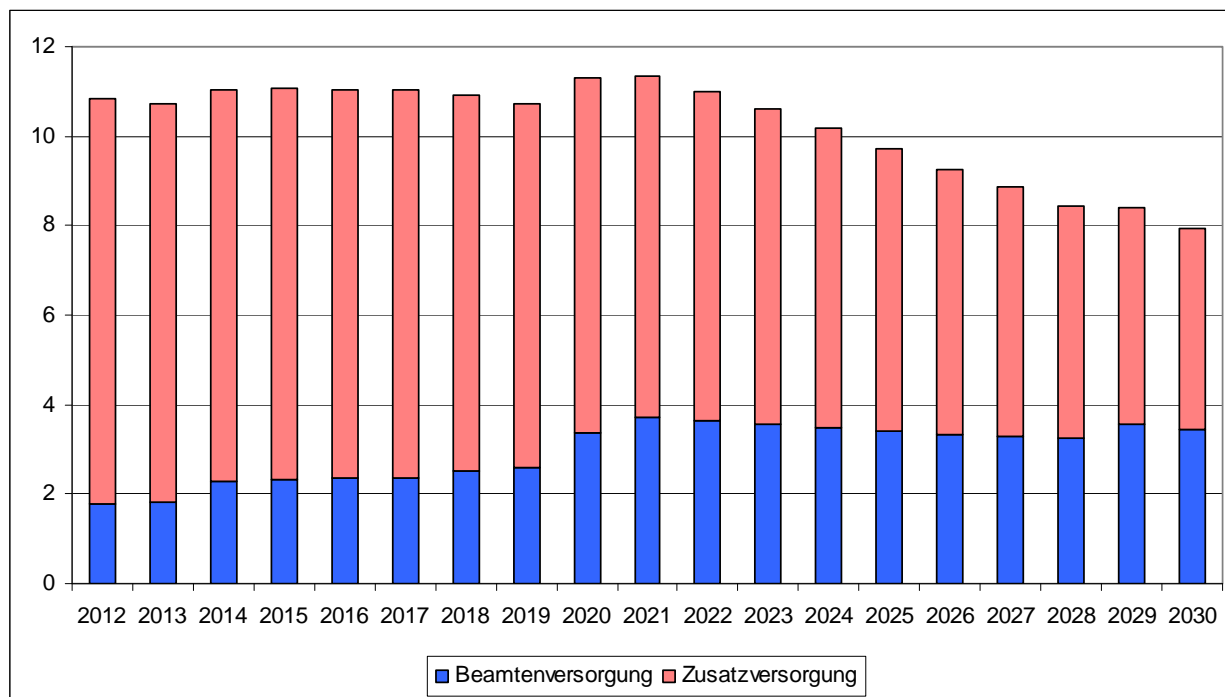

Quelle: Anlage 25

### Entwicklung der Versorgungslasten (2000 bis 2010)

	Kernverwaltung			
	2000	2005	2009	2010
	in T €			
Beamtenversorgung	39	39	40	40
Zusatzversorgung	159	198	180	182
<b>Versorgungsausgaben</b>	<b>199</b>	<b>237</b>	<b>220</b>	<b>222</b>
Versorgungszuschlag				
Versorgungsrücklage	0	2	2	2
<b>Vorsorgeaufwendungen</b>	<b>0</b>	<b>2</b>	<b>2</b>	<b>2</b>

### Altersstruktur der Versorgungsurheber (2010)

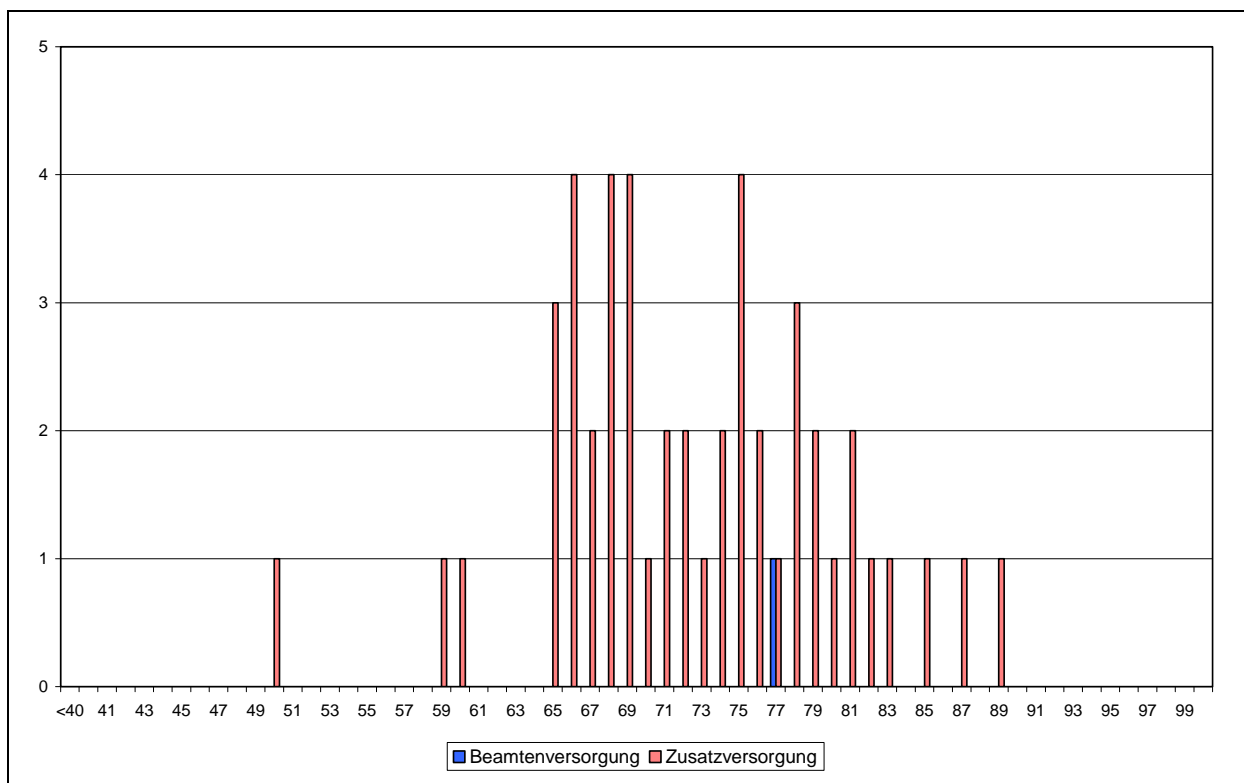

Quelle: Anlagen 26 und 27

### Versorgungskennzahlen (2000 bis 2010)

Bezeichnung	Werte				in % der Versorgungsempfänger			
	2000	2005	2009	2010	2000	2005	2009	2010
<b>Beamtenversorgung</b>								
Urheber	1	1	1	1	33,3%	33,3%	33,3%	33,3%
Hinterbliebene	2	2	2	2	66,7%	66,7%	66,7%	66,7%
weibliche Urheber								
Versorgungsempfänger je VZÄ	1,76	1,78	1,79	1,80	---	---	---	---
Urheber unter 65 Jahren								
Urheber ab 80 Jahren								
Stellenindex	1,22	1,22	1,22	1,22	---	---	---	---
Anteil an den Urhebern insgesamt					0,0%	0,0%	0,0%	0,0%
<b>Zusatzversorgung</b>								
Urheber	43	50	45	45	75,4%	83,3%	83,3%	83,3%
Hinterbliebene	14	10	9	9	24,6%	16,7%	16,7%	16,7%
Anteil an den Urhebern insgesamt					0,8%	0,9%	0,9%	0,9%

## Produktplan 21: Bildung

### Beschäftigungsentwicklung (2000 bis 2010)

	Beschäftigte				Vollkräfte			
	2000	2005	2009	2010	2000	2005	2009	2010
Kernverwaltung	6.695	6.729	6.560	6.536	5.653,7	5.521,4	5.482,2	5.548,2

### Beschäftigte nach Statusgruppen (2010)

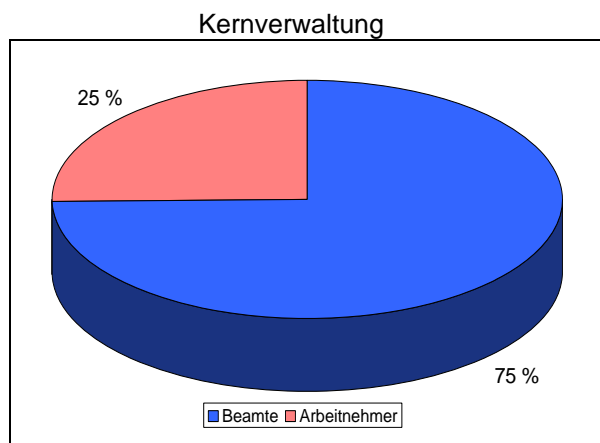

Quelle: Anlage 22

### Entwicklung der Personalausgaben (2000 bis 2010)

	Personalausgaben			
	2000	2005	2009	2010
	T €			
Kernverwaltung	288.736	285.867	288.132	289.144
darunter: Dienstbezüge ohne Ausbildung	276.940	271.405	272.865	274.297
Ausgliederungen	---	---	---	---
<b>Gesamt</b>	<b>288.736</b>	<b>285.867</b>	<b>288.132</b>	<b>289.144</b>

### Jahresabschluss 2010 der Kernverwaltung

	Beschäftigungsvolumen Dez 2010			Personalausgaben 2010		
	Ist	Soll	Differenz	Ist	Soll	Differenz
	Vollzeitäquivalente			T €		
Kernbereich	4.937,8	4.806,1	131,7	258.509	258.779	-270
PVM	320,8	395,1	-74,3	15.475	15.771	-296
Ausbildung	451,0	450,0	1,0	6.139	6.139	0
<b>Zwischensumme</b>	<b>5.709,6</b>	<b>5.651,1</b>	<b>58,5</b>	<b>280.123</b>	<b>280.689</b>	<b>-566</b>
Refinanzierte	9,3	---	---	313	742	-429
Nebentitel	---	---	---	8.708	8.887	-179
<b>Insgesamt</b>	<b>5.718,9</b>	<b>---</b>	<b>---</b>	<b>289.144</b>	<b>290.318</b>	<b>-1.174</b>
dar. Beihilfe / Nachvers.	---	---	---	8.048	8.048	

### Altersstruktur der Beschäftigten (2010)

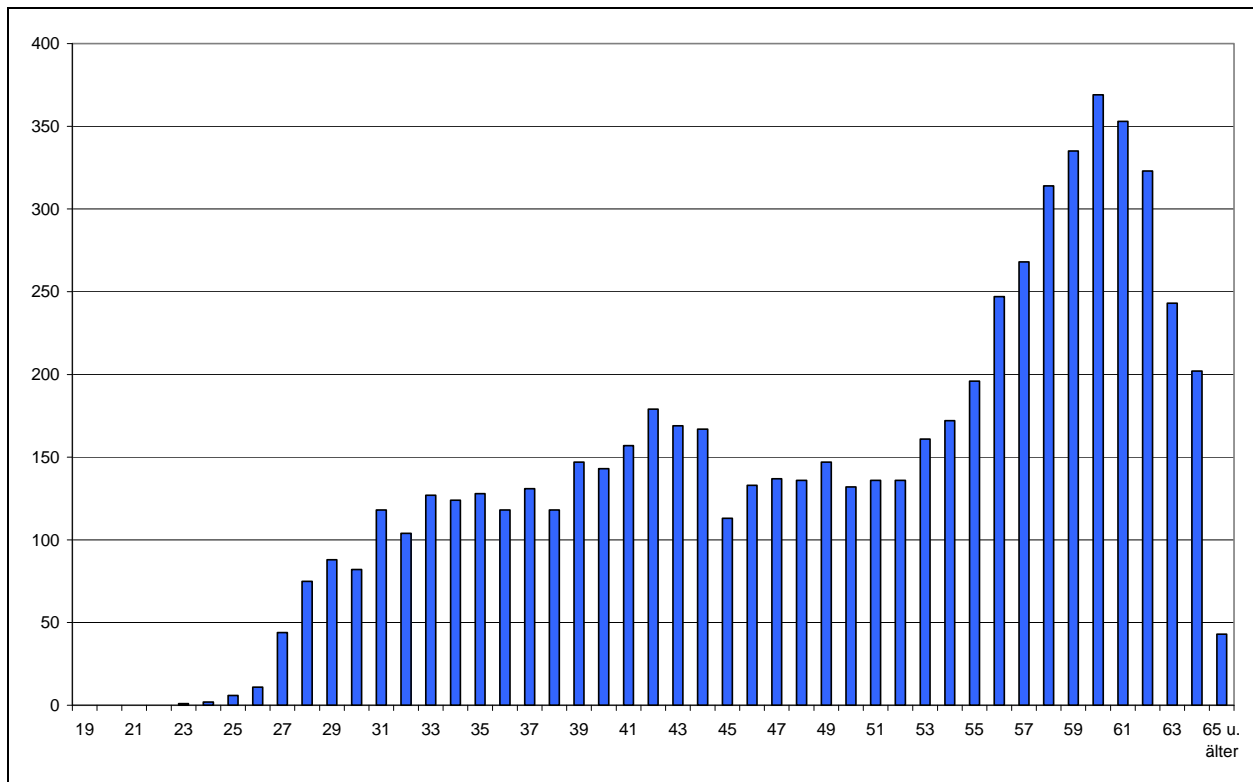

Quelle: Anlage 23

### Personalkennzahlen (2000 bis 2010)

Bezeichnung	Werte				in % der Beschäftigten			
	2000	2005	2009	2010	2000	2005	2009	2010
Beschäftigte insgesamt	6.695	6.729	6.560	6.536				
weibliche Beschäftigte	3.966	4.146	4.247	4.310	59,2%	61,6%	64,7%	65,9%
Teilzeitbeschäftigte	3.058	3.574	3.289	3.069	45,7%	53,1%	50,1%	47,0%
Beschäftigte je VZÄ	1,18	1,22	1,20	1,18	---	---	---	---
Abwesende	348	273	313	346	5,2%	4,1%	4,8%	5,3%
Beschäftigte unter 35 Jahren	189	499	678	782	2,8%	7,4%	10,3%	12,0%
Beschäftigte über 55 Jahren	2.008	2.630	2.779	2.698	30,0%	39,1%	42,4%	41,3%
Durchschnittsalter	51,3	51,1	50,2	49,7	---	---	---	---
Beamte	3.990	4.901	4.893	4.907	59,6%	72,8%	74,6%	75,1%
Arbeitnehmer	2.705	1.828	1.667	1.629	40,4%	27,2%	25,4%	24,9%
Laufbahngruppe 1, 1. EA	272	84	17	14	4,1%	1,2%	0,3%	0,2%
Laufbahngruppe 1, 2. EA	519	519	483	461	7,8%	7,7%	7,4%	7,1%
Laufbahngruppe 2, 1. EA	3.293	3.261	2.879	2.902	49,2%	48,5%	43,9%	44,4%
Laufbahngruppe 2, 2. EA	2.611	2.863	3.179	3.156	39,0%	42,5%	48,5%	48,3%
nicht zugeordnet*	0	2	2	3	0,0%	0,0%	0,0%	0,0%
Stellenindex	1,35	1,37	1,37	1,37	---	---	---	---
Anteil an den Beschäftigten der Kernverwaltung					35,5%	37,0%	37,8%	37,7%
Auszubildende	360	449	424	477	---	---	---	---

\* Festvertrag

### Entwicklung der Versorgung (2000 bis 2010)

	Empfänger				Volumen			
	2000	2005	2009	2010	2000	2005	2009	2010
Beamtenversorgung	2.884	3.465	4.130	4.310	1.754,5	2.082,1	2.473,4	2.570,5
Zusatzversorgung	1.932	1.897	1.754	1.730	245,5	243,3	183,5	184,0
<b>Insgesamt</b>	<b>4.816</b>	<b>5.362</b>	<b>5.884</b>	<b>6.040</b>	<b>2.000,0</b>	<b>2.325,4</b>	<b>2.656,9</b>	<b>2.754,5</b>

### Prognose des Versorgungsvolumens bis 2030

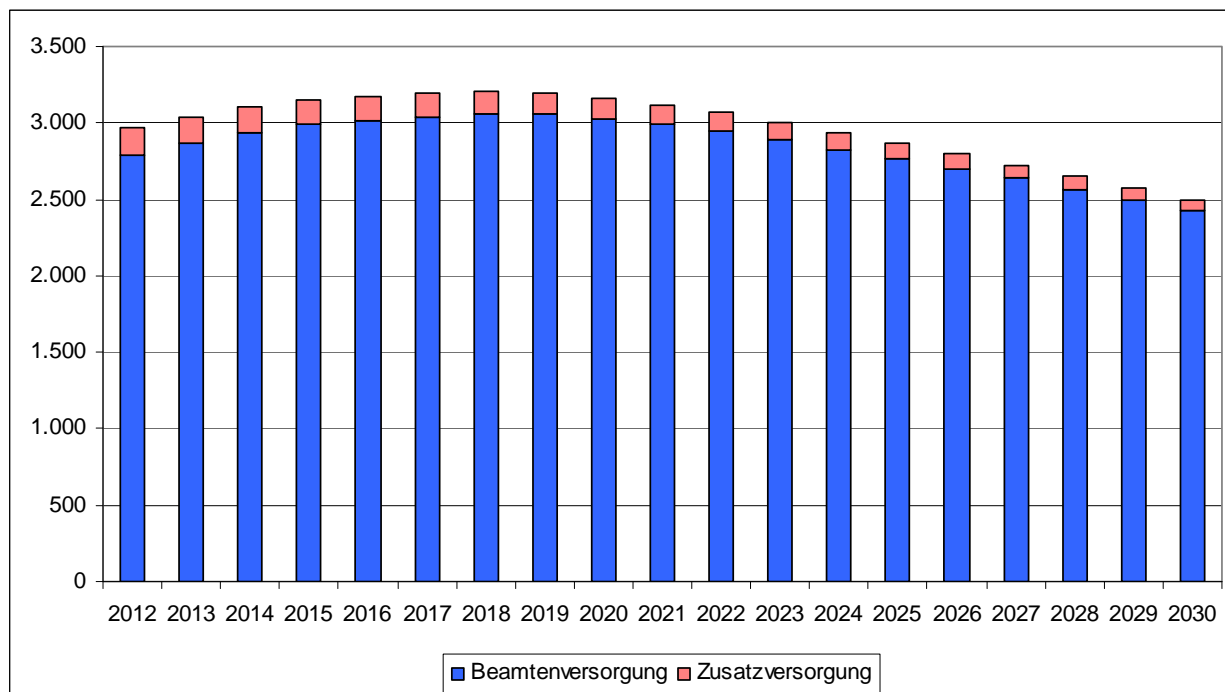

Quelle: Anlage 25

### Entwicklung der Versorgungslasten (2000 bis 2010)

	Kernverwaltung			
	2000	2005	2009	2010
	in T €			
Beamtenversorgung	87.071	108.698	131.796	138.815
Zusatzversorgung	3.912	4.037	3.553	3.514
<b>Versorgungsausgaben</b>	<b>90.984</b>	<b>112.735</b>	<b>135.350</b>	<b>142.330</b>
Versorgungszuschlag		2		14
Versorgungsrücklage	274	2.207	2.694	3.487
<b>Vorsorgeaufwendungen</b>	<b>274</b>	<b>2.208</b>	<b>2.694</b>	<b>3.501</b>



### Altersstruktur der Versorgungsurheber (2010)

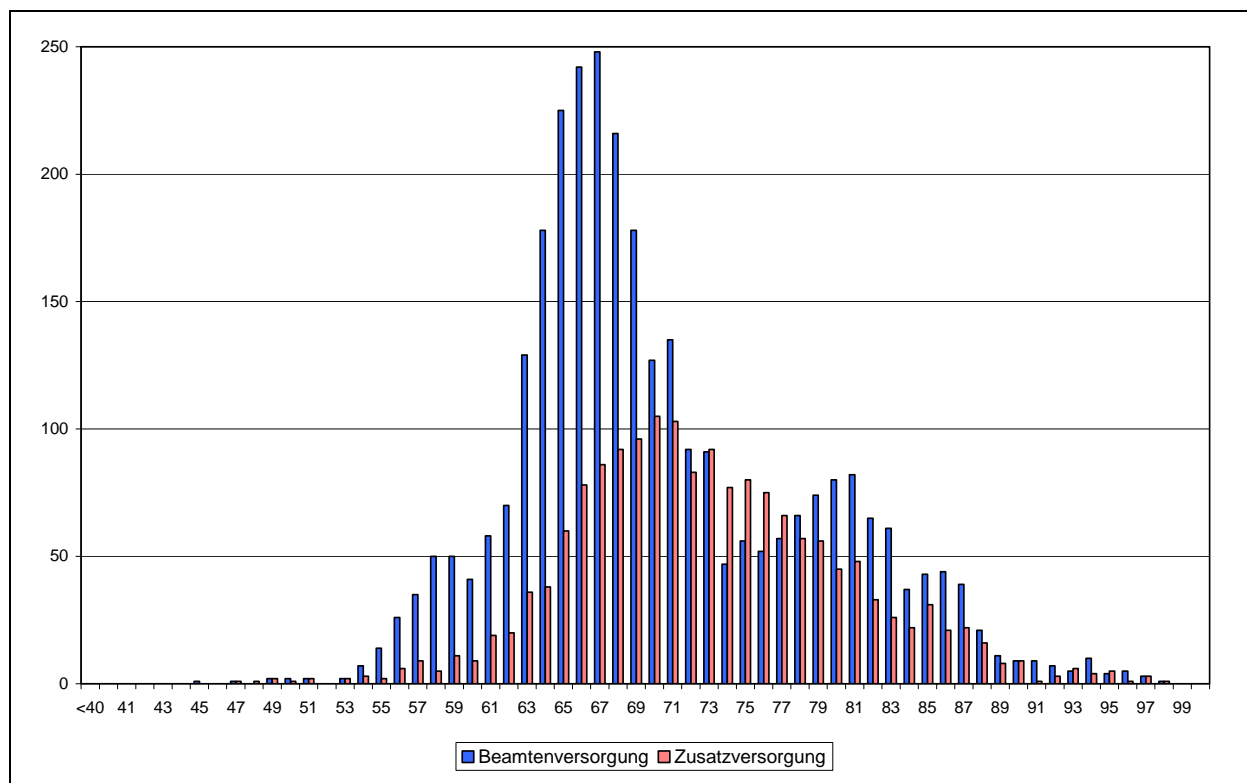

Quelle: Anlagen 26 und 27

### Versorgungskennzahlen (2000 bis 2010)

Bezeichnung	Werte				in % der Versorgungsempfänger			
	2000	2005	2009	2010	2000	2005	2009	2010
<b>Beamtenversorgung</b>								
Urheber	2.221	2.774	3.431	3.594	77,0%	80,1%	83,1%	83,4%
Hinterbliebene	663	691	699	716	23,0%	19,9%	16,9%	16,6%
weibliche Urheber	1.089	1.391	1.686	1.754	49,0%	50,1%	49,1%	48,8%
Versorgungsempfänger je VZÄ	1,47	1,52	1,54	1,55	---	---	---	---
Urheber unter 65 Jahren	784	722	504	480	35,3%	26,0%	14,7%	13,4%
Urheber ab 80 Jahren	226	367	520	526	10,2%	13,2%	15,2%	14,6%
Stellenindex	1,43	1,43	1,43	1,43	---	---	---	---
Anteil an den Urhebern insgesamt					36,0%	37,6%	39,7%	40,5%
<b>Zusatzversorgung</b>								
Urheber	1.830	1.779	1.605	1.576	94,7%	93,8%	91,5%	91,1%
Hinterbliebene	102	118	149	154	5,3%	6,2%	8,5%	8,9%
Anteil an den Urhebern insgesamt					34,4%	33,3%	32,6%	32,0%

## Produktplan 22: Kultur

### Beschäftigungsentwicklung (2000 bis 2010)

	Beschäftigte				Vollkräfte			
	2000	2005	2009	2010	2000	2005	2009	2010
Kernverwaltung	130	141	135	130	113,2	124,4	120,9	118,0
Betriebe u. Stiftungen *)	407	430	410	397	303,0	323,6	302,8	296,3

\*) Focke-Museum, Musikschule, Stadtbibliothek, Überseemuseum und Volkshochschule

### Beschäftigte nach Statusgruppen (2010)

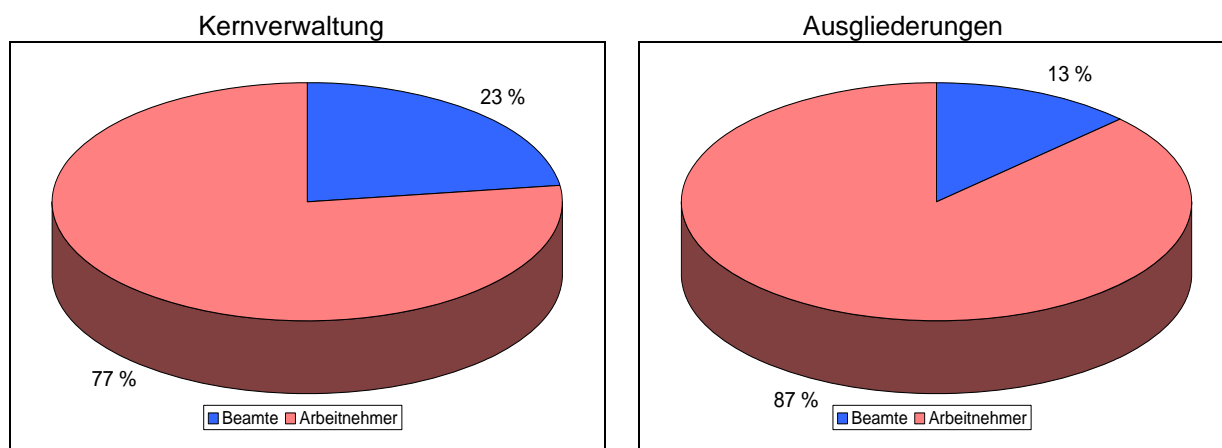

Quelle: Anlage 22

### Entwicklung der Personalausgaben (2000 bis 2010)

	Personalausgaben			
	2000	2005	2009	2010
	T €			
Kernverwaltung	5.229	6.691	6.690	6.523
darunter: Dienstbezüge ohne Ausbildung	5.190	6.105	6.412	6.285
Betriebe und Stiftungen	12.008	14.804	14.104	14.203
<b>Gesamt</b>	<b>17.237</b>	<b>21.494</b>	<b>20.794</b>	<b>20.726</b>

### Jahresabschluss 2010 der Kernverwaltung

	Beschäftigungsvolumen Dez 2010			Personalausgaben 2010		
	Ist	Soll	Differenz	Ist	Soll	Differenz
	Vollzeitäquivalente			T €		
Kernbereich	82,8	67,4	15,4	4.768	4.768	0
PVM	0,0	0,0	0,0	0	0	0
Ausbildung	0,0	0,0	0,0	0	0	0
<b>Zwischensumme</b>	<b>82,8</b>	<b>67,4</b>	<b>15,4</b>	<b>4.768</b>	<b>4.768</b>	<b>0</b>
Refinanzierte	28,4	---	---	1.517	1.517	0
Nebentitel	---	---	---	238	238	0
<b>Insgesamt</b>	<b>111,2</b>	<b>---</b>	<b>---</b>	<b>6.523</b>	<b>6.523</b>	<b>0</b>
dar. Beihilfe / Nachvers.	---	---	---	50	50	

### Altersstruktur der Beschäftigten in der Kernverwaltung (2010)

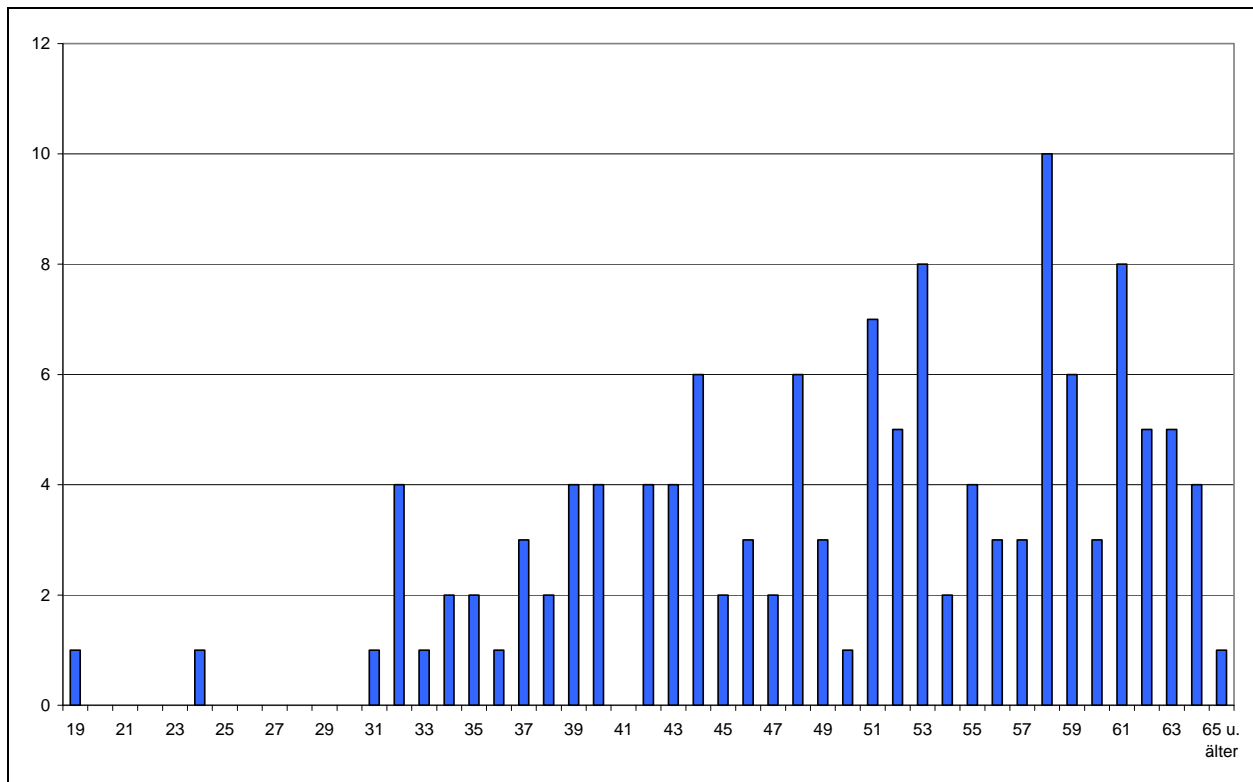

Quelle: Anlage 23

### Personalkennzahlen (2000 bis 2010)

Bezeichnung	Werte				in % der Beschäftigten			
	2000	2005	2009	2010	2000	2005	2009	2010
Beschäftigte insgesamt	130	141	135	130				
weibliche Beschäftigte	61	66	65	60	46,9%	46,8%	48,1%	46,2%
Teilzeitbeschäftigte	38	40	37	32	29,2%	28,4%	27,4%	24,6%
Beschäftigte je VZÄ	1,15	1,13	1,12	1,10	---	---	---	---
Abwesende	3	4	4	7	2,3%	2,8%	3,0%	5,4%
Beschäftigte unter 35 Jahren	13	13	11	10	10,0%	9,2%	8,1%	7,7%
Beschäftigte über 55 Jahren	36	48	51	48	27,7%	34,0%	37,8%	36,9%
Durchschnittsalter	48,9	49,0	49,9	50,2	---	---	---	---
Beamte	30	35	33	30	23,1%	24,8%	24,4%	23,1%
Arbeitnehmer	100	106	102	100	76,9%	75,2%	75,6%	76,9%
Laufbahngruppe 1, 1. EA	13	11	6	5	10,0%	7,8%	4,4%	3,8%
Laufbahngruppe 1, 2. EA	48	44	41	41	36,9%	31,2%	30,4%	31,5%
Laufbahngruppe 2, 1. EA	37	41	42	40	28,5%	29,1%	31,1%	30,8%
Laufbahngruppe 2, 2. EA	32	44	42	43	24,6%	31,2%	31,1%	33,1%
nicht zugeordnet*	0	1	4	1	0,0%	0,7%	3,0%	0,8%
Stellenindex	1,15	1,23	1,22	1,22	---	---	---	---
Anteil an den Beschäftigten der Kernverwaltung					0,7%	0,8%	0,8%	0,7%
Auszubildende					---	---	---	---

\* Festvertrag

### Altersstruktur der Beschäftigten in den Ausgliederungen (2010)

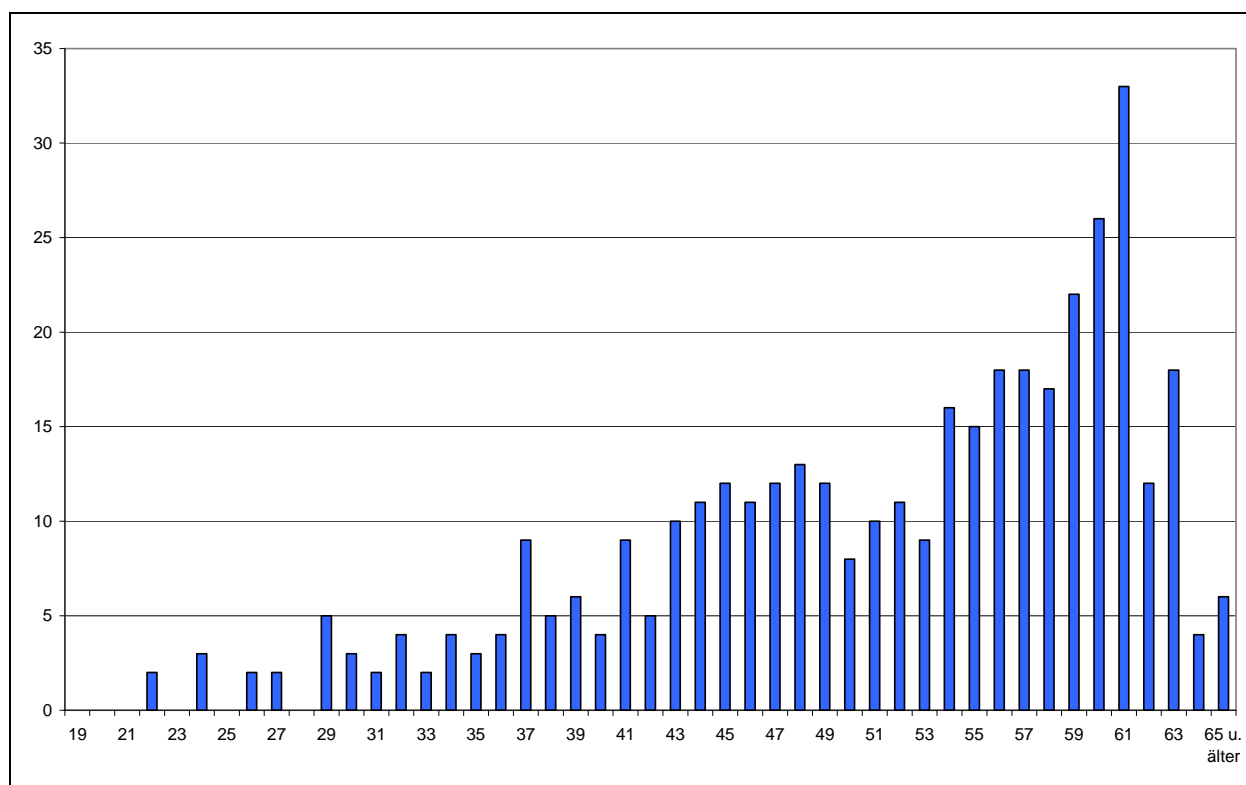

Quelle: Anlage 24

### Personalkennzahlen in den Ausgliederungen (2000 bis 2010)

Bezeichnung	Werte				in % der Beschäftigten			
	2000	2005	2009	2010	2000	2005	2009	2010
Beschäftigte insgesamt	407	430	410	397				
weibliche Beschäftigte	292	305	295	286	71,7%	70,9%	72,0%	72,0%
Teilzeitbeschäftigte	218	248	242	231	53,6%	57,7%	59,0%	58,2%
Beschäftigte je VZÄ	1,34	1,33	1,35	1,34	---	---	---	---
Abwesende	37	25	26	20	9,1%	5,8%	6,3%	5,0%
Beschäftigte unter 35 Jahren	36	34	34	29	8,8%	7,9%	8,3%	7,3%
Beschäftigte über 55 Jahren	92	134	170	173	22,6%	31,2%	41,5%	43,6%
Durchschnittsalter	48,3	49,4	50,6	51,3	---	---	---	---
Beamte	73	76	52	50	17,9%	17,7%	12,7%	12,6%
Arbeitnehmer	334	354	358	347	82,1%	82,3%	87,3%	87,4%
Laufbahngruppe 1, 1. EA	53	57	82	74	13,0%	13,3%	20,0%	18,6%
Laufbahngruppe 1, 2. EA	124	128	130	124	30,5%	29,8%	31,7%	31,2%
Laufbahngruppe 2, 1. EA	182	184	153	154	44,7%	42,8%	37,3%	38,8%
Laufbahngruppe 2, 2. EA	47	57	43	45	11,5%	13,3%	10,5%	11,3%
nicht zugeordnet*	1	4	2	0	0,2%	0,9%	0,5%	0,0%
Stellenindex	1,06	1,07	1,00	1,01	---	---	---	---
Anteil an den Beschäftigten der Ausgliederungen					5,0%	5,3%	4,7%	4,4%
Auszubildende	3	6	1	0	---	---	---	---

\* Festvertrag

### Entwicklung der Versorgung (2000 bis 2010)

	Empfänger				Volumen			
	2000	2005	2009	2010	2000	2005	2009	2010
Beamtenversorgung	72	76	88	89	38,6	40,3	48,9	48,9
Zusatzversorgung	171	180	173	172	20,4	22,5	21,2	21,3
<b>Insgesamt</b>	<b>243</b>	<b>256</b>	<b>261</b>	<b>261</b>	<b>58,9</b>	<b>62,8</b>	<b>70,1</b>	<b>70,2</b>

### Prognose des Versorgungsvolumens bis 2030

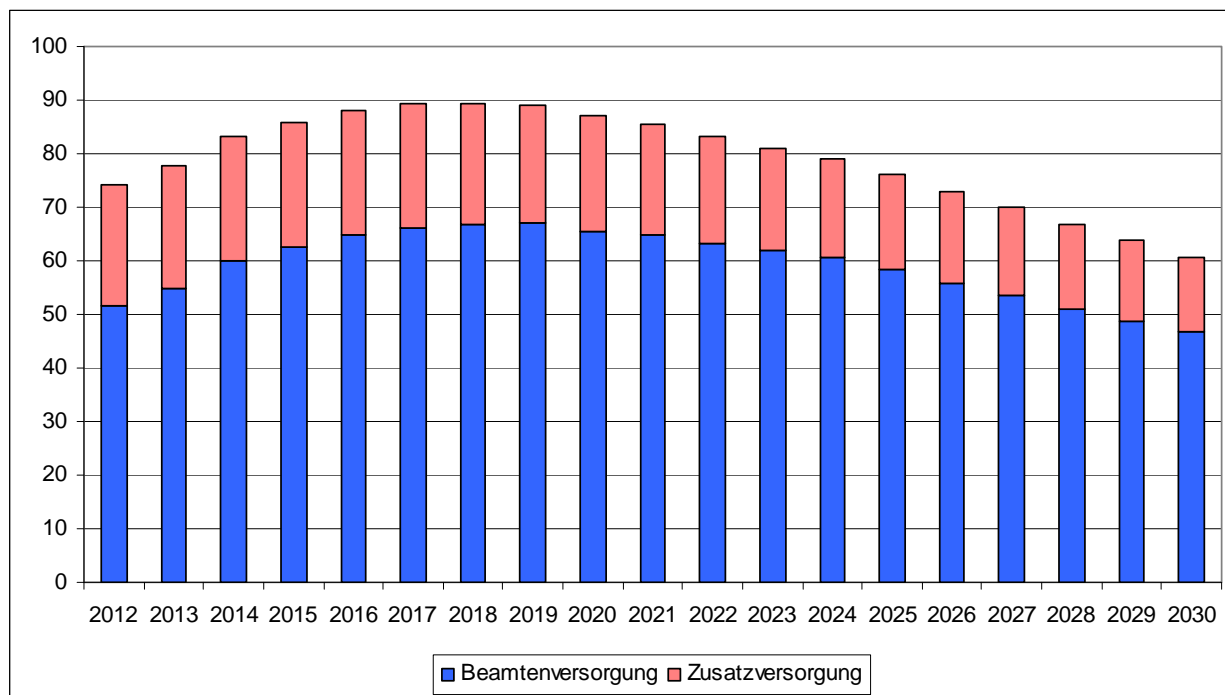

Quelle: Anlage 25

### Entwicklung der Versorgungslasten (2000 bis 2010)

	Kernverwaltung				Ausgliederungen			
	2000	2005	2009	2010	2000	2005	2009	2010
	in T €							
Beamtenversorgung	636	660	780	865	1.309	1.395	1.554	1.682
Zusatzversorgung	64	76	48	49	333	389	319	363
<b>Versorgungsausgaben</b>	<b>699</b>	<b>736</b>	<b>828</b>	<b>914</b>	<b>1.642</b>	<b>1.784</b>	<b>1.873</b>	<b>2.045</b>
Versorgungszuschlag		68	27	28	1.059	1.116	776	735
Versorgungsrücklage	2	16	17	23	4	30	22	38
<b>Vorsorgeaufwendungen</b>	<b>2</b>	<b>84</b>	<b>44</b>	<b>50</b>	<b>1.064</b>	<b>1.146</b>	<b>798</b>	<b>772</b>

### Altersstruktur der Versorgungsurheber (2010)

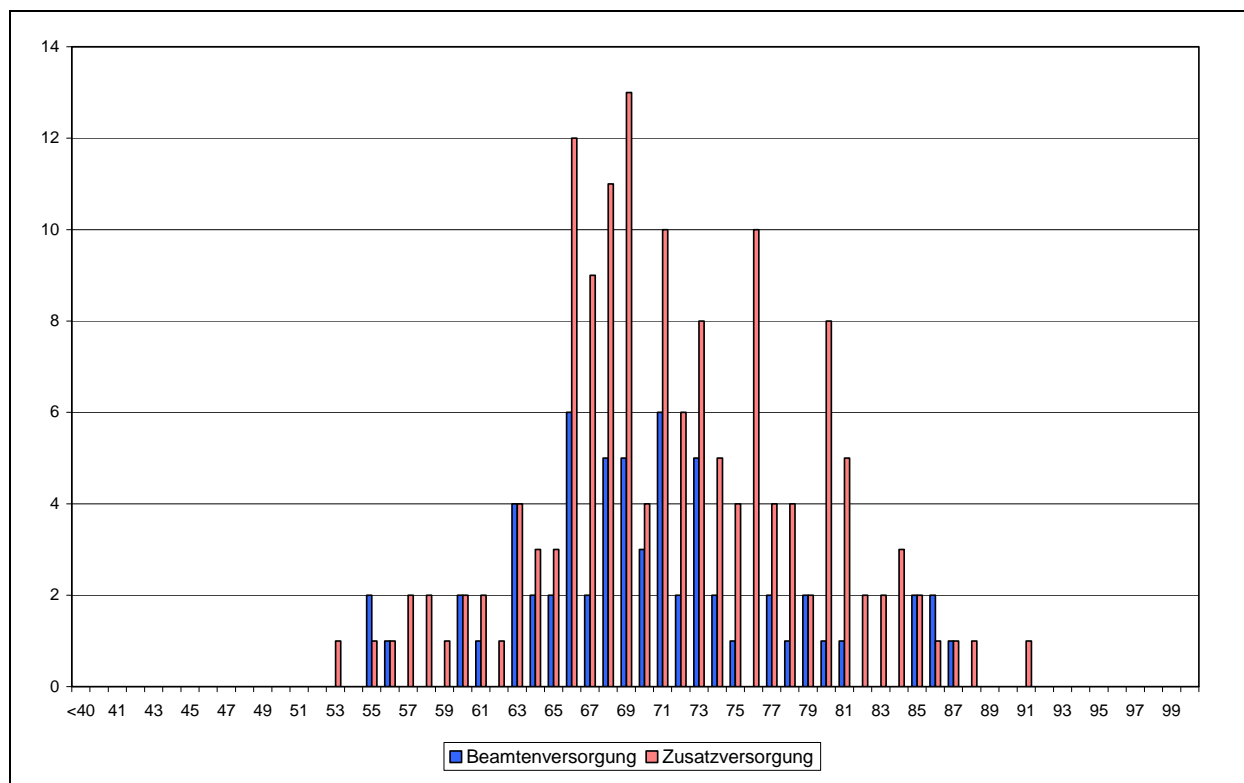

Quelle: Anlagen 26 und 27

### Versorgungskennzahlen (2000 bis 2010)

Bezeichnung	Werte				in % der Versorgungsempfänger			
	2000	2005	2009	2010	2000	2005	2009	2010
<b>Beamtenversorgung</b>								
Urheber	50	54	71	71	69,4%	71,1%	80,7%	79,8%
Hinterbliebene	22	22	17	18	30,6%	28,9%	19,3%	20,2%
weibliche Urheber	22	30	35	35	44,0%	55,6%	49,3%	49,3%
Versorgungsempfänger je VZÄ	1,63	1,66	1,63	1,64	---	---	---	---
Urheber unter 65 Jahren	16	9	6	6	32,0%	16,7%	8,5%	8,5%
Urheber ab 80 Jahren	6	5	7	7	12,0%	9,3%	9,9%	9,9%
Stellenindex	1,42	1,43	1,43	1,40	---	---	---	---
Anteil an den Urhebern insgesamt					0,8%	0,7%	0,8%	0,8%
<b>Zusatzversorgung</b>								
Urheber	148	157	152	152	86,5%	87,2%	87,9%	88,4%
Hinterbliebene	23	23	21	20	13,5%	12,8%	12,1%	11,6%
Anteil an den Urhebern insgesamt					2,8%	2,9%	3,1%	3,1%

## Produktplan 24: Hochschulen und Forschung

### Beschäftigungsentwicklung (2000 bis 2010)

	Beschäftigte				Vollkräfte			
	2000	2005	2009	2010	2000	2005	2009	2010
Kernverwaltung	59	55	47	48	51,4	46,0	39,9	41,8
Sonderhaushalte und Anstalten d. ö. Rechts*)	3.922	4.272	4.517	4.654	3.327,4	3.562,4	3.746,0	3.887,4

\*) Hochschule Bremen, Hochschule Bremerhaven, Hochschule für Künste, Staats- und Universitätsbibliothek, Universität Bremen, Studentenwerk

### Beschäftigte nach Statusgruppen (2010)

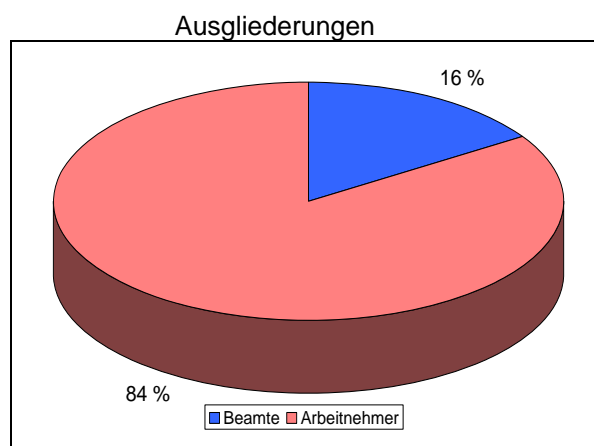
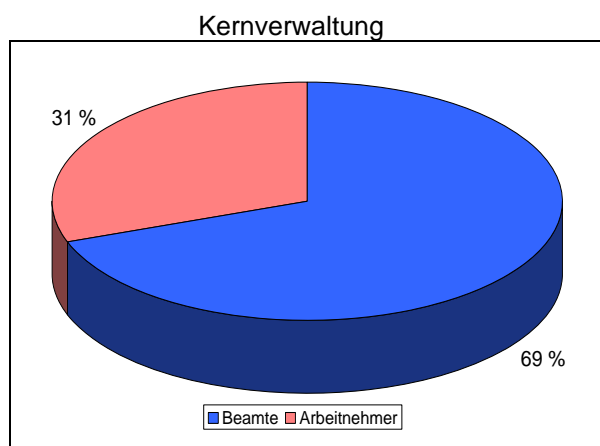

Quelle: Anlage 22

### Entwicklung der Personalausgaben (2000 bis 2010)

	Personalausgaben			
	2000	2005	2009	2010
	T €			
Kernverwaltung	2.567	2.443	2.505	2.422
darunter: Dienstbezüge ohne Ausbildung	2.567	2.401	2.450	2.381
Sonderhaushalte und Anstalten d. ö.R. *)	187.785	217.900	242.710	254.815
<b>Gesamt</b>	<b>190.352</b>	<b>220.343</b>	<b>245.216</b>	<b>257.237</b>

\*) einschließlich Versorgungsausgaben

### Jahresabschluss 2010 der Kernverwaltung

	Beschäftigungsvolumen Dez 2010			Personalausgaben 2010		
	Ist	Soll	Differenz	Ist	Soll	Differenz
	Vollzeitäquivalente			T €		
Kernbereich	35,6	33,7	2,0	2.085	2.085	0
PVM	0,0	0,5	-0,5	0	0	0
Ausbildung	0,0	0,0	0,0	0	0	0
<b>Zwischensumme</b>	<b>35,6</b>	<b>34,2</b>	<b>1,5</b>	<b>2.085</b>	<b>2.085</b>	<b>0</b>
Refinanzierte	4,7	---	---	295	295	0
Nebentitel	---	---	---	41	41	0
<b>Insgesamt</b>	<b>40,3</b>	<b>---</b>	<b>---</b>	<b>2.422</b>	<b>2.422</b>	<b>0</b>
dar. Beihilfe / Nachvers.	---	---	---	41	41	

### Altersstruktur der Beschäftigten in der Kernverwaltung (2010)

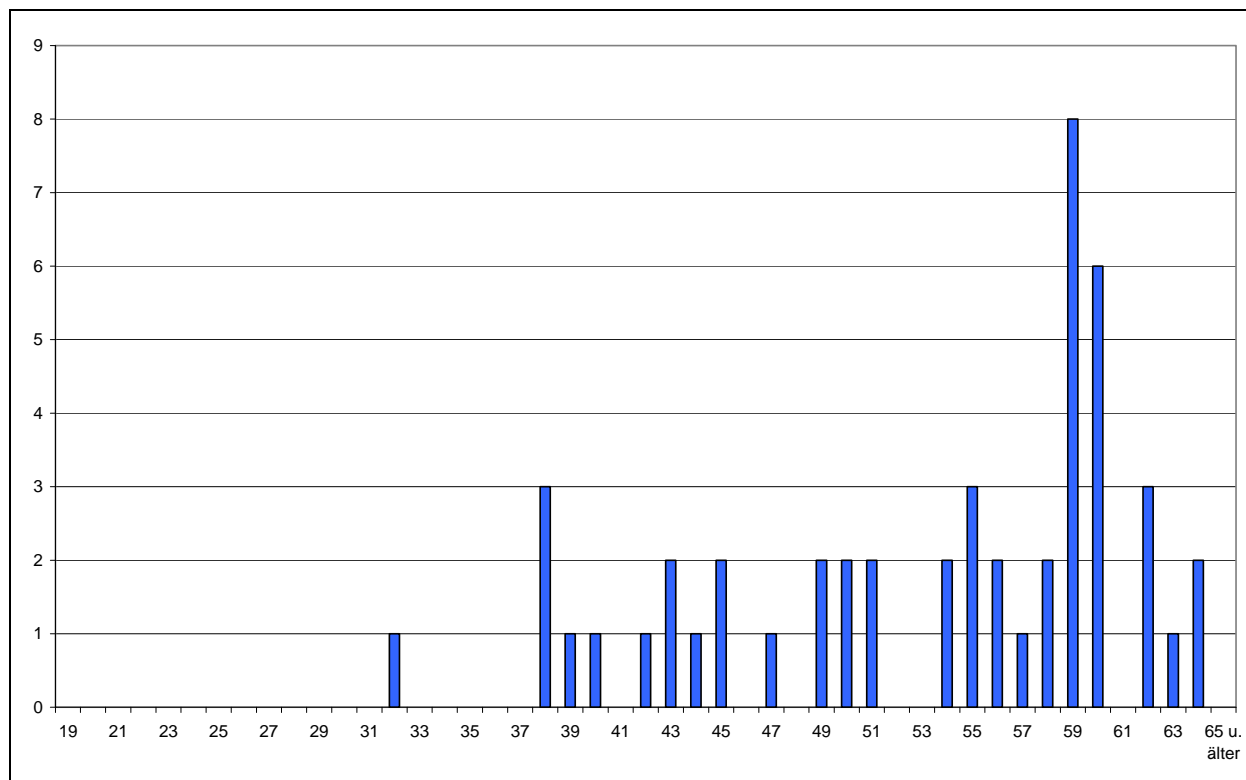

Quelle: Anlage 23

### Personalkennzahlen (2000 bis 2010)

Bezeichnung	Werte				in % der Beschäftigten			
	2000	2005	2009	2010	2000	2005	2009	2010
Beschäftigte insgesamt	59	55	47	48				
weibliche Beschäftigte	33	34	33	34	55,9%	61,8%	70,2%	70,8%
Teilzeitbeschäftigte	19	21	18	16	32,2%	38,2%	38,3%	33,3%
Beschäftigte je VZÄ	1,15	1,20	1,18	1,15	---	---	---	---
Abwesende	3	4	3	2	5,1%	7,3%	6,4%	4,2%
Beschäftigte unter 35 Jahren	2	4	0	1	3,4%	7,3%	0,0%	2,1%
Beschäftigte über 55 Jahren	16	16	24	24	27,1%	29,1%	51,1%	50,0%
Durchschnittsalter	50,1	50,6	53,4	53,0	---	---	---	---
Beamte	33	32	31	34	55,9%	58,2%	66,0%	70,8%
Arbeitnehmer	26	23	16	14	44,1%	41,8%	34,0%	29,2%
Laufbahngruppe 1, 1. EA					0,0%	0,0%	0,0%	0,0%
Laufbahngruppe 1, 2. EA	6	5	5	6	10,2%	9,1%	10,6%	12,5%
Laufbahngruppe 2, 1. EA	31	30	24	22	52,5%	54,5%	51,1%	45,8%
Laufbahngruppe 2, 2. EA	22	19	16	18	37,3%	34,5%	34,0%	37,5%
nicht zugeordnet*	0	1	2	2	0,0%	1,8%	4,3%	4,2%
Stellenindex	1,37	1,41	1,36	1,36	---	---	---	---
Anteil an den Beschäftigten der Kernverwaltung					0,3%	0,3%	0,3%	0,3%
Auszubildende					---	---	---	---

\* Festvertrag



### Altersstruktur der Beschäftigten in den Ausgliederungen (2010)

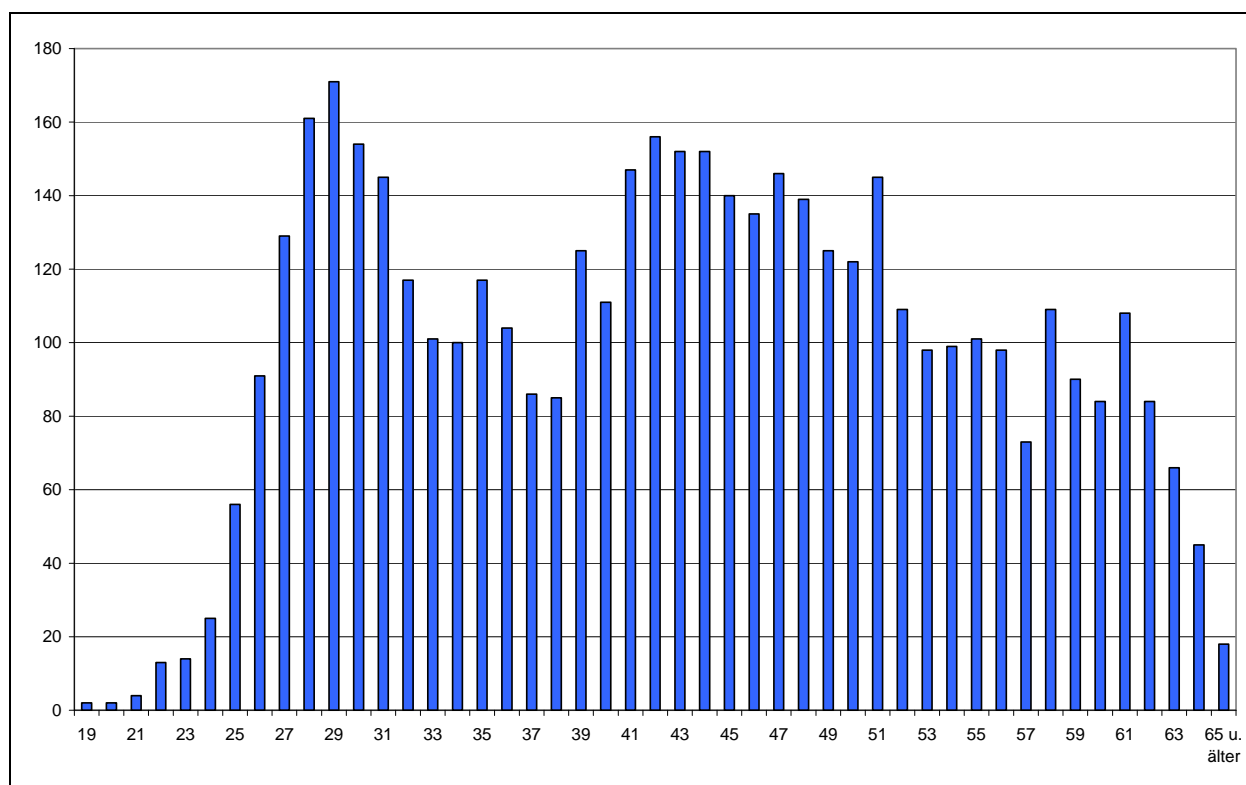

Quelle: Anlage 23

### Personalkennzahlen in den Ausgliederungen (2000 bis 2010)

Bezeichnung	Werte				in % der Beschäftigten			
	2000	2005	2009	2010	2000	2005	2009	2010
Beschäftigte insgesamt	3.922	4.272	4.517	4.654				
weibliche Beschäftigte	1.754	2.013	2.255	2.300	44,7%	47,1%	49,9%	49,4%
Teilzeitbeschäftigte	1.349	1.617	1.779	1.790	34,4%	37,9%	39,4%	38,5%
Beschäftigte je VZÄ	1,18	1,20	1,21	1,20	---	---	---	---
Abwesende	201	180	190	192	5,1%	4,2%	4,2%	4,1%
Beschäftigte unter 35 Jahren	1.078	1.001	1.209	1.285	27,5%	23,4%	26,8%	27,6%
Beschäftigte über 55 Jahren	768	762	745	775	19,6%	17,8%	16,5%	16,7%
Durchschnittsalter	43,4	43,5	43,1	43,1	---	---	---	---
Beamte	984	889	718	744	25,1%	20,8%	15,9%	16,0%
Arbeitnehmer	2.938	3.383	3.799	3.910	74,9%	79,2%	84,1%	84,0%
Laufbahngruppe 1, 1. EA	289	270	252	244	7,4%	6,3%	5,6%	5,2%
Laufbahngruppe 1, 2. EA	993	1.017	1.037	1.021	25,3%	23,8%	23,0%	21,9%
Laufbahngruppe 2, 1. EA	559	726	717	749	14,3%	17,0%	15,9%	16,1%
Laufbahngruppe 2, 2. EA	2.076	2.250	2.494	2.613	52,9%	52,7%	55,2%	56,1%
nicht zugeordnet*	5	9	17	27	0,1%	0,2%	0,4%	0,6%
Stellenindex	1,41	1,40	1,38	1,39	---	---	---	---
Anteil an den Beschäftigten der Ausgliederungen					48,3%	52,2%	51,9%	51,7%
Auszubildende					---	---	---	---

\* Festvertrag

### Entwicklung der Versorgung (2000 bis 2010)

	Empfänger				Volumen			
	2000	2005	2009	2010	2000	2005	2009	2010
Beamtenversorgung	8	15	15	15	4,9	8,8	9,6	9,6
Zusatzversorgung	16	9	8	7	2,2	1,3	1,3	1,0
<b>Insgesamt</b>	<b>24</b>	<b>24</b>	<b>23</b>	<b>22</b>	<b>7,1</b>	<b>10,1</b>	<b>10,9</b>	<b>10,6</b>

### Prognose des Versorgungsvolumens bis 2030

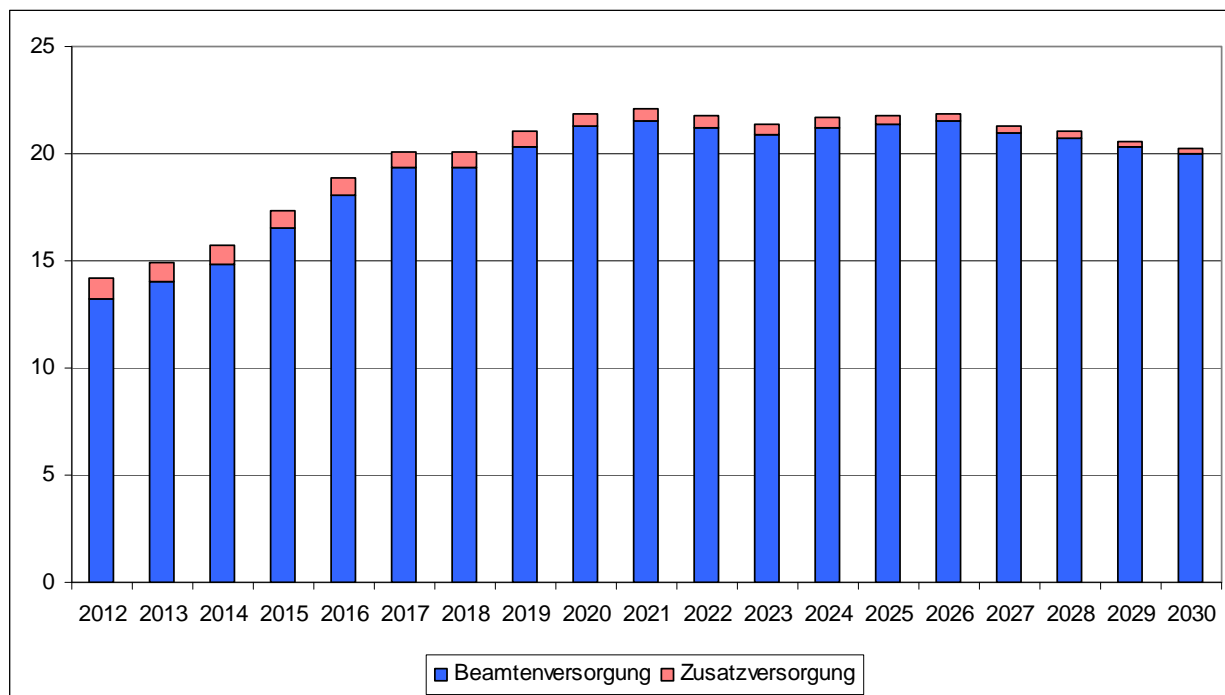

Quelle: Anlage 25

### Entwicklung der Versorgungslasten (2000 bis 2010)

	Kernverwaltung				Ausgliederungen			
	2000	2005	2009	2010	2000	2005	2009	2010
	in T €							
Beamtenversorgung	258	430	508	434	17.108	25.631	31.600	32.936
Zusatzversorgung	28	16	13	12	1.017	1.141	1099	1.130
<b>Versorgungsausgaben</b>	<b>286</b>	<b>446</b>	<b>521</b>	<b>446</b>	<b>18.125</b>	<b>26.772</b>	<b>32.699</b>	<b>34.067</b>
Versorgungszuschlag						1.362	1103	778
Versorgungsrücklage	2	11	13	16	54	534	636	809
<b>Vorsorgeaufwendungen</b>	<b>2</b>	<b>11</b>	<b>13</b>	<b>16</b>	<b>54</b>	<b>1.896</b>	<b>1.738</b>	<b>1.587</b>

### Altersstruktur der Versorgungsurheber (2010)

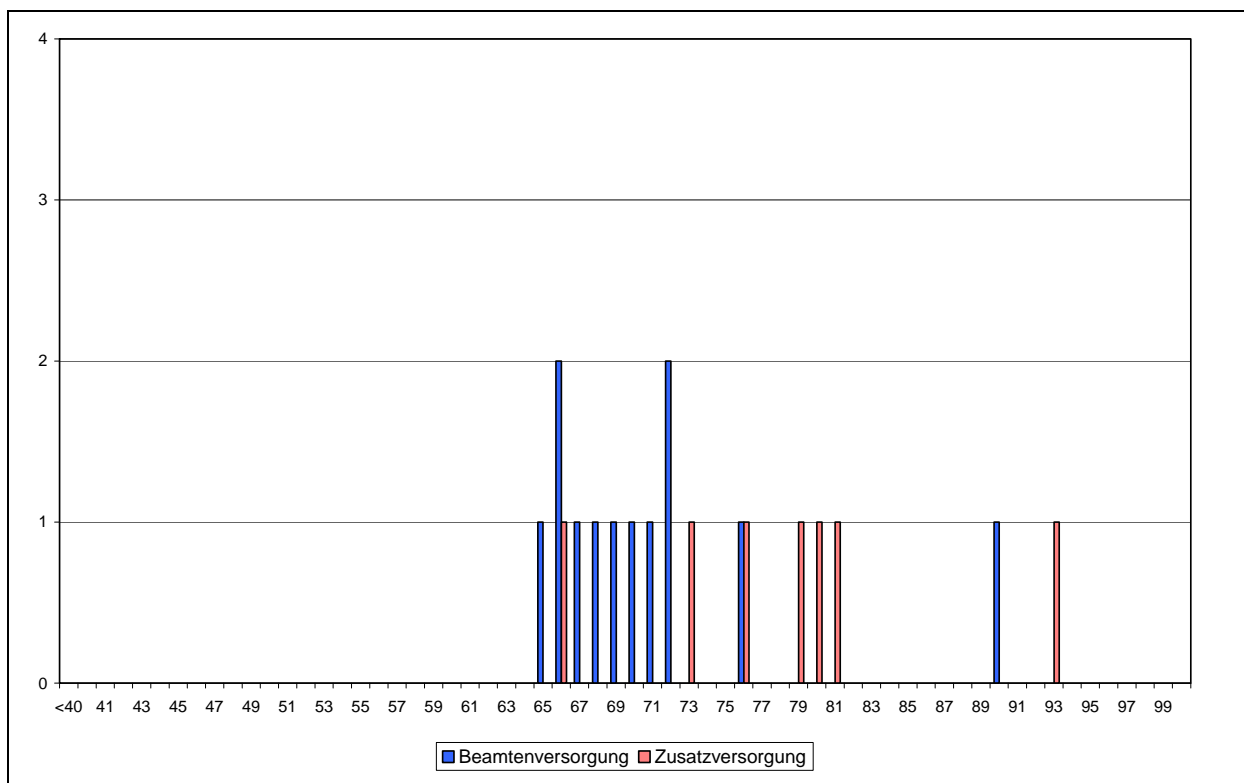

Quelle: Anlagen 26 und 27

### Versorgungskennzahlen (2000 bis 2010)

Bezeichnung	Werte				in % der Versorgungsempfänger			
	2000	2005	2009	2010	2000	2005	2009	2010
<b>Beamtenversorgung</b>								
Urheber	5	10	12	12	62,5%	66,7%	80,0%	80,0%
Hinterbliebene	3	5	3	3	37,5%	33,3%	20,0%	20,0%
weibliche Urheber	0	0	2	2			16,7%	16,7%
Versorgungsempfänger je VZÄ	1,38	1,41	1,41	1,41	---	---	---	---
Urheber unter 65 Jahren	0	0	0	0				
Urheber ab 80 Jahren	1	1	0	0	20,0%	10,0%	0,0%	0,0%
Stellenindex	1,70	1,60	1,71	1,71	---	---	---	---
Anteil an den Urhebern insgesamt					0,1%	0,1%	0,1%	0,1%
<b>Zusatzversorgung</b>								
Urheber	15	8	6	5	93,8%	88,9%	75,0%	71,4%
Hinterbliebene	1	1	2	2	6,3%	11,1%	25,0%	28,6%
Anteil an den Urhebern insgesamt					0,3%	0,1%	0,1%	0,1%

### Entwicklung der Versorgung in den Sonderhaushalten (2000 bis 2010)

	Empfänger				Volumen			
	2000	2005	2009	2010	2000	2005	2009	2010
Beamtenversorgung	407	627	782	793	246,0	382,3	466,9	476,5
Zusatzversorgung	334	388	311	395	46,6	54,8	42,4	69,0
<b>Insgesamt</b>	<b>741</b>	<b>1.015</b>	<b>1.093</b>	<b>1.188</b>	<b>292,6</b>	<b>437,2</b>	<b>509,3</b>	<b>545,5</b>

### Prognose des Versorgungsvolumens bis 2030 in den Sonderhaushalten

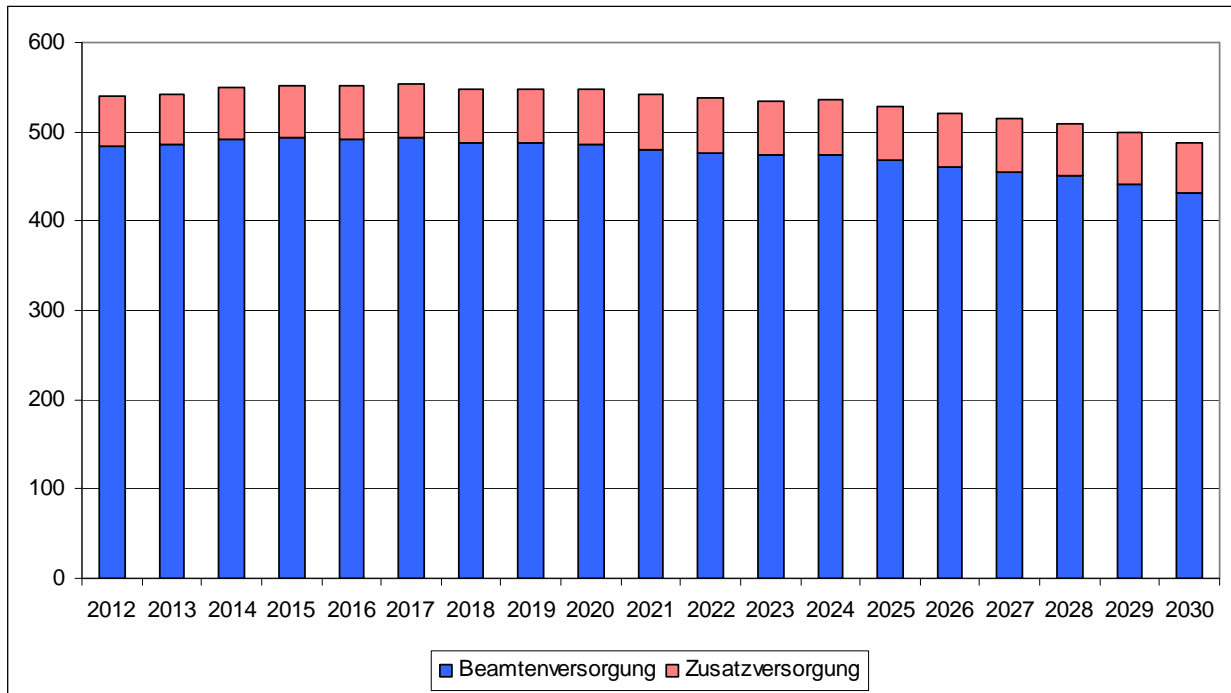

Quelle: Anlage 25

### Altersstruktur der Versorgungsurheber in den Sonderhaushalten (2010)

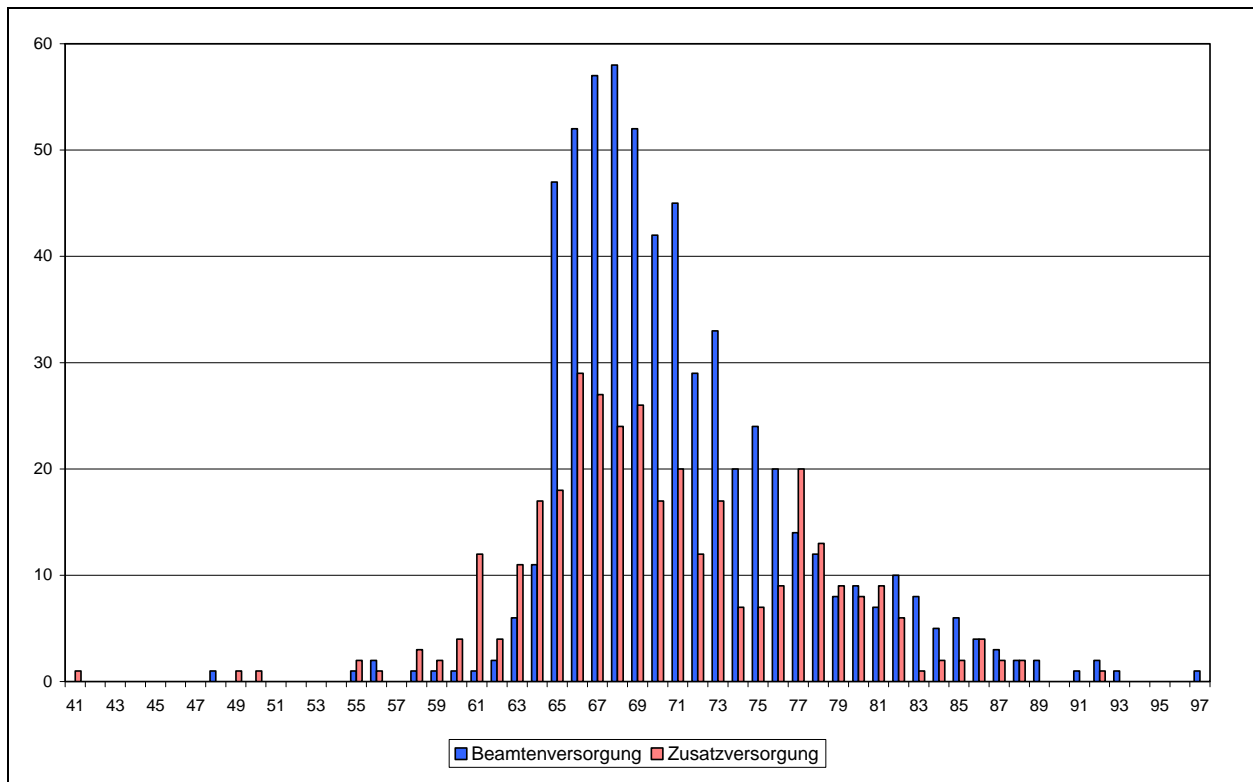

Quelle: Anlagen 26 und 27

### Versorgungskennzahlen in den Sonderhaushalten (2000 bis 2010)

Bezeichnung	Werte				in % der Versorgungsempfänger			
	2000	2005	2009	2010	2000	2005	2009	2010
<b>Beamtenversorgung</b>								
Urheber	315	512	643	650	77,4%	81,7%	82,2%	82,0%
Hinterbliebene	92	115	139	143	22,6%	18,3%	17,8%	18,0%
weibliche Urheber	42	69	80	83	13,3%	13,5%	12,4%	12,8%
Versorgungsempfänger je VZÄ	1,47	1,49	1,53	1,52	---	---	---	---
Urheber unter 65 Jahren	59	30	16	12	18,7%	5,9%	2,5%	1,8%
Urheber ab 80 Jahren	14	35	57	67	4,4%	6,8%	8,9%	10,3%
Stellenindex	2,14	2,23	2,26	2,21	---	---	---	---
Anteil an den Urhebern insgesamt					5,11%	6,94%	7,44%	7,33%
<b>Zusatzversorgung</b>								
Urheber	316	360	363	362	94,6%	92,8%	90,3%	91,4%
Hinterbliebene	18	28	39	34	5,4%	7,2%	9,7%	8,6%
Anteil an den Urhebern insgesamt					5,95%	6,74%	7,38%	7,35%

## Produktplan 31: Arbeit

### Beschäftigungsentwicklung (2000 bis 2010)

	Beschäftigte				Vollkräfte			
	2000	2005	2009	2010	2000	2005	2009	2010
Kernverwaltung	330	187	167	162	298,6	161,6	142,9	137,6

### Beschäftigte nach Statusgruppen (2010)

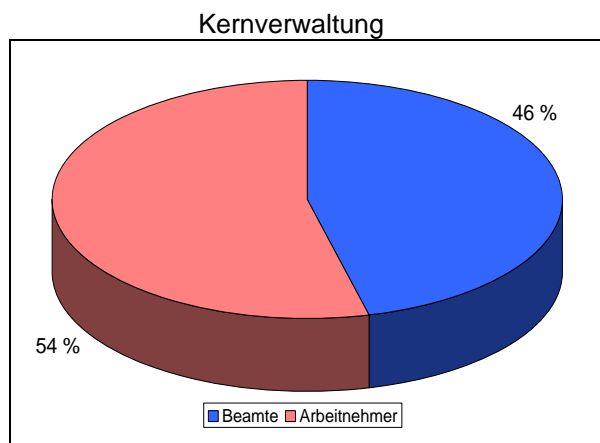

Quelle: Anlage 22

### Entwicklung der Personalausgaben (2000 bis 2010)

	Personalausgaben			
	2000	2005	2009	2010
	T €			
Kernverwaltung	11.332	7.043	6.777	6.626
darunter: Dienstbezüge ohne Ausbildung	11.330	6.853	6.527	6.454
Ausgliederungen	---	---	---	---
<b>Gesamt</b>	<b>11.332</b>	<b>7.043</b>	<b>6.777</b>	<b>6.626</b>

### Jahresabschluss 2010 der Kernverwaltung

	Beschäftigungsvolumen Dez 2010			Personalausgaben 2010		
	Ist	Soll	Differenz	Ist	Soll	Differenz
	Vollzeitäquivalente			T €		
Kernbereich	126,6	132,1	-5,4	6.407	6.407	0
PVM	0,0	0,0	0,0	0	0	0
Ausbildung	0,0	0,0	0,0	0	0	0
<b>Zwischensumme</b>	<b>126,6</b>	<b>132,1</b>	<b>-5,4</b>	<b>6.407</b>	<b>6.407</b>	<b>0</b>
Refinanzierte	0,8	---	---	47	47	0
Nebentitel	---	---	---	172	172	0
<b>Insgesamt</b>	<b>127,4</b>	<b>---</b>	<b>---</b>	<b>6.626</b>	<b>6.626</b>	<b>0</b>
dar. Beihilfe / Nachvers.	---	---	---	123	123	

### Altersstruktur der Beschäftigten (2010)

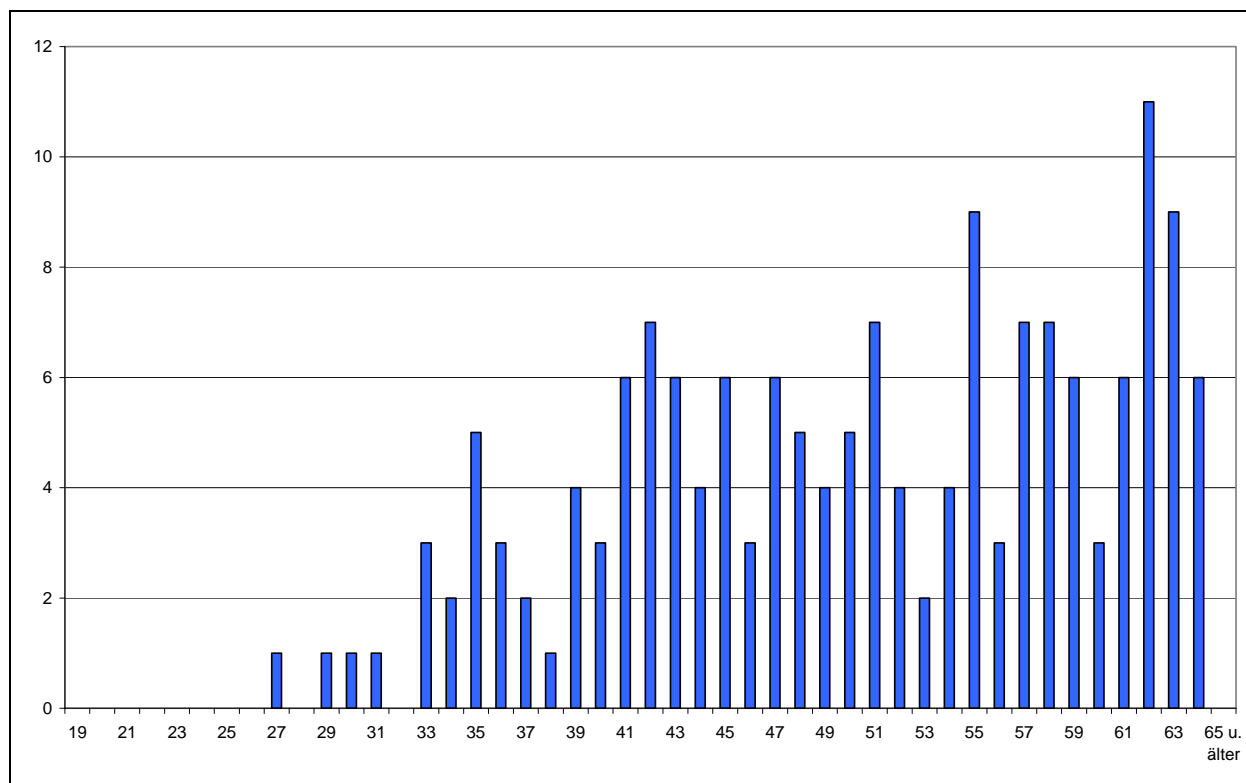

Quelle: Anlage 23

### Personalkennzahlen (2000 bis 2010)

Bezeichnung	Werte				in % der Beschäftigten			
	2000	2005	2009	2010	2000	2005	2009	2010
Beschäftigte insgesamt	330	187	167	162				
weibliche Beschäftigte	190	125	112	110	57,6%	66,8%	67,1%	67,9%
Teilzeitbeschäftigte	94	66	63	66	28,5%	35,3%	37,7%	40,7%
Beschäftigte je VZÄ	1,11	1,16	1,17	1,18	---	---	---	---
Abwesende	29	23	13	10	8,8%	12,3%	7,8%	6,2%
Beschäftigte unter 35 Jahren	50	19	13	9	15,2%	10,2%	7,8%	5,6%
Beschäftigte über 55 Jahren	68	67	64	57	20,6%	35,8%	38,3%	35,2%
Durchschnittsalter	46,6	49,0	50,1	50,2	---	---	---	---
Beamte	106	84	78	75	32,1%	44,9%	46,7%	46,3%
Arbeitnehmer	224	103	89	87	67,9%	55,1%	53,3%	53,7%
Laufbahngruppe 1, 1. EA	43	0	0	0	13,0%	0,0%	0,0%	0,0%
Laufbahngruppe 1, 2. EA	106	77	59	59	32,1%	41,2%	35,3%	36,4%
Laufbahngruppe 2, 1. EA	128	83	84	78	38,8%	44,4%	50,3%	48,1%
Laufbahngruppe 2, 2. EA	53	27	24	25	16,1%	14,4%	14,4%	15,4%
nicht zugeordnet*	0	0	0	0	0,0%	0,0%	0,0%	0,0%
Stellenindex	1,08	1,14	1,14	1,14	---	---	---	---
Anteil an den Beschäftigten der Kernverwaltung					1,7%	1,0%	1,0%	0,9%
Auszubildende					---	---	---	---

\* Festvertrag

### Entwicklung der Versorgung (2000 bis 2010)

	Empfänger				Volumen			
	2000	2005	2009	2010	2000	2005	2009	2010
Beamtenversorgung	158	145	142	139	89,5	80,9	80,6	79,0
Zusatzversorgung	53	43	41	40	6,4	5,8	6,4	6,4
<b>Insgesamt</b>	<b>211</b>	<b>188</b>	<b>183</b>	<b>179</b>	<b>96,0</b>	<b>86,7</b>	<b>87,1</b>	<b>85,5</b>

### Prognose des Versorgungsvolumens bis 2030

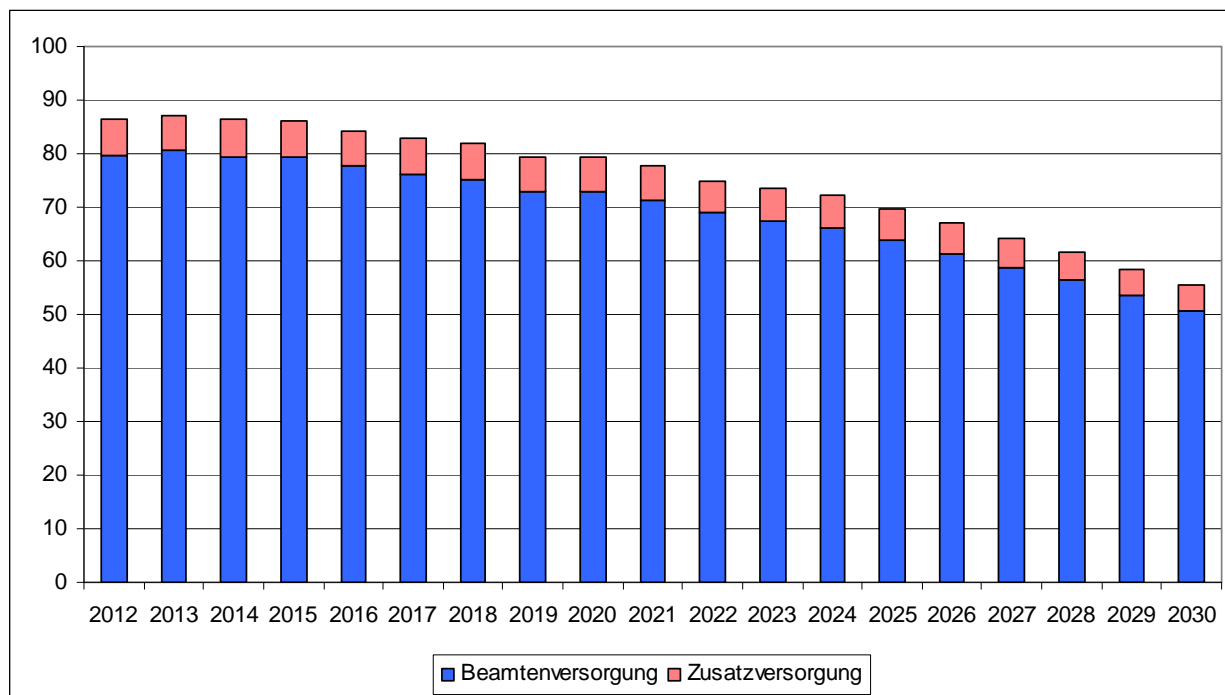

Quelle: Anlage 25

### Entwicklung der Versorgungslasten (2000 bis 2010)

	Kernverwaltung				Ausgliederungen			
	2000	2005	2009	2010	2000	2005	2009	2010
	in T €							
Beamtenversorgung	4.264	3.837	3.887	3.914		32	59	60
Zusatzversorgung	121	123	128	125		0		
<b>Versorgungsausgaben</b>	<b>4.385</b>	<b>3.960</b>	<b>4.015</b>	<b>4.039</b>		<b>32</b>	<b>59</b>	<b>60</b>
Versorgungszuschlag		13				55	135	84
Versorgungsrücklage	10	65	72	86		2	2	2
<b>Vorsorgeaufwendungen</b>	<b>10</b>	<b>78</b>	<b>72</b>	<b>86</b>		<b>57</b>	<b>137</b>	<b>86</b>



### Altersstruktur der Versorgungsurheber (2010)

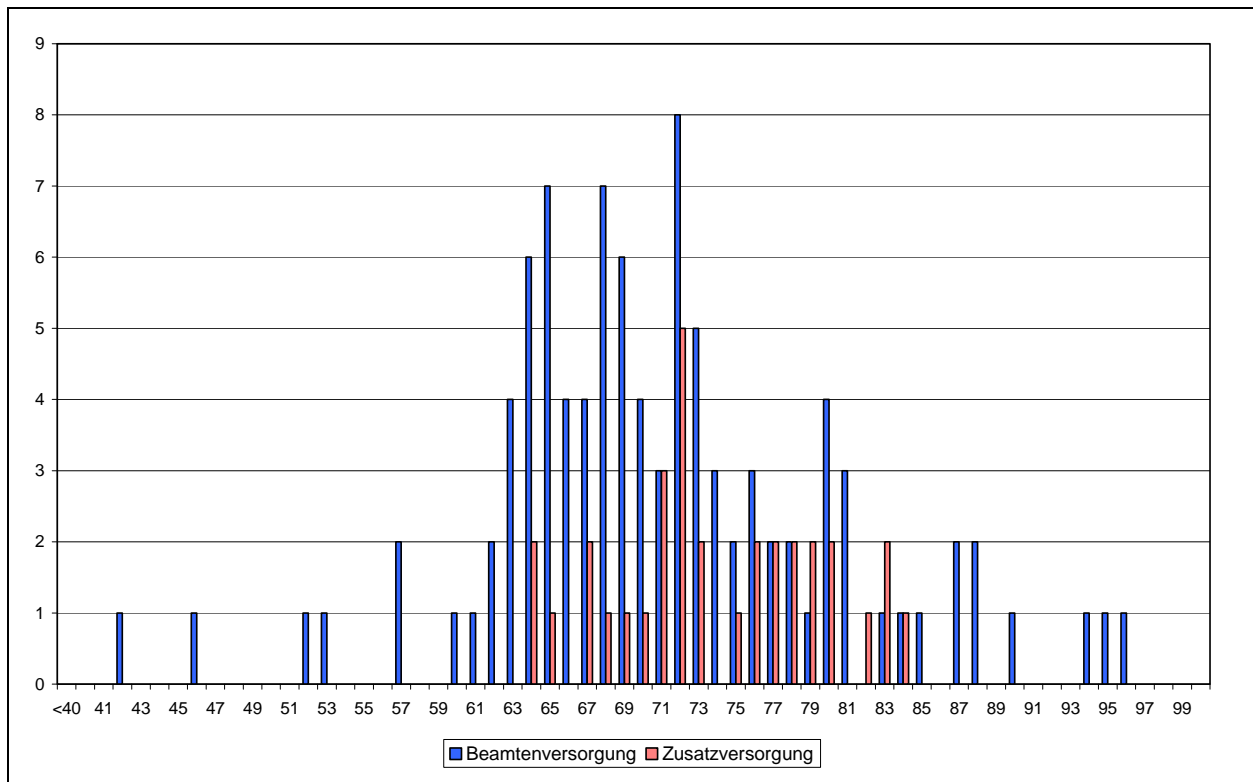

Quelle: Anlagen 26 und 27

### Versorgungskennzahlen (2000 bis 2010)

Bezeichnung	Werte				in % der Versorgungsempfänger			
	2000	2005	2009	2010	2000	2005	2009	2010
<b>Beamtenversorgung</b>								
Urheber	100	92	99	99	63,3%	63,4%	69,7%	71,7%
Hinterbliebene	58	53	43	39	36,7%	36,6%	30,3%	28,3%
weibliche Urheber	11	15	22	23	11,0%	16,3%	22,2%	23,2%
Versorgungsempfänger je VZÄ	1,50	1,52	1,55	1,57	---	---	---	---
Urheber unter 65 Jahren	22	17	12	8	22,0%	18,5%	12,1%	8,1%
Urheber ab 80 Jahren	25	17	12	13	25,0%	18,5%	12,1%	13,1%
Stellenindex	1,38	1,32	1,34	1,34	---	---	---	---
Anteil an den Urhebern insgesamt					1,6%	1,2%	1,1%	1,1%
<b>Zusatzversorgung</b>								
Urheber	48	40	36	36	90,6%	93,0%	87,8%	90,0%
Hinterbliebene	5	3	5	4	9,4%	7,0%	12,2%	10,0%
Anteil an den Urhebern insgesamt					0,8%	0,5%	0,4%	0,4%

## Produktplan 41: Jugend und Soziales

### Beschäftigungsentwicklung (2000 bis 2010)

	Beschäftigte				Vollkräfte			
	2000	2005	2009	2010	2000	2005	2009	2010
Kernverwaltung	1.333	1.313	1.342	1.351	1.153,8	1.136,4	1.182,1	1.173,1
Betriebe *)	1.913	1.695	1.923	2.021	1.566,2	1.313,5	1.487,2	1.617,3

\*) Werkstatt Bremen, KiTa Bremen

### Beschäftigte nach Statusgruppen (2010)

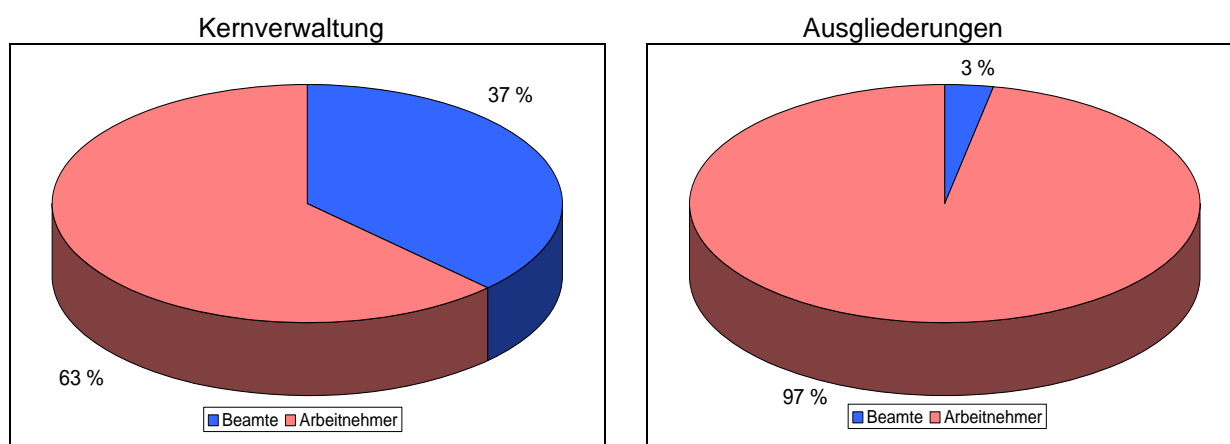

Quelle: Anlage 22

### Entwicklung der Personalausgaben (2000 bis 2010)

	Personalausgaben			
	2000	2005	2009	2010
	T €			
Kernverwaltung	46.687	52.122	55.174	56.488
darunter: Dienstbezüge ohne Ausbildung	46.252	50.620	53.821	55.347
Betriebe	54.396	53.734	61.712	65.249
<b>Gesamt</b>	<b>101.083</b>	<b>105.856</b>	<b>116.886</b>	<b>121.736</b>

### Jahresabschluss 2010 der Kernverwaltung

	Beschäftigungsvolumen Dez 2010			Personalausgaben 2010		
	Ist	Soll	Differenz	Ist	Soll	Differenz
	Vollzeitäquivalente			T €		
Kernbereich	798,6	703,0	95,6	41.858	41.858	0
PVM	47,4	44,7	2,7	2.109	2.109	0
Ausbildung	0,0	0,0	0,0	0	0	0
<b>Zwischensumme</b>	<b>846,0</b>	<b>747,7</b>	<b>98,3</b>	<b>43.967</b>	<b>43.967</b>	<b>0</b>
Refinanzierte	267,5	---	---	11.380	11.510	-130
Nebentitel	---	---	---	1.140	1.140	0
<b>Insgesamt</b>	<b>1.113,5</b>	<b>---</b>	<b>---</b>	<b>56.487</b>	<b>56.618</b>	<b>-130</b>
dar. Beihilfe / Nachvers.	---	---	---	809	809	

### Altersstruktur der Beschäftigten in der Kernverwaltung (2010)

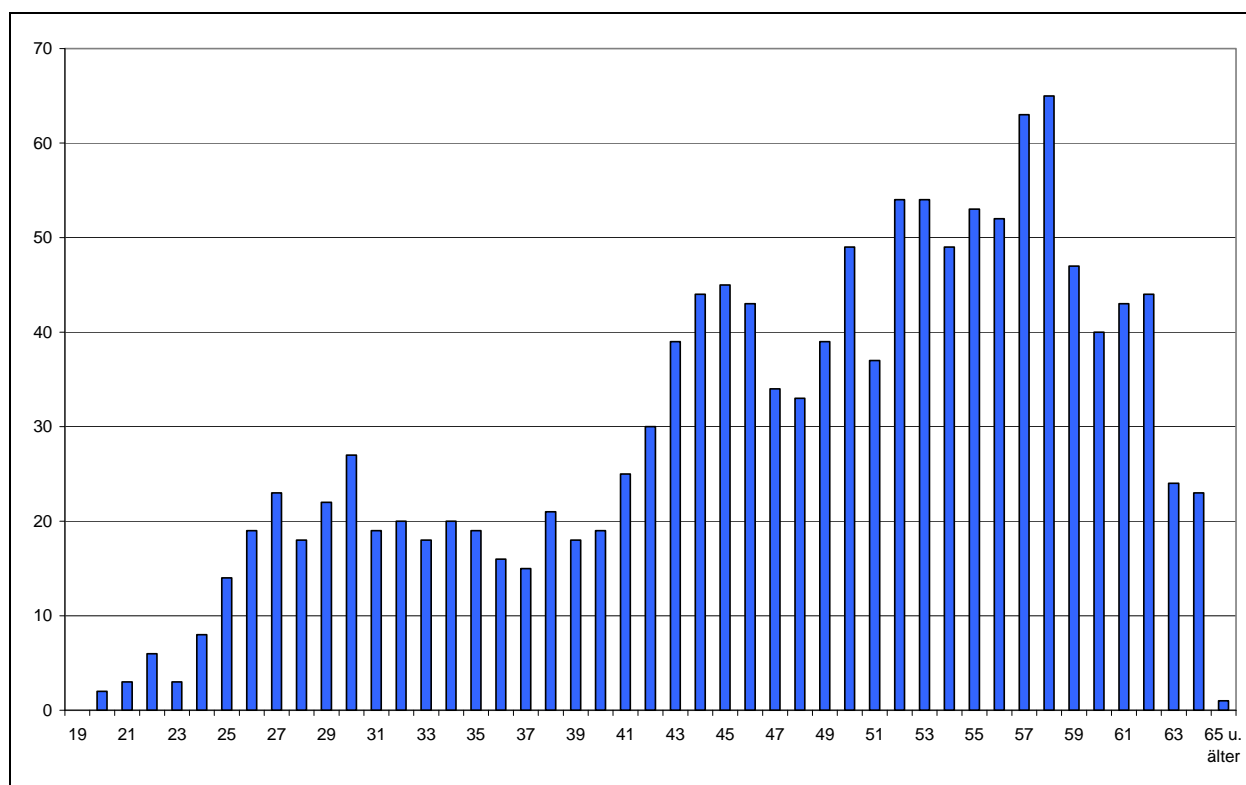

Quelle: Anlage 23

### Personalkennzahlen (2000 bis 2010)

Bezeichnung	Werte				in % der Beschäftigten			
	2000	2005	2009	2010	2000	2005	2009	2010
Beschäftigte insgesamt	1.333	1.313	1.342	1.351				
weibliche Beschäftigte	851	842	878	887	63,8%	64,1%	65,4%	65,7%
Teilzeitbeschäftigte	434	453	446	453	32,6%	34,5%	33,2%	33,5%
Beschäftigte je VZÄ	1,16	1,16	1,14	1,15	---	---	---	---
Abwesende	107	72	77	69	8,0%	5,5%	5,7%	5,1%
Beschäftigte unter 35 Jahren	142	117	215	221	10,7%	8,9%	16,0%	16,4%
Beschäftigte über 55 Jahren	222	312	386	399	16,7%	23,8%	28,8%	29,5%
Durchschnittsalter	46,4	48,0	47,6	47,7	---	---	---	---
Beamte	547	565	529	508	41,0%	43,0%	39,4%	37,6%
Arbeitnehmer	786	748	813	843	59,0%	57,0%	60,6%	62,4%
Laufbahngruppe 1, 1. EA	30	16	1	1	2,3%	1,2%	0,1%	0,1%
Laufbahngruppe 1, 2. EA	333	252	293	307	25,0%	19,2%	21,8%	22,7%
Laufbahngruppe 2, 1. EA	880	942	952	949	66,0%	71,7%	70,9%	70,2%
Laufbahngruppe 2, 2. EA	90	103	95	94	6,8%	7,8%	7,1%	7,0%
nicht zugeordnet*	0	0	1	0	0,0%	0,0%	0,1%	0,0%
Stellenindex	1,13	1,16	1,10	1,10	---	---	---	---
Anteil an den Beschäftigten der Kernverwaltung					7,1%	7,2%	7,7%	7,8%
Auszubildende					---	---	---	---

\* Festvertrag

### Altersstruktur der Beschäftigten in den Ausgliederungen (2010)

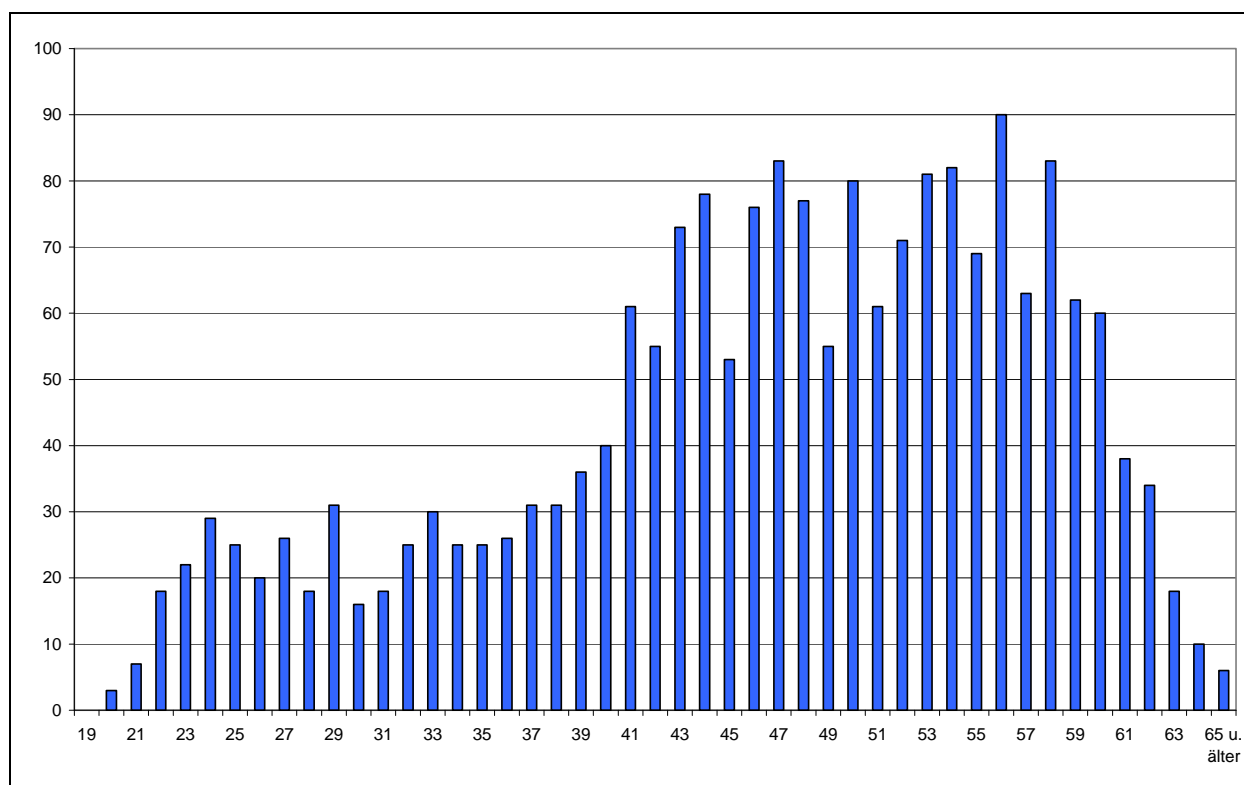

Quelle: Anlage 24

### Personalkennzahlen in den Ausgliederungen (2000 bis 2010)

Bezeichnung	Werte				in % der Beschäftigten			
	2000	2005	2009	2010	2000	2005	2009	2010
Beschäftigte insgesamt	1.913	1.695	1.923	2.021				
weibliche Beschäftigte	1.563	1.441	1.626	1.710	81,7%	85,0%	84,6%	84,6%
Teilzeitbeschäftigte	1.106	1.165	1.378	1.408	57,8%	68,7%	71,7%	69,7%
Beschäftigte je VZÄ	1,22	1,29	1,29	1,25	---	---	---	---
Abwesende	239	164	158	184	12,5%	9,7%	8,2%	9,1%
Beschäftigte unter 35 Jahren	376	177	265	313	19,7%	10,4%	13,8%	15,5%
Beschäftigte über 55 Jahren	146	215	398	464	7,6%	12,7%	20,7%	23,0%
Durchschnittsalter	42,6	45,9	46,6	46,5	---	---	---	---
Beamte	74	66	61	56	3,9%	3,9%	3,2%	2,8%
Arbeitnehmer	1.839	1.629	1.862	1.965	96,1%	96,1%	96,8%	97,2%
Laufbahngruppe 1, 1. EA	389	272	337	395	20,3%	16,0%	17,5%	19,5%
Laufbahngruppe 1, 2. EA	1.020	979	1.173	1.216	53,3%	57,8%	61,0%	60,2%
Laufbahngruppe 2, 1. EA	484	429	390	386	25,3%	25,3%	20,3%	19,1%
Laufbahngruppe 2, 2. EA	19	14	16	15	1,0%	0,8%	0,8%	0,7%
nicht zugeordnet*	1	1	7	9	0,1%	0,1%	0,4%	0,4%
Stellenindex	0,96	0,97	0,93	0,94	---	---	---	---
Anteil an den Beschäftigten der Ausgliederungen					23,5%	20,7%	22,1%	22,5%
Auszubildende					---	---	---	---

\* Festvertrag

### Entwicklung der Versorgung (2000 bis 2010)

	Empfänger				Volumen			
	2000	2005	2009	2010	2000	2005	2009	2010
Beamtenversorgung	207	260	314	331	116,4	146,5	178,9	189,3
Zusatzversorgung	464	492	486	488	69,1	74,2	77,9	75,6
<b>Insgesamt</b>	<b>671</b>	<b>752</b>	<b>800</b>	<b>819</b>	<b>185,5</b>	<b>220,7</b>	<b>256,8</b>	<b>264,9</b>

### Prognose des Versorgungsvolumens bis 2030

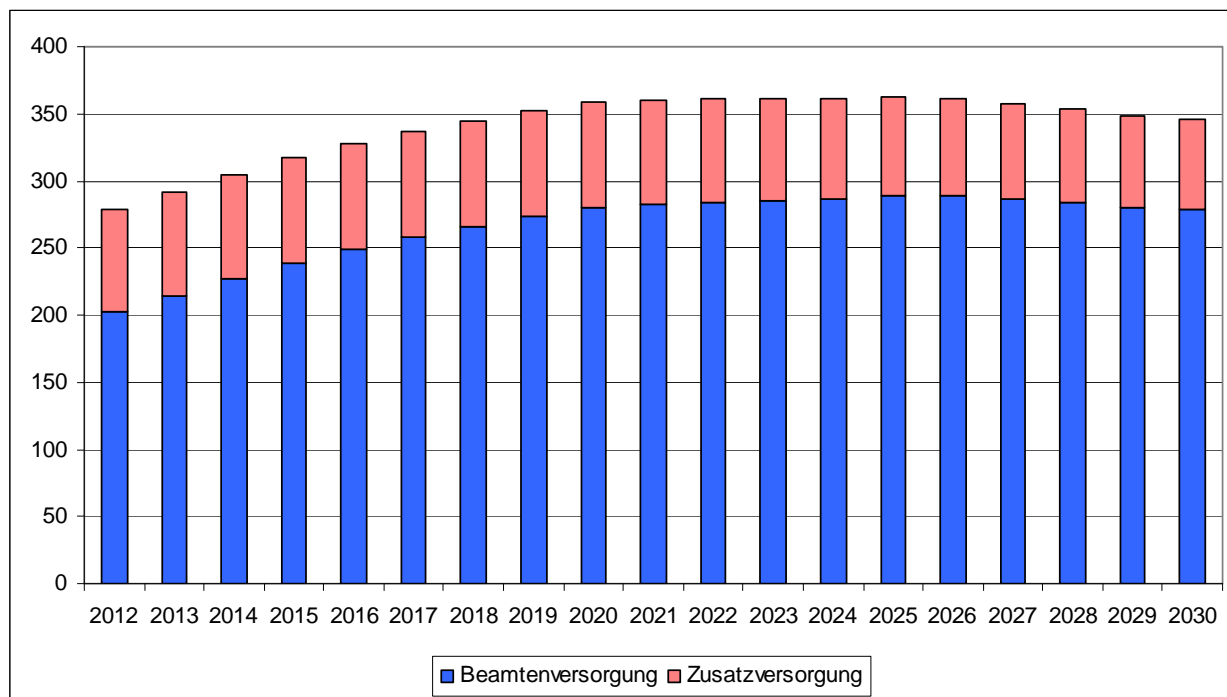

Quelle: Anlage 25

### Entwicklung der Versorgungslasten (2000 bis 2010)

	Kernverwaltung				Ausgliederungen			
	2000	2005	2009	2010	2000	2005	2009	2010
	in T €							
Beamtenversorgung	4.910	6.266	7.665	8.330	217	249	300	288
Zusatzversorgung	1.152	1.332	1.234	1.248	164	179	172	170
<b>Versorgungsausgaben</b>	<b>6.062</b>	<b>7.598</b>	<b>8.899</b>	<b>9.579</b>	<b>381</b>	<b>428</b>	<b>471</b>	<b>458</b>
Versorgungszuschlag		1.066	1.202	1.270	208	163	1.593	1.329
Versorgungsrücklage	22	175	192	240	1	3	13	17
<b>Vorsorgeaufwendungen</b>	<b>22</b>	<b>1.240</b>	<b>1.395</b>	<b>1.510</b>	<b>209</b>	<b>167</b>	<b>1.606</b>	<b>1.346</b>

### Altersstruktur der Versorgungsurheber (2010)

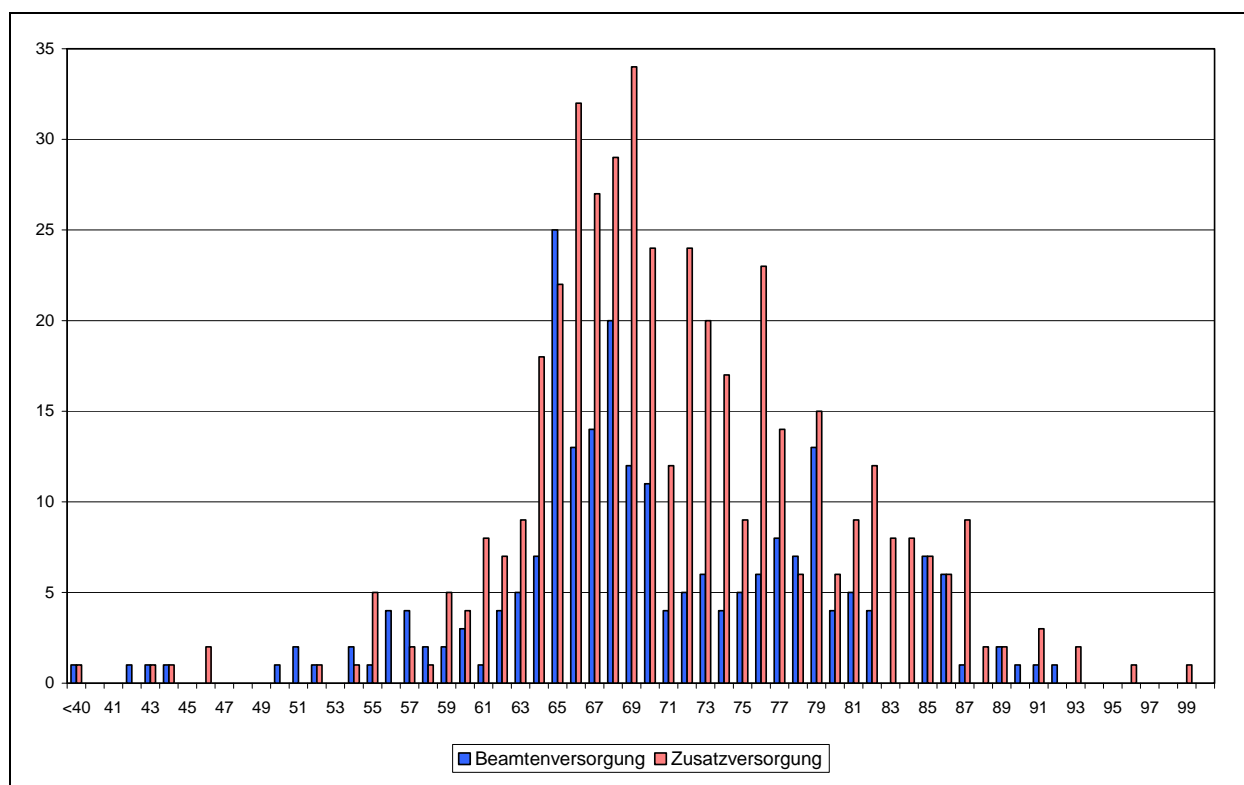

Quelle: Anlagen 26 und 27

### Versorgungskennzahlen (2000 bis 2010)

Bezeichnung	Werte				in % der Versorgungsempfänger			
	2000	2005	2009	2010	2000	2005	2009	2010
<b>Beamtenversorgung</b>								
Urheber	156	201	254	270	75,4%	77,3%	80,9%	81,6%
Hinterbliebene	51	59	60	61	24,6%	22,7%	19,1%	18,4%
weibliche Urheber	78	99	120	127	50,0%	49,3%	47,2%	47,0%
Versorgungsempfänger je VZÄ	1,58	1,59	1,61	1,62	---	---	---	---
Urheber unter 65 Jahren	42	41	51	54	26,9%	20,4%	20,1%	20,0%
Urheber ab 80 Jahren	11	22	36	37	7,1%	10,9%	14,2%	13,7%
Stellenindex	1,30	1,32	1,29	1,29	---	---	---	---
Anteil an den Urhebern insgesamt					2,5%	2,7%	2,9%	3,0%
<b>Zusatzversorgung</b>								
Urheber	433	462	450	451	93,3%	93,9%	92,6%	92,4%
Hinterbliebene	31	30	36	37	6,7%	6,1%	7,4%	7,6%
Anteil an den Urhebern insgesamt					8,1%	8,6%	9,2%	9,2%

## Produktplan 51: Gesundheit

### Beschäftigungsentwicklung (2000 bis 2010)

	Beschäftigte				Vollkräfte			
	2000	2005	2009	2010	2000	2005	2009	2010
Kernverwaltung	500	498	450	454	439,4	428,4	381,5	387,9
Sonderhaushalte *)	138	60	59	60	116,9	50,1	47,3	49,4

\*) Landesuntersuchungsamt

### Beschäftigte nach Statusgruppen (2010)

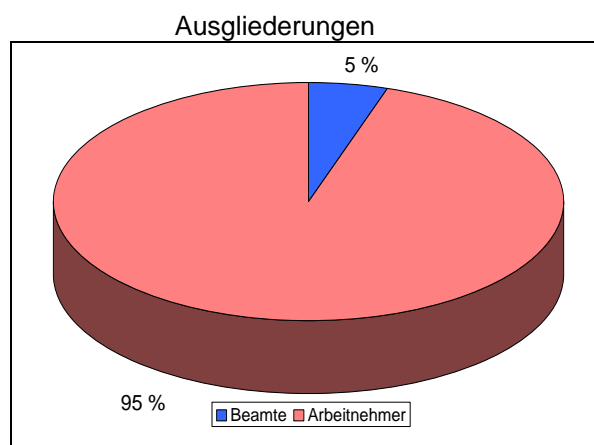
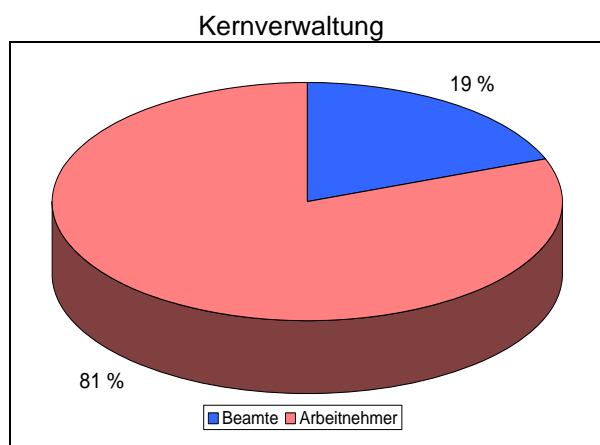

Quelle: Anlage 22

### Entwicklung der Personalausgaben (2000 bis 2010)

	Personalausgaben			
	2000	2005	2009	2010
	T €			
Kernverwaltung	21.889	21.071	22.452	23.343
darunter: Dienstbezüge ohne Ausbildung	20.252	19.634	20.580	21.253
Sonderhaushalte *)	5.541	3.430	3.217	3.319
<b>Gesamt</b>	<b>27.430</b>	<b>24.501</b>	<b>25.669</b>	<b>26.663</b>

\*) einschließlich Versorgungsausgaben

### Jahresabschluss 2010 der Kernverwaltung

	Beschäftigungsvolumen Dez 2010			Personalausgaben 2010		
	Ist	Soll	Differenz	Ist	Soll	Differenz
	Vollzeitäquivalente			T €		
Kernbereich	307,6	302,7	4,9	17.766	17.766	0
PVM	9,0	8,5	0,5	370	387	-18
Ausbildung	0,0	0,0	0,0	0	0	0
<b>Zwischensumme</b>	<b>316,6</b>	<b>311,2</b>	<b>5,4</b>	<b>18.136</b>	<b>18.154</b>	<b>-18</b>
Refinanzierte	57,3	---	---	3.117	3.143	-26
Nebentitel	---	---	---	2.090	2.090	0
<b>Insgesamt</b>	<b>374,0</b>	<b>---</b>	<b>---</b>	<b>23.343</b>	<b>23.387</b>	<b>-43</b>
dar. Beihilfe / Nachvers.	---	---	---	116	116	0

### Altersstruktur der Beschäftigten in der Kernverwaltung (2010)

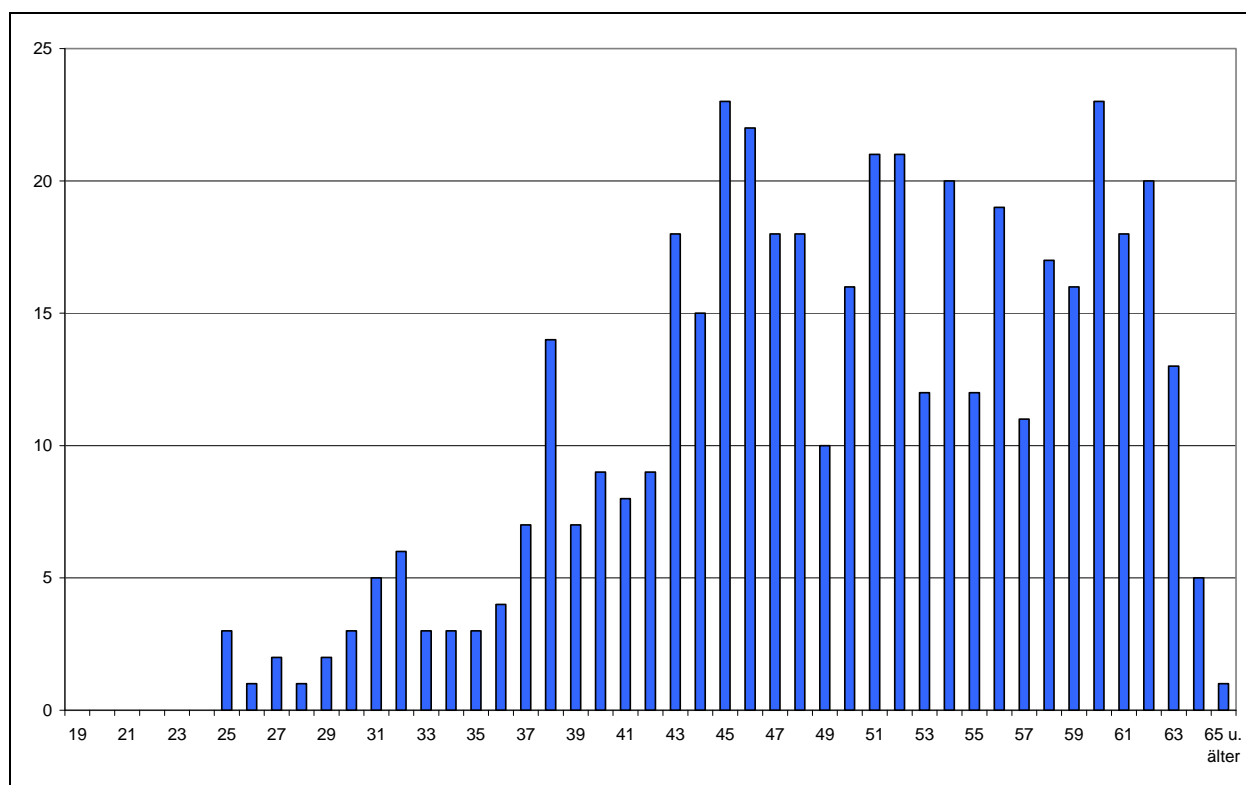

Quelle: Anlage 23

### Personalkennzahlen in der Kernverwaltung (2000 bis 2010)

Bezeichnung	Werte				in % der Beschäftigten			
	2000	2005	2009	2010	2000	2005	2009	2010
Beschäftigte insgesamt	500	498	450	454				
weibliche Beschäftigte	270	256	269	275	54,0%	51,4%	59,8%	60,6%
Teilzeitbeschäftigte	159	176	193	185	31,8%	35,3%	42,9%	40,7%
Beschäftigte je VZÄ	1,14	1,16	1,18	1,17	---	---	---	---
Abwesende	38	71	28	19	7,6%	14,3%	6,2%	4,2%
Beschäftigte unter 35 Jahren	45	31	27	29	9,0%	6,2%	6,0%	6,4%
Beschäftigte über 55 Jahren	103	155	133	143	20,6%	31,1%	29,6%	31,5%
Durchschnittsalter	47,2	49,5	49,4	49,7	---	---	---	---
Beamte	127	156	92	88	25,4%	31,3%	20,4%	19,4%
Arbeitnehmer	373	342	358	366	74,6%	68,7%	79,6%	80,6%
Laufbahngruppe 1, 1. EA	7	2	1	1	1,4%	0,4%	0,2%	0,2%
Laufbahngruppe 1, 2. EA	212	171	192	189	42,4%	34,3%	42,7%	41,6%
Laufbahngruppe 2, 1. EA	148	153	140	147	29,6%	30,7%	31,1%	32,4%
Laufbahngruppe 2, 2. EA	132	123	117	117	26,4%	24,7%	26,0%	25,8%
nicht zugeordnet*	1	49	0	0	0,2%	9,8%	0,0%	0,0%
Stellenindex	1,19	1,20	1,18	1,18	---	---	---	---
Anteil an den Beschäftigten der Kernverwaltung					2,6%	2,7%	2,6%	2,6%
Auszubildende					---	---	---	---

\* Festvertrag



### Altersstruktur der Beschäftigten in den Ausgliederungen (2010)

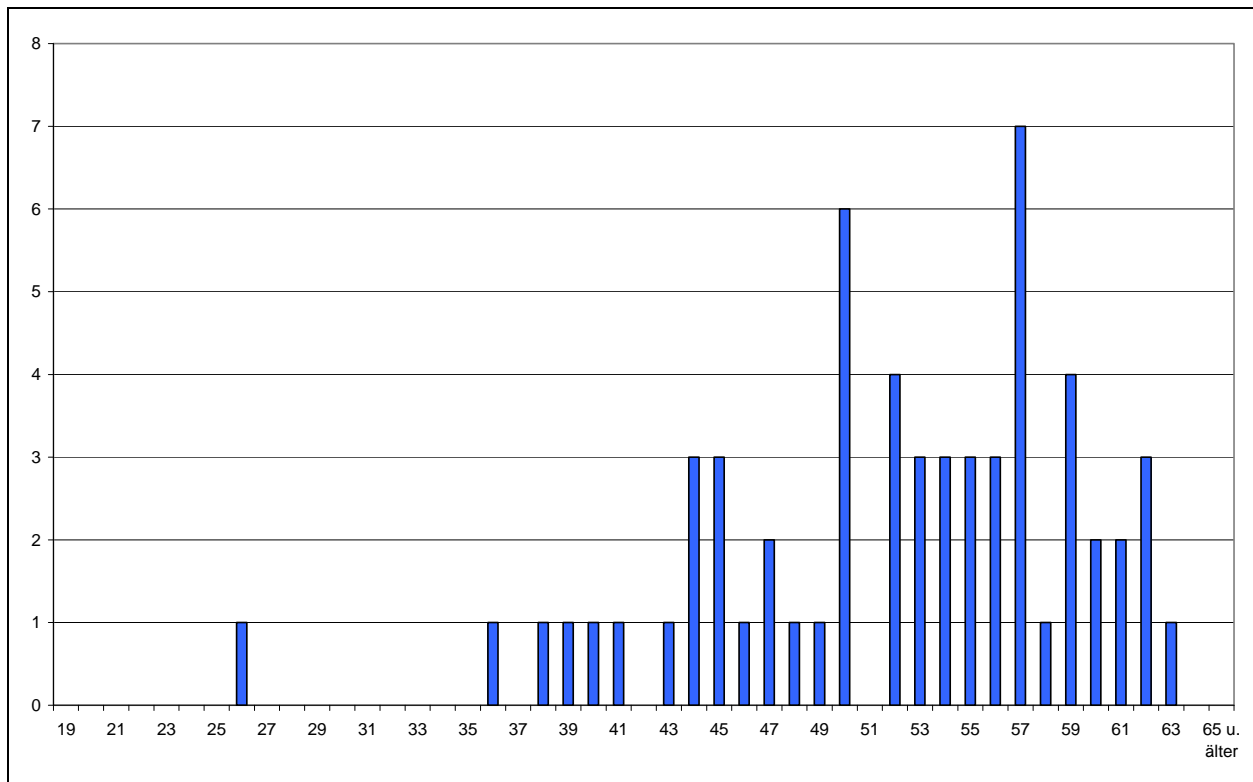

Quelle: Anlage 23

### Personalkennzahlen in den Ausgliederungen (2000 bis 2010)

Bezeichnung	Werte				in % der Beschäftigten			
	2000	2005	2009	2010	2000	2005	2009	2010
Beschäftigte insgesamt	138	60	59	60				
weibliche Beschäftigte	119	49	48	49	86,2%	81,7%	81,4%	81,7%
Teilzeitbeschäftigte	55	33	34	32	39,9%	55,0%	57,6%	53,3%
Beschäftigte je VZÄ	1,18	1,20	1,25	1,21	---	---	---	---
Abwesende	15	3	3	3	10,9%	5,0%	5,1%	5,0%
Beschäftigte unter 35 Jahren	9	1	0	1	6,5%	1,7%	0,0%	1,7%
Beschäftigte über 55 Jahren	19	9	20	23	13,8%	15,0%	33,9%	38,3%
Durchschnittsalter	46,6	48,5	51,2	51,9	---	---	---	---
Beamte	13	6	3	3	9,4%	10,0%	5,1%	5,0%
Arbeitnehmer	125	54	56	57	90,6%	90,0%	94,9%	95,0%
Laufbahngruppe 1, 1. EA	2	2	2	2	1,4%	3,3%	3,4%	3,3%
Laufbahngruppe 1, 2. EA	56	21	20	21	40,6%	35,0%	33,9%	35,0%
Laufbahngruppe 2, 1. EA	60	24	24	24	43,5%	40,0%	40,7%	40,0%
Laufbahngruppe 2, 2. EA	20	13	13	13	14,5%	21,7%	22,0%	21,7%
nicht zugeordnet*					0,0%	0,0%	0,0%	0,0%
Stellenindex	1,07	1,15	1,08	1,08	---	---	---	---
Anteil an den Beschäftigten der Ausgliederungen					1,7%	0,7%	0,7%	0,7%
Auszubildende					---	---	---	---

\* Festvertrag

### Entwicklung der Versorgung (2000 bis 2010)

	Empfänger				Volumen			
	2000	2005	2009	2010	2000	2005	2009	2010
Beamtenversorgung	132	127	129	125	76,0	69,1	70,1	68,9
Zusatzversorgung	126	118	98	94	16,4	15,8	16,3	15,6
<b>Insgesamt</b>	<b>258</b>	<b>245</b>	<b>227</b>	<b>219</b>	<b>92,3</b>	<b>84,9</b>	<b>86,5</b>	<b>84,5</b>

### Prognose des Versorgungsvolumens bis 2030

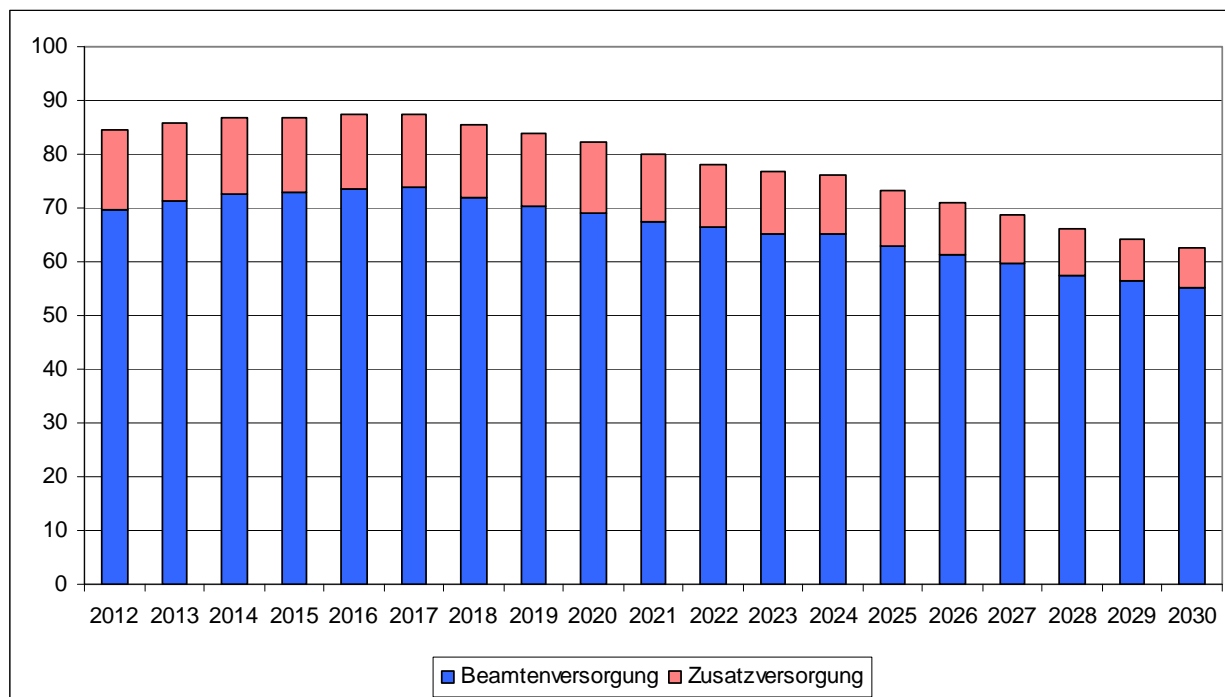

Quelle: Anlage 25

### Entwicklung der Versorgungslasten (2000 bis 2010)

	Kernverwaltung				Ausgliederungen			
	2000	2005	2009	2010	2000	2005	2009	2010
	in T €							
Beamtenversorgung	3.644	3.213	3.520	3.494	622	905	767	745
Zusatzversorgung	355	334	283	262	131	177	143	136
<b>Versorgungsausgaben</b>	<b>3.999</b>	<b>3.547</b>	<b>3.803</b>	<b>3.756</b>	<b>753</b>	<b>1.082</b>	<b>910</b>	<b>881</b>
Versorgungszuschlag		97	133	131				
Versorgungsrücklage	8	54	61	86	9	68	77	123
<b>Vorsorgeaufwendungen</b>	<b>8</b>	<b>151</b>	<b>194</b>	<b>217</b>	<b>9</b>	<b>68</b>	<b>77</b>	<b>123</b>

### Altersstruktur der Versorgungsurheber (2010)

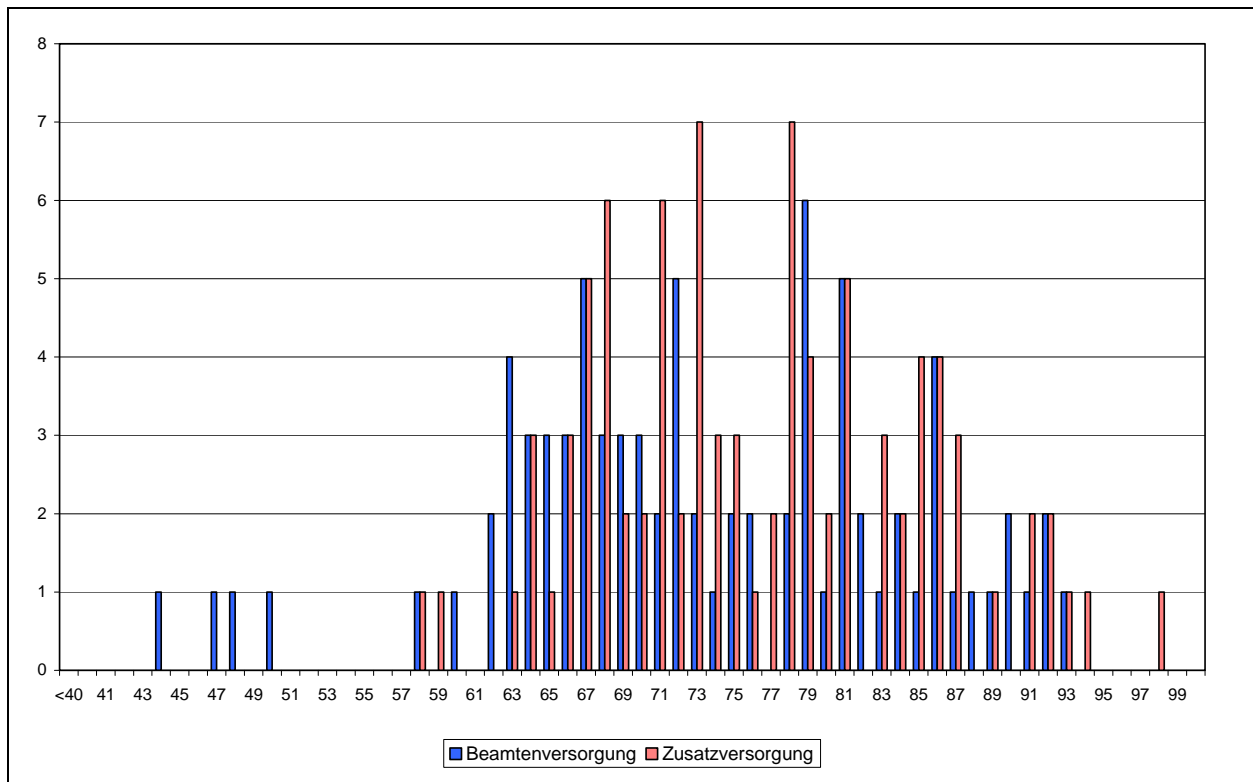

Quelle: Anlagen 26 und 27

### Versorgungskennzahlen (2000 bis 2010)

Bezeichnung	Werte				in % der Versorgungsempfänger			
	2000	2005	2009	2010	2000	2005	2009	2010
<b>Beamtenversorgung</b>								
Urheber	96	81	85	85	72,7%	63,8%	65,9%	68,0%
Hinterbliebene	36	46	44	40	27,3%	36,2%	34,1%	32,0%
weibliche Urheber	19	16	18	16	19,8%	19,8%	21,2%	18,8%
Versorgungsempfänger je VZÄ	1,52	1,54	1,56	1,57	---	---	---	---
Urheber unter 65 Jahren	18	11	11	10	18,8%	13,6%	12,9%	11,8%
Urheber ab 80 Jahren	19	21	29	28	19,8%	25,9%	34,1%	32,9%
Stellenindex	1,40	1,41	1,40	1,39	---	---	---	---
Anteil an den Urhebern insgesamt					1,6%	1,1%	1,0%	1,0%
<b>Zusatzversorgung</b>								
Urheber	101	92	80	77	80,2%	78,0%	81,6%	81,9%
Hinterbliebene	25	26	18	17	19,8%	22,0%	18,4%	18,1%
Anteil an den Urhebern insgesamt					1,9%	1,7%	1,6%	1,6%

### Entwicklung der Versorgung in den Sonderhaushalten (2000 bis 2010)

	Empfänger				Volumen			
	2000	2005	2009	2010	2000	2005	2009	2010
Beamtenversorgung	17	19	17	16	9,2	10,6	8,3	8,0
Zusatzversorgung	31	30	27	27	5,4	5,2	5,6	5,6
<b>Insgesamt</b>	<b>48</b>	<b>49</b>	<b>44</b>	<b>43</b>	<b>14,6</b>	<b>15,8</b>	<b>13,8</b>	<b>13,5</b>

### Prognose des Versorgungsvolumens bis 2030 in den Sonderhaushalten

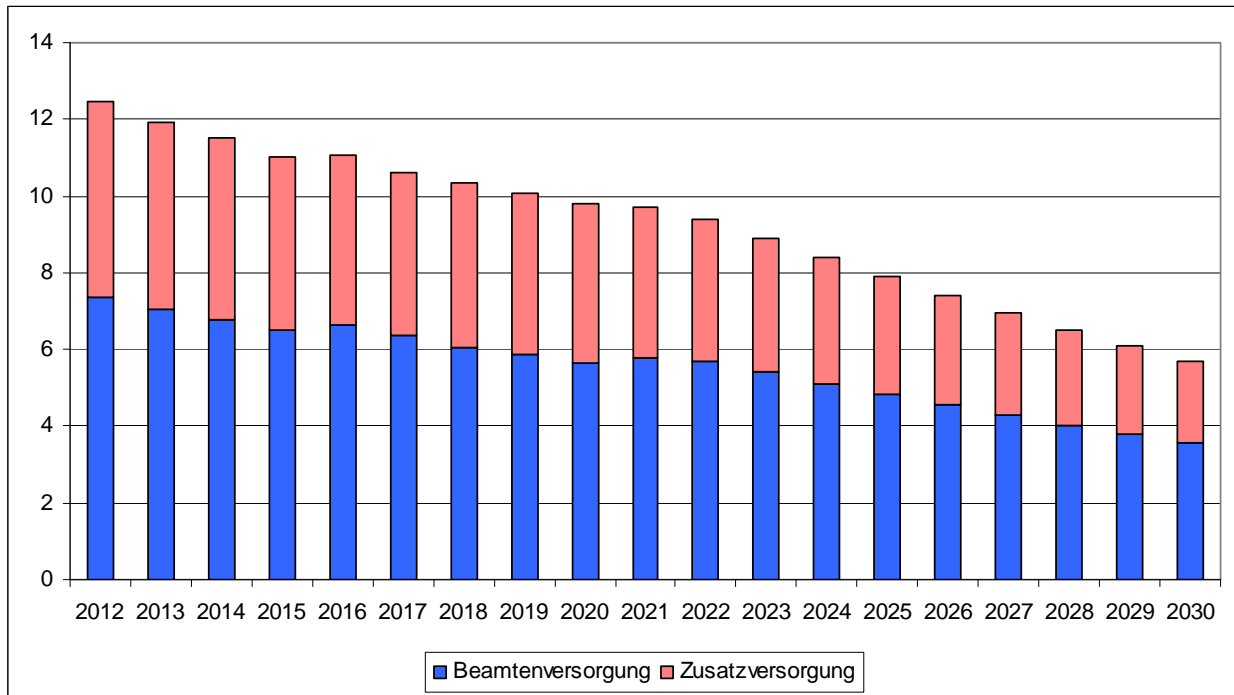

Quelle: Anlage 25

### Altersstruktur der Versorgungsurheber in den Sonderhaushalten (2010)

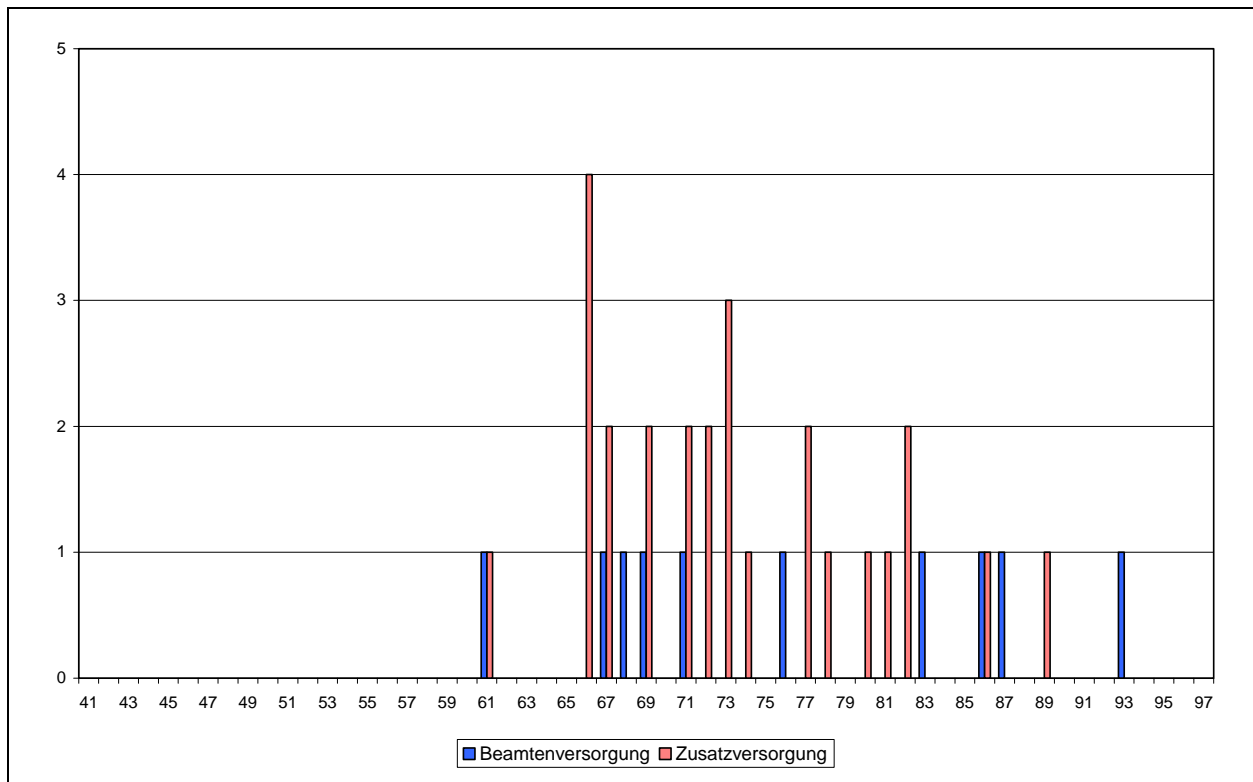

Quelle: Anlagen 26 und 27

### Versorgungskennzahlen in den Sonderhaushalten (2000 bis 2010)

Bezeichnung	Werte				in % der Versorgungsempfänger			
	2000	2005	2009	2010	2000	2005	2009	2010
<b>Beamtenversorgung</b>								
Urheber	9	11	8	7	52,9%	57,9%	47,1%	43,8%
Hinterbliebene	8	8	9	9	47,1%	42,1%	52,9%	56,3%
weibliche Urheber	1	2	1	1	11,1%	18,2%	12,5%	14,3%
Versorgungsempfänger je VZÄ	1,52	1,50	1,46	1,41	---	---	---	---
Urheber unter 65 Jahren	1	1	1	1	11,1%	9,1%	12,5%	14,3%
Urheber ab 80 Jahren	2	5	2	1	22,2%	45,5%	25,0%	14,3%
Stellenindex	1,63	1,63	1,68	1,68	---	---	---	---
Anteil an den Urhebern insgesamt					0,1%	0,1%	0,1%	0,1%
<b>Zusatzversorgung</b>								
Urheber	28	29	25	25	90,3%	96,7%	92,6%	92,6%
Hinterbliebene	3	1	2	2	9,7%	3,3%	7,4%	7,4%
Anteil an den Urhebern insgesamt					0,53%	0,54%	0,51%	0,51%

## Produktplan 68: Umwelt, Bau, Verkehr und Europa

### Beschäftigungsentwicklung (2000 bis 2010)

	Beschäftigte				Vollkräfte			
	2000	2005	2009	2010	2000	2005	2009	2010
Kernverwaltung	1.211	1.134	910	893	1.133,4	1.033,8	816,0	821,3
Betriebe *)	609	559	611	686	587,0	506,8	542,1	620,6

\*) GeoInformation Bremen, Stadtgrün Bremen

### Beschäftigte nach Statusgruppen (2010)

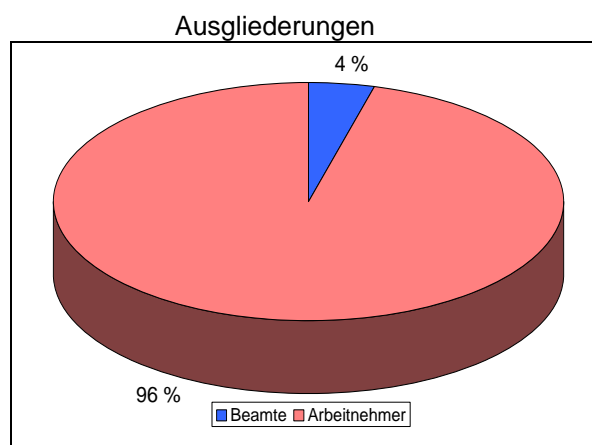
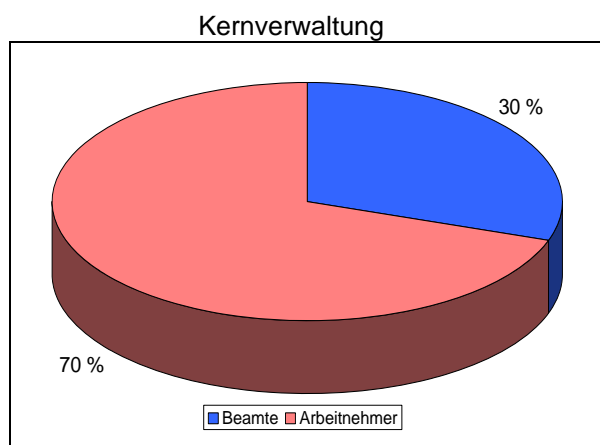

Quelle: Anlage 22

### Entwicklung der Personalausgaben (2000 bis 2010)

	Personalausgaben			
	2000	2005	2009	2010
	T €			
Kernverwaltung	48.859	51.431	43.748	43.620
darunter: Dienstbezüge ohne Ausbildung	48.709	50.638	43.057	42.914
Betriebe	21.692	21.698	24.400	28.113
<b>Gesamt</b>	<b>70.551</b>	<b>73.129</b>	<b>68.148</b>	<b>71.733</b>

### Jahresabschluss 2010 der Kernverwaltung

	Beschäftigungsvolumen Dez 2010			Personalausgaben 2010		
	Ist	Soll	Differenz	Ist	Soll	Differenz
	Vollzeitäquivalente			T €		
Kernbereich	651,0	651,6	-0,6	36.243	36.359	-116
PVM	0,0	0,0	0,0	0	0	0
Ausbildung	0,0	0,0	0,0	0	0	0
<b>Zwischensumme</b>	<b>651,0</b>	<b>651,6</b>	<b>-0,6</b>	<b>36.243</b>	<b>36.359</b>	<b>-116</b>
Refinanzierte	133,0	---	---	6.671	6.812	-142
Nebentitel	---	---	---	705	771	-66
<b>Insgesamt</b>	<b>784,0</b>	<b>---</b>	<b>---</b>	<b>43.620</b>	<b>43.943</b>	<b>-323</b>
dar. Beihilfe / Nachvers.	---	---	---	569	569	

### Altersstruktur der Beschäftigten in der Kernverwaltung (2010)

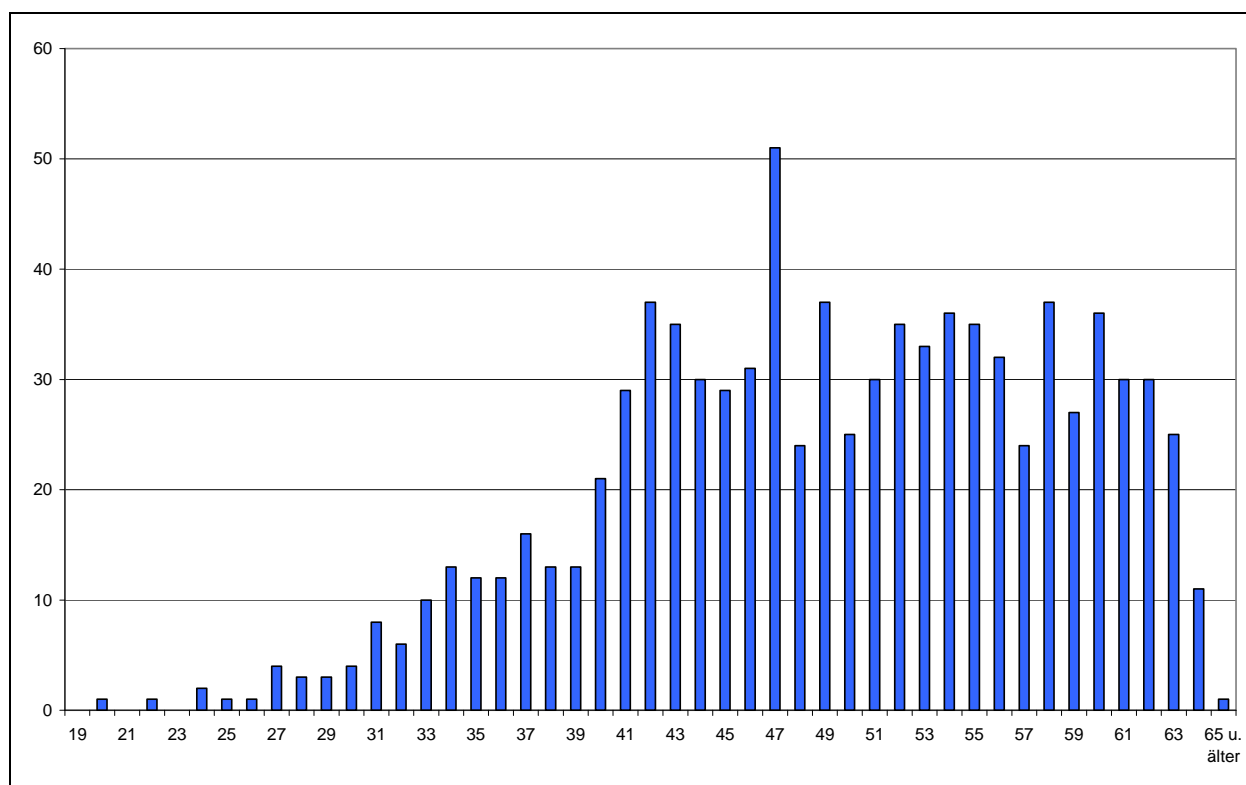

Quelle: Anlage 23

### Personalkennzahlen in der Kernverwaltung (2000 bis 2010)

Bezeichnung	Werte				in % der Beschäftigten			
	2000	2005	2009	2010	2000	2005	2009	2010
Beschäftigte insgesamt	1.211	1.134	910	893				
weibliche Beschäftigte	414	426	407	400	34,2%	37,6%	44,7%	44,8%
Teilzeitbeschäftigte	212	290	285	237	17,5%	25,6%	31,3%	26,5%
Beschäftigte je VZÄ	1,07	1,10	1,12	1,09	---	---	---	---
Abwesende	61	51	41	44	5,0%	4,5%	4,5%	4,9%
Beschäftigte unter 35 Jahren	155	77	56	57	12,8%	6,8%	6,2%	6,4%
Beschäftigte über 55 Jahren	276	287	254	253	22,8%	25,3%	27,9%	28,3%
Durchschnittsalter	46,6	48,3	49,1	49,2	---	---	---	---
Beamte	391	345	282	269	32,3%	30,4%	31,0%	30,1%
Arbeitnehmer	820	789	628	624	67,7%	69,6%	69,0%	69,9%
Laufbahngruppe 1, 1. EA	51	42	1	1	4,2%	3,7%	0,1%	0,1%
Laufbahngruppe 1, 2. EA	548	441	314	298	45,3%	38,9%	34,5%	33,4%
Laufbahngruppe 2, 1. EA	416	441	375	372	34,4%	38,9%	41,2%	41,7%
Laufbahngruppe 2, 2. EA	196	210	219	221	16,2%	18,5%	24,1%	24,7%
nicht zugeordnet*	0	0	1	1	0,0%	0,0%	0,1%	0,1%
Stellenindex	1,13	1,17	1,21	1,21	---	---	---	---
Anteil an den Beschäftigten der Kernverwaltung					6,4%	6,2%	5,2%	5,1%
Auszubildende					---	---	---	---

\* Festvertrag

### Altersstruktur der Beschäftigten in den Ausgliederungen (2010)

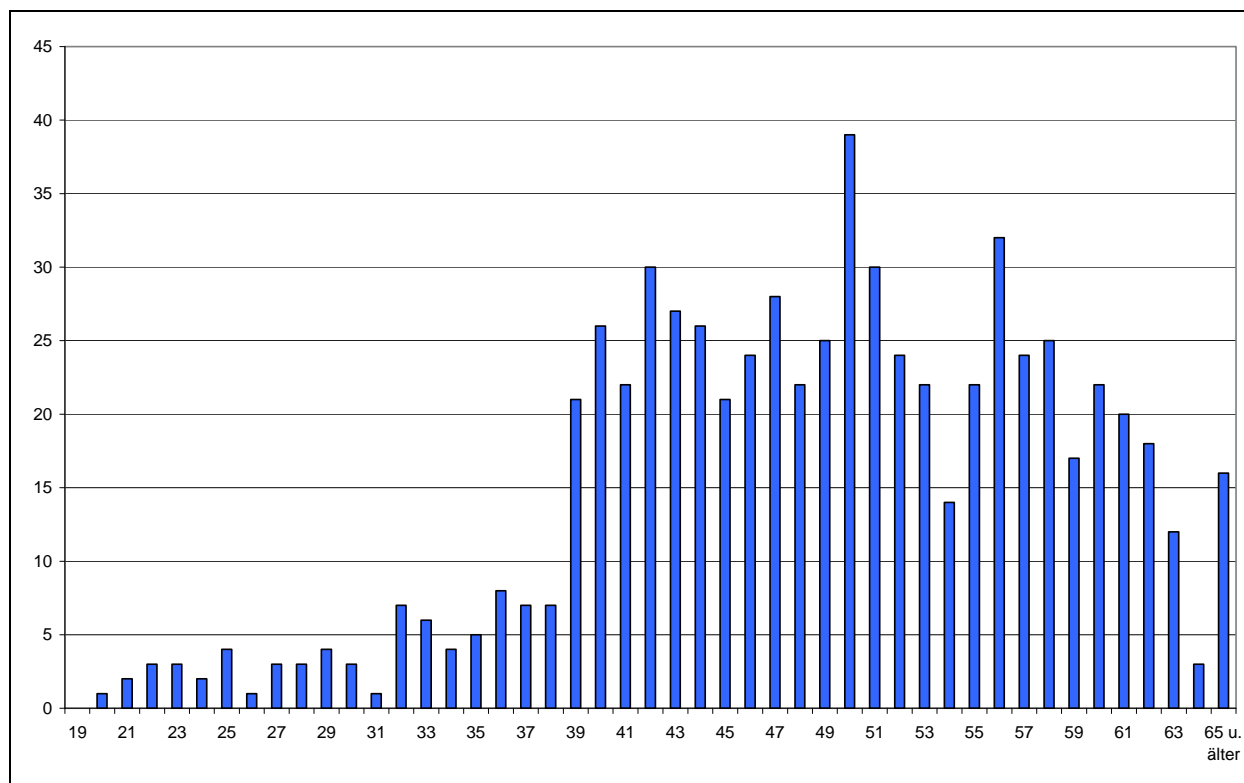

Quelle: Anlage 24

### Personalkennzahlen in den Ausgliederungen (2000 bis 2010)

Bezeichnung	Werte				in % der Beschäftigten			
	2000	2005	2009	2010	2000	2005	2009	2010
Beschäftigte insgesamt	609	559	611	686				
weibliche Beschäftigte	151	148	163	211	24,8%	26,5%	26,7%	30,8%
Teilzeitbeschäftigte	60	112	148	156	9,9%	20,0%	24,2%	22,7%
Beschäftigte je VZÄ	1,04	1,10	1,13	1,11	---	---	---	---
Abwesende	51	36	31	43	8,4%	6,4%	5,1%	6,3%
Beschäftigte unter 35 Jahren	123	46	41	47	20,2%	8,2%	6,7%	6,9%
Beschäftigte über 55 Jahren	118	130	156	189	19,4%	23,3%	25,5%	27,6%
Durchschnittsalter	44,7	47,0	48,5	48,8	---	---	---	---
Beamte	48	38	29	29	7,9%	6,8%	4,7%	4,2%
Arbeitnehmer	561	521	582	657	92,1%	93,2%	95,3%	95,8%
Laufbahngruppe 1, 1. EA	82	105	118	114	13,5%	18,8%	19,3%	16,6%
Laufbahngruppe 1, 2. EA	382	284	344	373	62,7%	50,8%	56,3%	54,4%
Laufbahngruppe 2, 1. EA	125	143	124	169	20,5%	25,6%	20,3%	24,6%
Laufbahngruppe 2, 2. EA	19	25	23	28	3,1%	4,5%	3,8%	4,1%
nicht zugeordnet*	1	2	2	2	0,2%	0,4%	0,3%	0,3%
Stellenindex	0,94	0,98	0,94	0,96	---	---	---	---
Anteil an den Beschäftigten der Ausgliederungen					7,5%	6,8%	7,0%	7,6%
Auszubildende					---	---	---	---

\* Festvertrag



### Entwicklung der Versorgung (2000 bis 2010)

	Empfänger				Volumen			
	2000	2005	2009	2010	2000	2005	2009	2010
Beamtenversorgung	599	634	674	672	314,0	336,4	362,5	359,8
Zusatzversorgung	1.983	2.008	1.888	1.856	245,7	262,7	347,9	346,3
<b>Insgesamt</b>	<b>2.582</b>	<b>2.642</b>	<b>2.562</b>	<b>2.528</b>	<b>559,8</b>	<b>599,1</b>	<b>710,5</b>	<b>706,1</b>

### Prognose des Versorgungsvolumens bis 2030

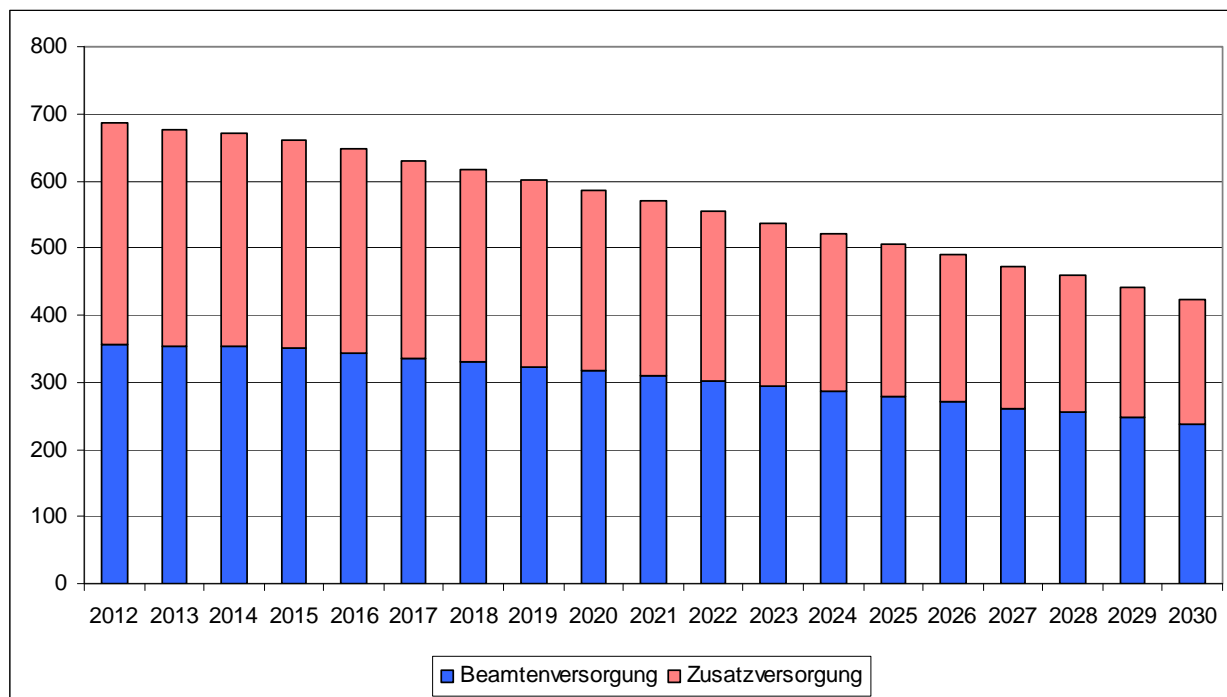

Quelle: Anlage 25

### Entwicklung der Versorgungslasten (2000 bis 2010)

	Kernverwaltung				Ausgliederungen			
	2000	2005	2009	2010	2000	2005	2009	2010
	in T €							
Beamtenversorgung	7.023	8.373	11.358	11.660	7.449	7.631	6.453	6.371
Zusatzversorgung	662	757	1.392	1.366	5.542	6.394	5.318	5.303
<b>Versorgungsausgaben</b>	<b>7.685</b>	<b>9.130</b>	<b>12.749</b>	<b>13.026</b>	<b>12.991</b>	<b>14.025</b>	<b>11.770</b>	<b>11.674</b>
Versorgungszuschlag		207	145	164	6.547	6.421	4.390	4.206
Versorgungsrücklage	21	156	207	270	14	109	64	127
<b>Vorsorgeaufwendungen</b>	<b>21</b>	<b>362</b>	<b>352</b>	<b>434</b>	<b>6.561</b>	<b>6.530</b>	<b>4.454</b>	<b>4.333</b>

### Altersstruktur der Versorgungsurheber (2010)

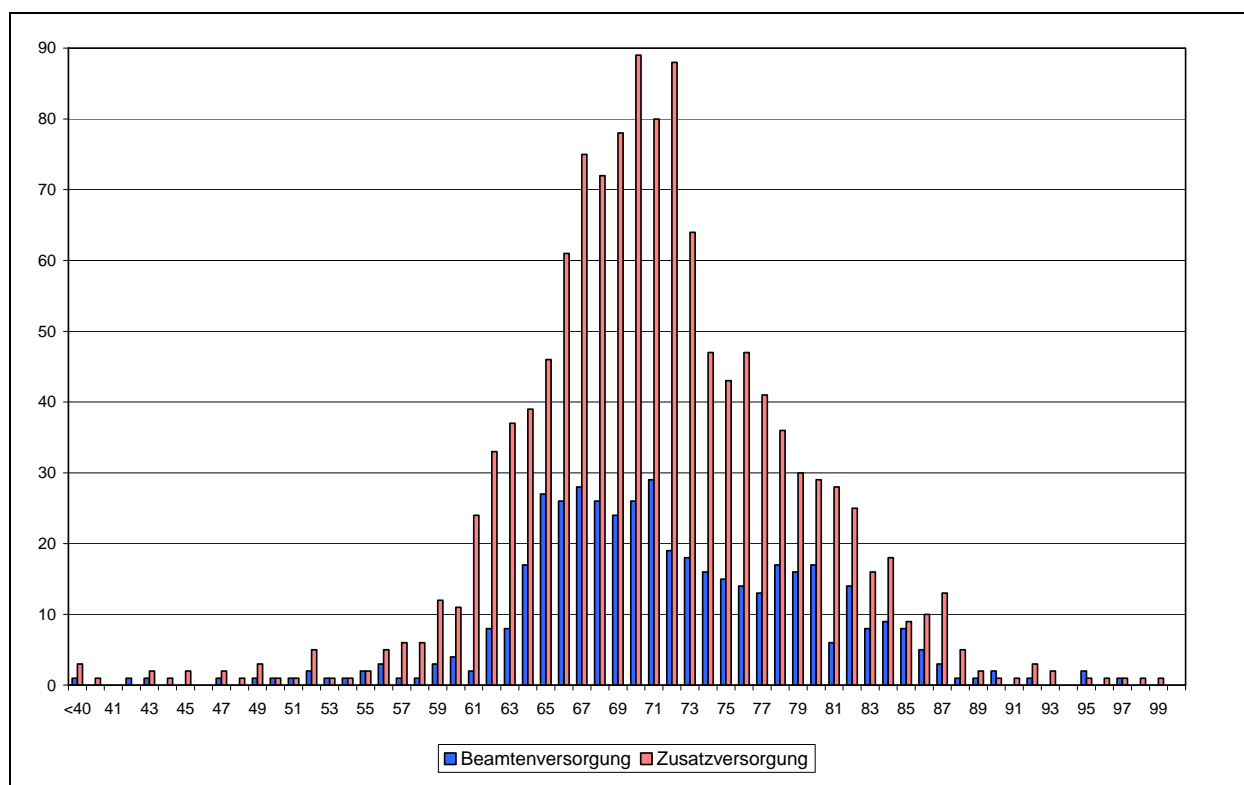

Quelle: Anlagen 26 und 27

### Versorgungskennzahlen (2000 bis 2010)

Bezeichnung	Werte				in % der Versorgungsempfänger			
	2000	2005	2009	2010	2000	2005	2009	2010
<b>Beamtenversorgung</b>								
Urheber	382	424	473	470	63,8%	66,9%	70,2%	69,9%
Hinterbliebene	217	210	201	202	36,2%	33,1%	29,8%	30,1%
weibliche Urheber	23	33	53	59	6,0%	7,8%	11,2%	12,6%
Versorgungsempfänger je VZÄ	1,60	1,60	1,61	1,61	---	---	---	---
Urheber unter 65 Jahren	85	58	52	49	22,3%	13,7%	11,0%	10,4%
Urheber ab 80 Jahren	39	53	79	82	10,2%	12,5%	16,7%	17,4%
Stellenindex	1,32	1,37	1,37	1,37	---	---	---	---
Anteil an den Urhebern insgesamt					6,2%	5,7%	5,5%	5,3%
<b>Zusatzversorgung</b>								
Urheber	1.341	1.346	1.224	1.187	67,6%	67,0%	64,8%	64,0%
Hinterbliebene	642	662	664	669	32,4%	33,0%	35,2%	36,0%
Anteil an den Urhebern insgesamt					25,2%	25,2%	24,9%	24,1%

## Produktplan 71: Wirtschaft

### Beschäftigungsentwicklung (2000 bis 2010)

	Beschäftigte				Vollkräfte			
	2000	2005	2009	2010	2000	2005	2009	2010
Kernverwaltung	134	152	140	146	121,5	135,6	122,6	128,9

### Beschäftigte nach Statusgruppen (2010)

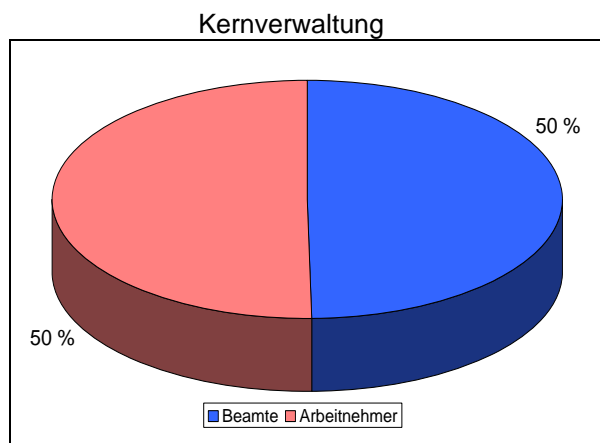

Quelle: Anlage 22

### Entwicklung der Personalausgaben (2000 bis 2010)

	Personalausgaben			
	2000	2005	2009	2010
	T €			
Kernverwaltung	4.726	6.614	6.458	6.799
darunter: Dienstbezüge ohne Ausbildung	4.710	6.320	6.409	6.752
Ausgliederungen	---	---	---	---
<b>Gesamt</b>	<b>4.726</b>	<b>6.614</b>	<b>6.458</b>	<b>6.799</b>

### Jahresabschluss 2010 der Kernverwaltung

	Beschäftigungsvolumen Dez 2010			Personalausgaben 2010		
	Ist	Soll	Differenz	Ist	Soll	Differenz
	Vollzeitäquivalente			T €		
Kernbereich	95,9	86,1	9,8	5.384	5.384	0
PVM	0,0	0,0	0,0	0	0	0
Ausbildung	0,0	0,0	0,0	0	0	0
<b>Zwischensumme</b>	<b>95,9</b>	<b>86,1</b>	<b>9,8</b>	<b>5.384</b>	<b>5.384</b>	<b>0</b>
Refinanzierte	25,3	---	---	1.367	1.437	-69
Nebentitel	---	---	---	48	48	0
<b>Insgesamt</b>	<b>121,2</b>	<b>---</b>	<b>---</b>	<b>6.799</b>	<b>6.869</b>	<b>-69</b>
dar. Beihilfe / Nachvers.	---	---	---	31	31	

### Altersstruktur der Beschäftigten (2010)

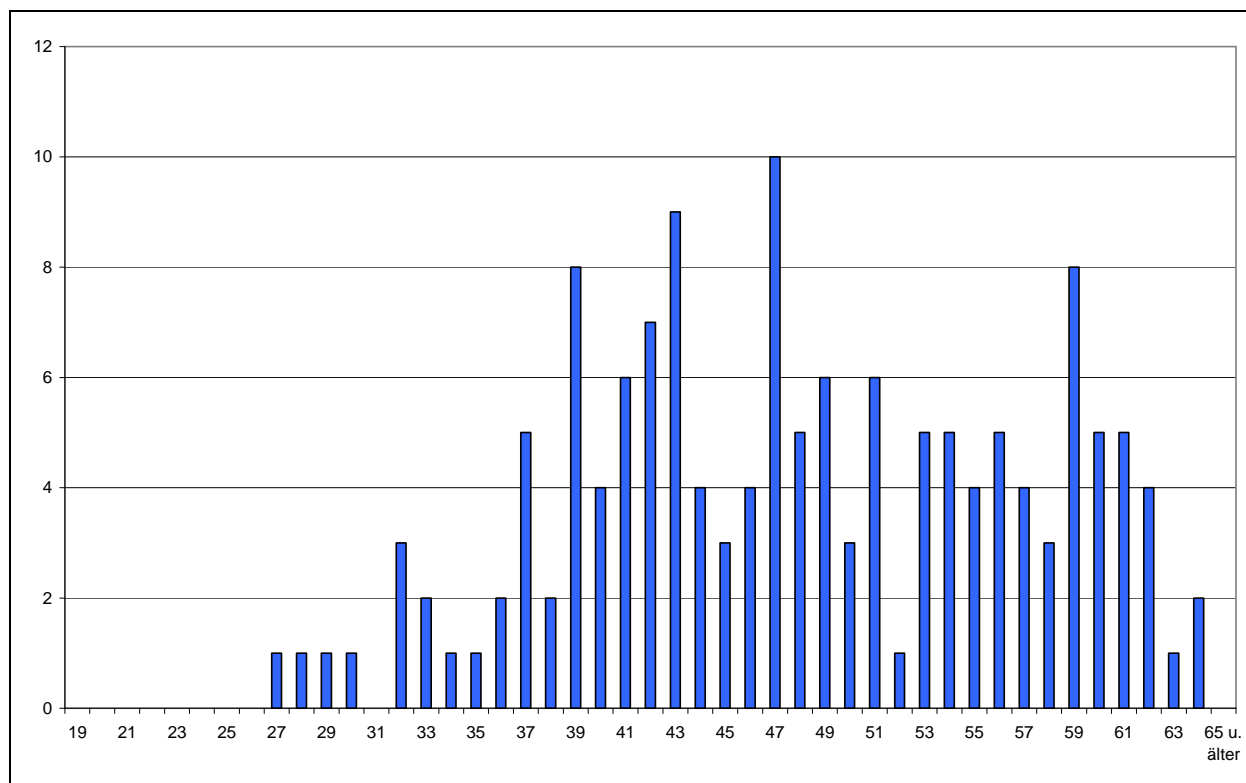

Quelle: Anlage 23

### Personalkennzahlen (2000 bis 2010)

Bezeichnung	Werte				in % der Beschäftigten			
	2000	2005	2009	2010	2000	2005	2009	2010
Beschäftigte insgesamt	134	152	140	146				
weibliche Beschäftigte	62	77	71	77	46,3%	50,7%	50,7%	52,7%
Teilzeitbeschäftigte	30	43	45	46	22,4%	28,3%	32,1%	31,5%
Beschäftigte je VZÄ	1,10	1,12	1,14	1,13	---	---	---	---
Abwesende	21	18	15	9	15,7%	11,8%	10,7%	6,2%
Beschäftigte unter 35 Jahren	32	18	9	10	23,9%	11,8%	6,4%	6,8%
Beschäftigte über 55 Jahren	24	26	32	37	17,9%	17,1%	22,9%	25,3%
Durchschnittsalter	44,1	45,6	47,4	47,9	---	---	---	---
Beamte	75	75	70	74	56,0%	49,3%	50,0%	50,7%
Arbeitnehmer	59	77	70	72	44,0%	50,7%	50,0%	49,3%
Laufbahngruppe 1, 1. EA	2	0	0	0	1,5%	0,0%	0,0%	0,0%
Laufbahngruppe 1, 2. EA	32	37	30	28	23,9%	24,3%	21,4%	19,2%
Laufbahngruppe 2, 1. EA	48	52	50	55	35,8%	34,2%	35,7%	37,7%
Laufbahngruppe 2, 2. EA	52	63	60	63	38,8%	41,4%	42,9%	43,2%
nicht zugeordnet*					0,0%	0,0%	0,0%	0,0%
Stellenindex	1,34	1,35	1,36	1,38	---	---	---	---
Anteil an den Beschäftigten der Kernverwaltung					0,7%	0,8%	0,8%	0,8%
Auszubildende					---	---	---	---

\* Festvertrag

### Entwicklung der Versorgung (2000 bis 2010)

	Empfänger				Volumen			
	2000	2005	2009	2010	2000	2005	2009	2010
Beamtenversorgung	28	45	53	53	15,7	24,9	28,4	27,8
Zusatzversorgung	11	11	12	12	1,0	1,2	1,6	1,7
<b>Insgesamt</b>	<b>39</b>	<b>56</b>	<b>65</b>	<b>65</b>	<b>16,7</b>	<b>26,0</b>	<b>30,0</b>	<b>29,4</b>

### Prognose des Versorgungsvolumens bis 2030

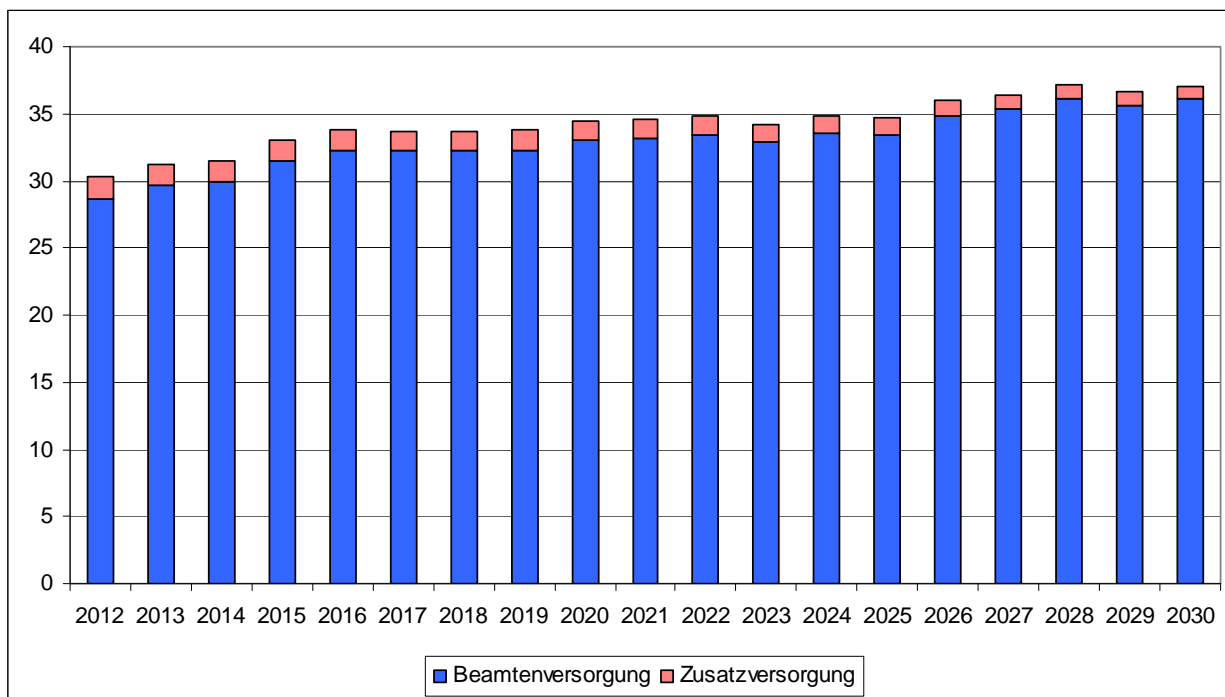

Quelle: Anlage 25

### Entwicklung der Versorgungslasten (2000 bis 2010)

	Kernverwaltung				Ausgliederungen			
	2000	2005	2009	2010	2000	2005	2009	2010
	in T €							
Beamtenversorgung	929	1.439	1.784	1.791				
Zusatzversorgung	23	26	31	33				
<b>Versorgungsausgaben</b>	<b>952</b>	<b>1.465</b>	<b>1.815</b>	<b>1.823</b>				
Versorgungszuschlag		49	14	103		40	22	19
Versorgungsrücklage	3	29	38	50		1	0	0
<b>Vorsorgeaufwendungen</b>	<b>3</b>	<b>77</b>	<b>52</b>	<b>152</b>		<b>42</b>	<b>22</b>	<b>19</b>

### Altersstruktur der Versorgungsurheber (2010)

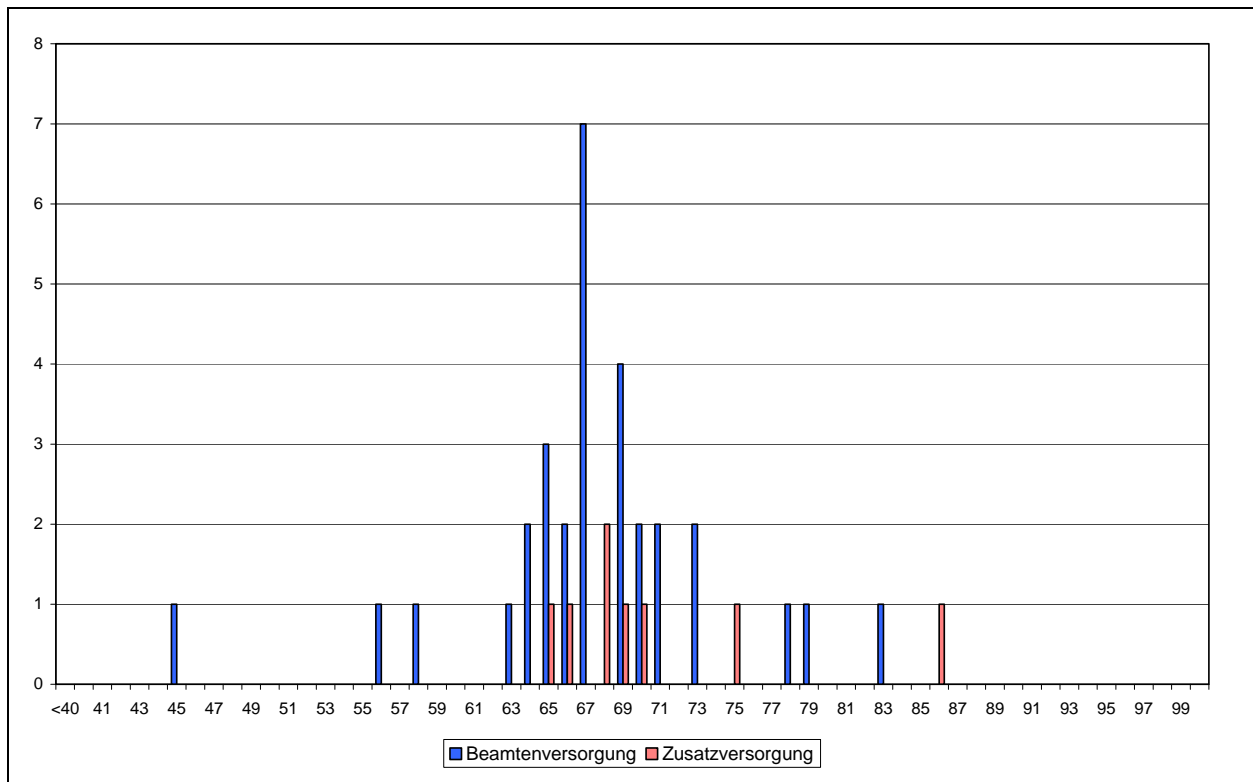

Quelle: Anlagen 26 und 27

### Versorgungskennzahlen (2000 bis 2010)

Bezeichnung	Werte				in % der Versorgungsempfänger			
	2000	2005	2009	2010	2000	2005	2009	2010
<b>Beamtenversorgung</b>								
Urheber	18	29	33	32	64,3%	64,4%	62,3%	60,4%
Hinterbliebene	10	16	20	21	35,7%	35,6%	37,7%	39,6%
weibliche Urheber	1	0	1	1	5,6%			
Versorgungsempfänger je VZÄ	1,47	1,47	1,53	1,54	---	---	---	---
Urheber unter 65 Jahren	5	4	5	3	27,8%	13,8%	15,2%	9,4%
Urheber ab 80 Jahren	1	3	2	2	5,6%	10,3%	6,1%	6,3%
Stellenindex	1,70	1,70	1,76	1,78	---	---	---	---
Anteil an den Urhebern insgesamt					0,3%	0,4%	0,4%	0,4%
<b>Zusatzversorgung</b>								
Urheber	7	8	8	9	63,6%	72,7%	66,7%	75,0%
Hinterbliebene	4	3	4	3	36,4%	27,3%	33,3%	25,0%
Anteil an den Urhebern insgesamt					0,1%	0,1%	0,2%	0,2%

## Produktplan 81: Häfen

### Beschäftigungsentwicklung (2000 bis 2010)

	Beschäftigte				Vollkräfte			
	2000	2005	2009	2010	2000	2005	2009	2010
Kernverwaltung	242	149	142	137	226,1	140,5	134,7	130,6

### Beschäftigte nach Statusgruppen (2010)

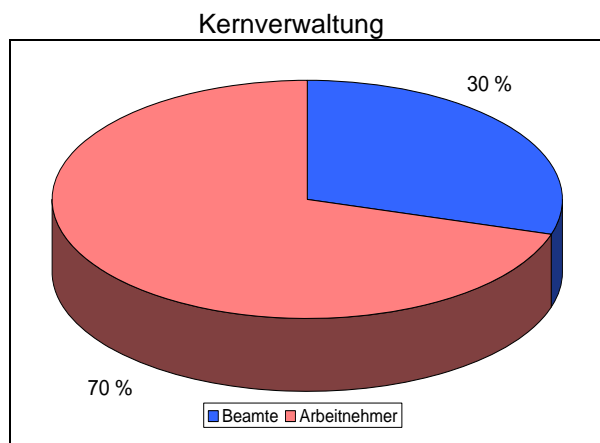

Quelle: Anlage 22

### Entwicklung der Personalausgaben (2000 bis 2010)

	Personalausgaben			
	2000	2005	2009	2010
	T €			
Kernverwaltung	10.263	7.398	7.739	7.618
darunter: Dienstbezüge ohne Ausbildung	10.238	6.973	6.943	7.000
Ausgliederungen	---	---	---	---
<b>Gesamt</b>	<b>10.263</b>	<b>7.398</b>	<b>7.739</b>	<b>7.618</b>

### Jahresabschluss 2010 der Kernverwaltung

	Beschäftigungsvolumen Dez 2010			Personalausgaben 2010		
	Ist	Soll	Differenz	Ist	Soll	Differenz
	Vollzeitäquivalente			T €		
Kernbereich	115,3	116,0	-0,6	6.392	6.392	0
PVM	0,0	0,0	0,0	0	0	0
Ausbildung	0,0	0,0	0,0	0	0	0
<b>Zwischensumme</b>	<b>115,3</b>	<b>116,0</b>	<b>-0,6</b>	<b>6.392</b>	<b>6.392</b>	<b>0</b>
Refinanzierte	10,5	---	---	608	989	-381
Nebentitel	---	---	---	618	618	0
<b>Insgesamt</b>	<b>125,9</b>	<b>---</b>	<b>---</b>	<b>7.618</b>	<b>7.999</b>	<b>-381</b>
dar. Beihilfe / Nachvers.	---	---	---	171	171	---

### Altersstruktur der Beschäftigten (2010)

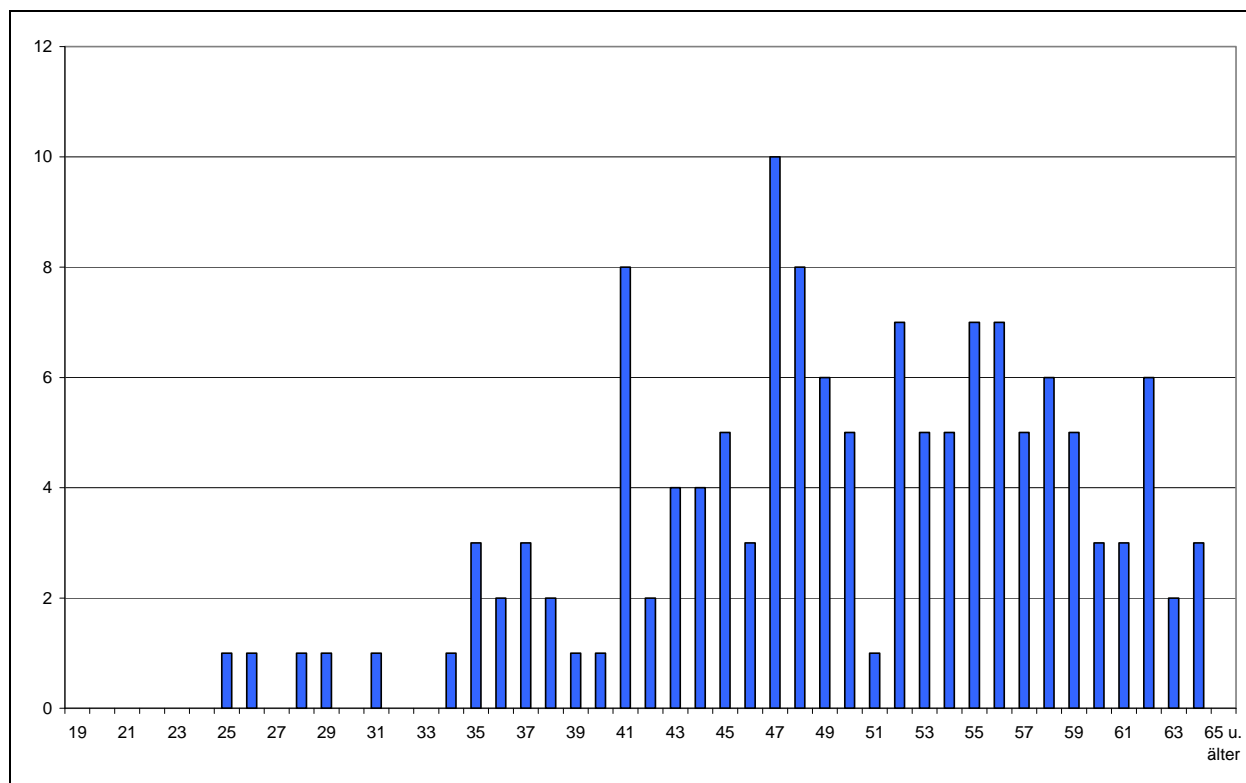

Quelle: Anlage 23

### Personalkennzahlen (2000 bis 2010)

Bezeichnung	Werte				in % der Beschäftigten			
	2000	2005	2009	2010	2000	2005	2009	2010
Beschäftigte insgesamt	242	149	142	137				
weibliche Beschäftigte	53	27	31	29	21,9%	18,1%	21,8%	21,2%
Teilzeitbeschäftigte	48	24	19	17	19,8%	16,1%	13,4%	12,4%
Beschäftigte je VZÄ	1,07	1,06	1,05	1,05	---	---	---	---
Abwesende	16	4	4	5	6,6%	2,7%	2,8%	3,6%
Beschäftigte unter 35 Jahren	24	7	9	6	9,9%	4,7%	6,3%	4,4%
Beschäftigte über 55 Jahren	83	45	38	40	34,3%	30,2%	26,8%	29,2%
Durchschnittsalter	48,7	49,1	49,2	49,6	---	---	---	---
Beamte	67	46	41	40	27,7%	30,9%	28,9%	29,2%
Arbeitnehmer	175	103	101	97	72,3%	69,1%	71,1%	70,8%
Laufbahngruppe 1, 1. EA	4	0	0	0	1,7%	0,0%	0,0%	0,0%
Laufbahngruppe 1, 2. EA	143	78	49	46	59,1%	52,3%	34,5%	33,6%
Laufbahngruppe 2, 1. EA	64	52	73	70	26,4%	34,9%	51,4%	51,1%
Laufbahngruppe 2, 2. EA	31	19	20	21	12,8%	12,8%	14,1%	15,3%
nicht zugeordnet*					0,0%	0,0%	0,0%	0,0%
Stellenindex	1,10	1,15	1,16	1,18	---	---	---	---
Anteil an den Beschäftigten der Kernverwaltung					1,3%	0,8%	0,8%	0,8%
Auszubildende					---	---	---	---

\* Festvertrag



### Entwicklung der Versorgung (2000 bis 2010)

	Empfänger				Volumen			
	2000	2005	2009	2010	2000	2005	2009	2010
Beamtenversorgung	168	162	162	164	88,7	83,3	85,3	86,0
Zusatzversorgung	552	556	512	504	62,6	66,3	94,2	94,9
<b>Insgesamt</b>	<b>720</b>	<b>718</b>	<b>674</b>	<b>668</b>	<b>151,3</b>	<b>149,6</b>	<b>179,4</b>	<b>180,9</b>

### Prognose des Versorgungsvolumens bis 2030

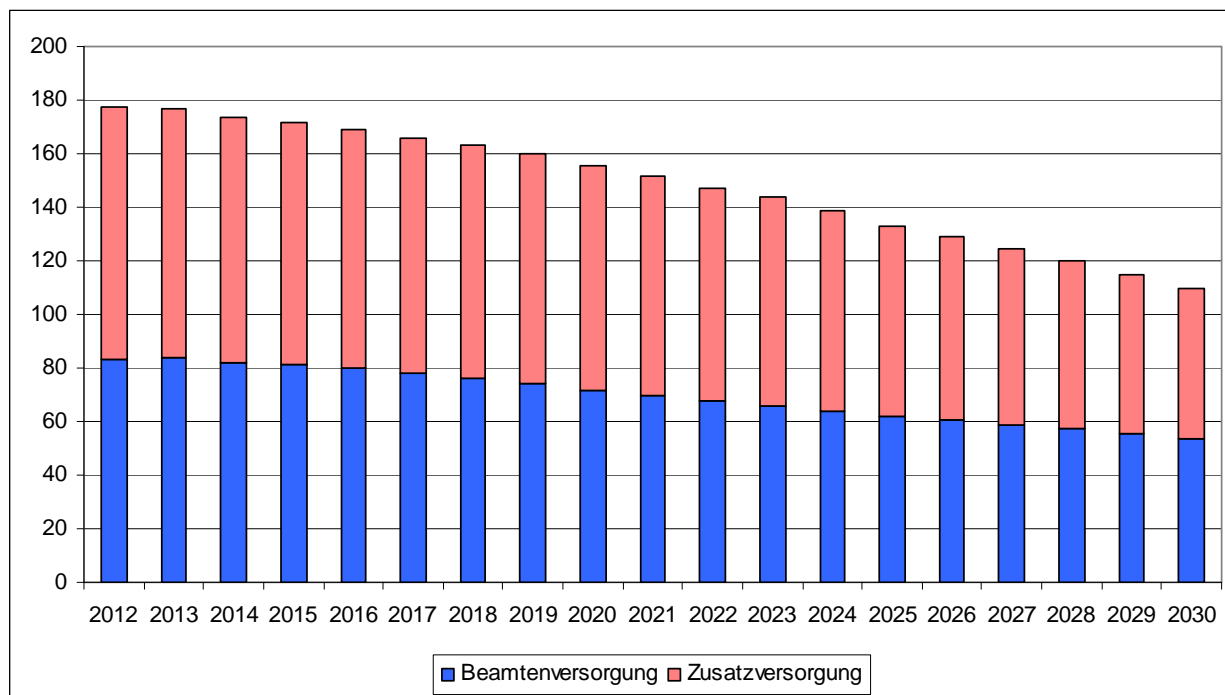

Quelle: Anlage 25

### Entwicklung der Versorgungslasten (2000 bis 2010)

	Kernverwaltung				Ausgliederungen			
	2000	2005	2009	2010	2000	2005	2009	2010
	in T €							
Beamtenversorgung	4.231	4.054	3.565	3.721		196	366	407
Zusatzversorgung	1.680	1.919	1.810	1.791		12	25	42
<b>Versorgungsausgaben</b>	<b>5.911</b>	<b>5.973</b>	<b>5.374</b>	<b>5.512</b>		<b>208</b>	<b>391</b>	<b>449</b>
Versorgungszuschlag		24	0	60		1.219	1.066	947
Versorgungsrücklage	7	58	57	83		8	7	12
<b>Vorsorgeaufwendungen</b>	<b>7</b>	<b>82</b>	<b>57</b>	<b>143</b>		<b>1.228</b>	<b>1.073</b>	<b>959</b>

### Altersstruktur der Versorgungsurheber (2010)

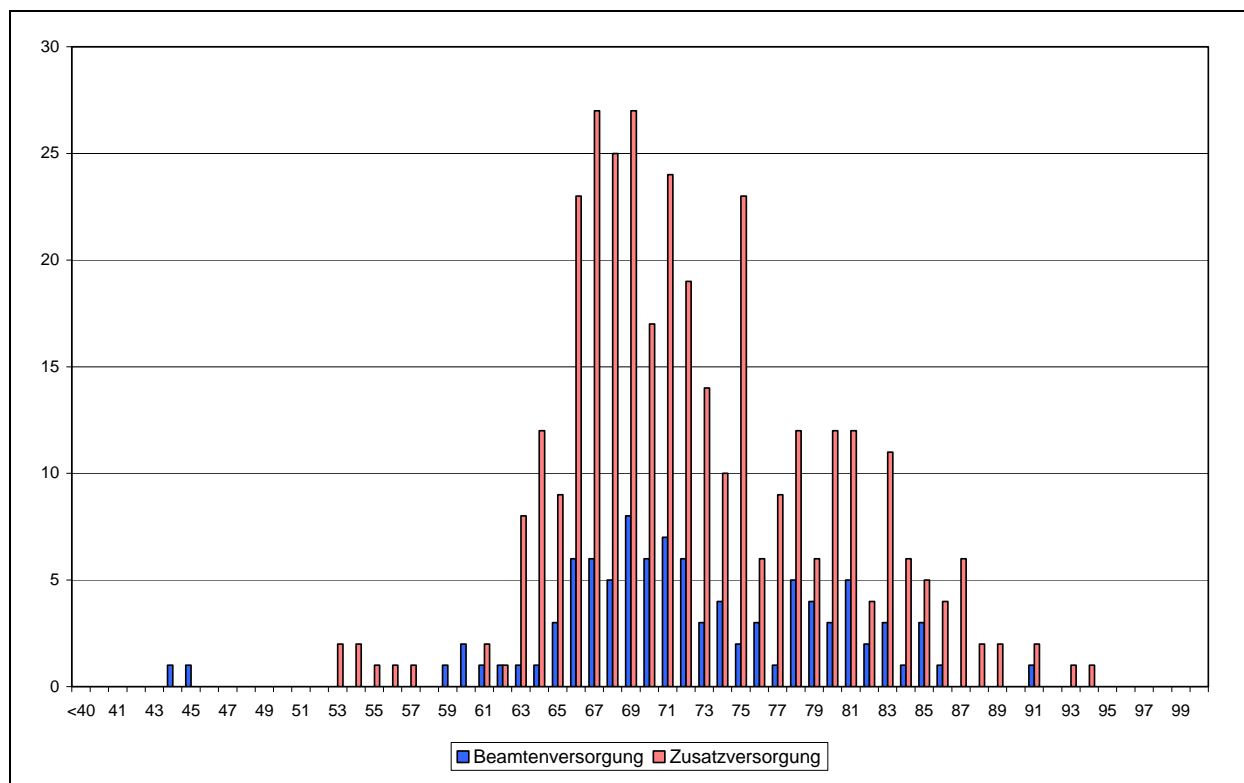

Quelle: Anlagen 26 und 27

### Versorgungskennzahlen (2000 bis 2010)

Bezeichnung	Werte				in % der Versorgungsempfänger			
	2000	2005	2009	2010	2000	2005	2009	2010
<b>Beamtensversorgung</b>								
Urheber	105	99	107	110	62,5%	61,1%	66,0%	67,5%
Hinterbliebene	63	63	55	53	37,5%	38,9%	34,0%	32,5%
weibliche Urheber	3	5	7	7	2,9%	5,1%	6,5%	6,4%
Versorgungsempfänger je VZÄ	1,59	1,63	1,63	1,64	---	---	---	---
Urheber unter 65 Jahren	23	10	13	16	21,9%	10,1%	12,1%	14,5%
Urheber ab 80 Jahren	18	13	19	19	17,1%	13,1%	17,8%	17,3%
Stellenindex	1,38	1,45	1,44	1,45	---	---	---	---
Anteil an den Urhebern insgesamt					1,7%	1,3%	1,2%	1,2%
<b>Zusatzversorgung</b>								
Urheber	367	363	342	329	66,5%	65,3%	66,8%	65,3%
Hinterbliebene	185	193	170	175	33,5%	34,7%	33,2%	34,7%
Anteil an den Urhebern insgesamt					6,9%	6,8%	7,0%	6,7%

## Produktplan 91: Finanzen/Personal

### Beschäftigungsentwicklung (2000 bis 2010)

	Beschäftigte				Vollkräfte			
	2000	2005	2009	2010	2000	2005	2009	2010
Kernverwaltung	2136	1968	1861	1829	1.936,4	1.748,5	1.653,4	1.640,5
Betriebe *)	1139	1163	1177	1160	900,5	909,9	921,2	915,5

\*) Performa Nord, Immobilien Bremen

### Beschäftigte nach Statusgruppen (2010)

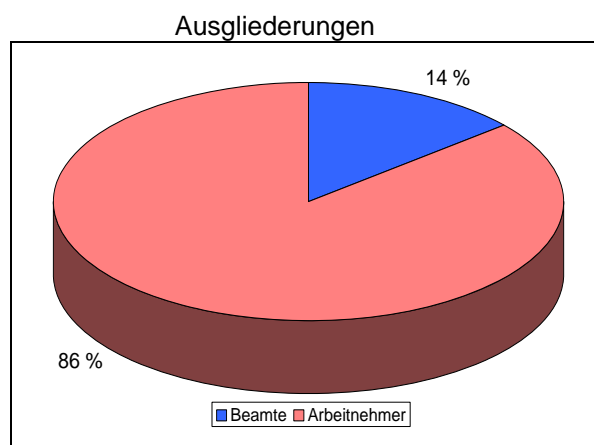
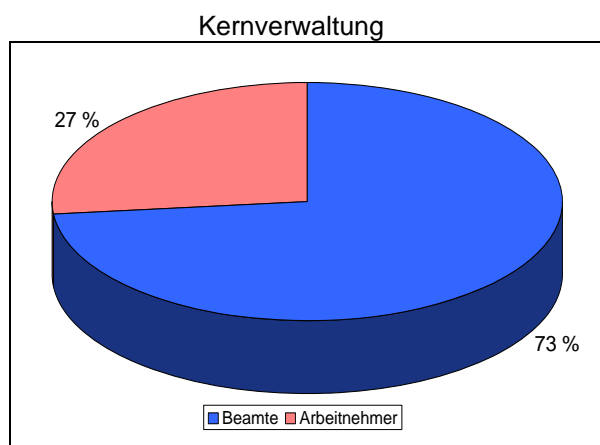

Quelle: Anlage 22

### Entwicklung der Personalausgaben (2000 bis 2010)

	Personalausgaben			
	2000	2005	2009	2010
	T €			
Kernverwaltung	76.045	79.599	76.017	79.143
darunter: Dienstbezüge ohne Ausbildung	69.371	68.763	68.055	68.927
Betriebe und Anstalten d. ö. R.	33.368	38.910	40.393	40.487
<b>Gesamt</b>	<b>109.413</b>	<b>118.510</b>	<b>116.411</b>	<b>119.631</b>

### Jahresabschluss 2010 der Kernverwaltung

	Beschäftigungsvolumen Dez 2010			Personalausgaben 2010		
	Ist	Soll	Differenz	Ist	Soll	Differenz
	Vollzeitäquivalente			T €		
Kernbereich	1.425,9	1.400,9	25,1	62.623	62.695	-73
PVM	10,0	12,0	-2,0	412	412	-1
Ausbildung	579,6	724,9	-145,3	7.022	7.699	-676
<b>Zwischensumme</b>	<b>2.015,5</b>	<b>2.137,8</b>	<b>-122,2</b>	<b>70.057</b>	<b>70.806</b>	<b>-750</b>
Refinanzierte	118,9	---	---	6.031	6.749	-718
Nebentitel	---	---	---	3.056	3.329	-274
<b>Insgesamt</b>	<b>2.134,5</b>	<b>---</b>	<b>---</b>	<b>79.143</b>	<b>80.885</b>	<b>-1.741</b>
dar. Beihilfe / Nachvers.	---	---	---	2.390	2.390	---

### Altersstruktur der Beschäftigten in der Kernverwaltung (2010)

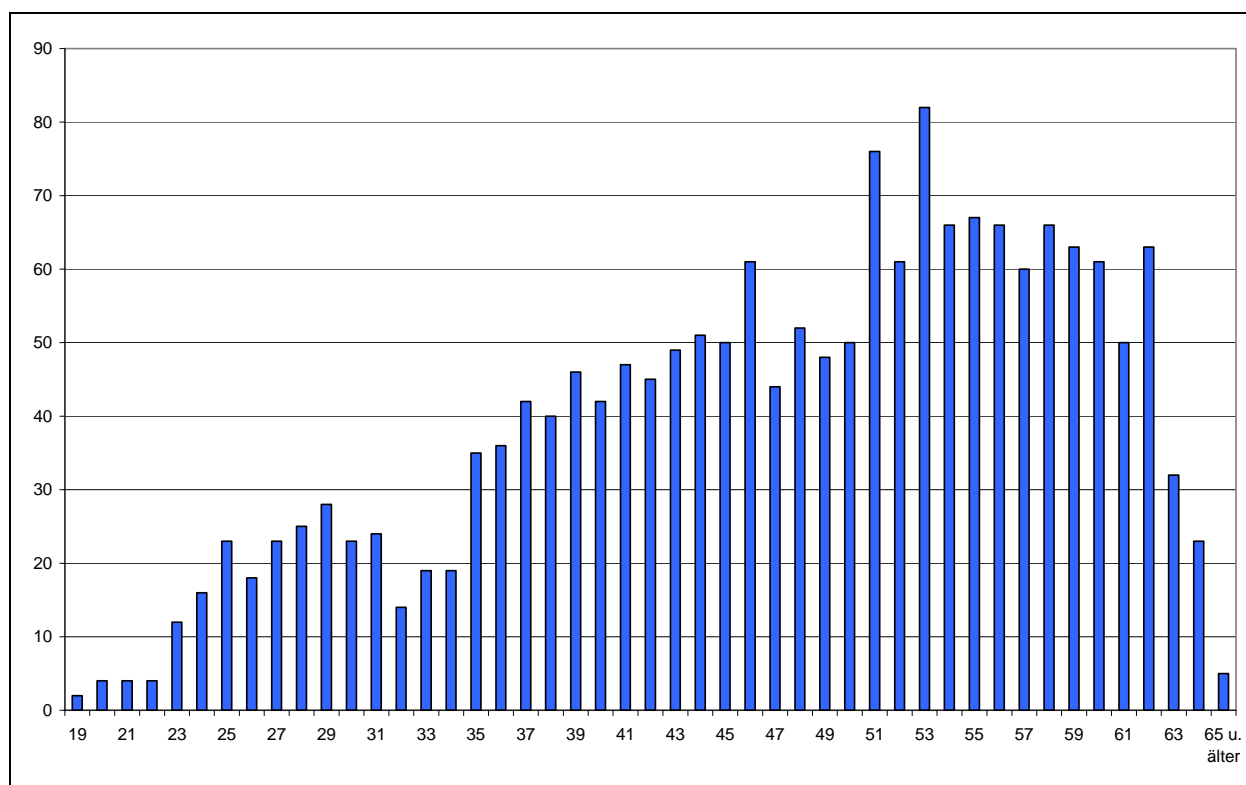

Quelle: Anlage 23

### Personalkennzahlen in der Kernverwaltung (2000 bis 2010)

Bezeichnung	Werte				in % der Beschäftigten			
	2000	2005	2009	2010	2000	2005	2009	2010
Beschäftigte insgesamt	2.136	1.968	1.861	1.829				
weibliche Beschäftigte	1.083	1.036	1.006	994	50,7%	52,6%	54,1%	54,3%
Teilzeitbeschäftigte	526	590	583	545	24,6%	30,0%	31,3%	29,8%
Beschäftigte je VZÄ	1,10	1,13	1,13	1,11	---	---	---	---
Abwesende	166	121	90	90	7,8%	6,1%	4,8%	4,9%
Beschäftigte unter 35 Jahren	488	364	274	257	22,8%	18,5%	14,7%	14,1%
Beschäftigte über 55 Jahren	298	378	469	487	14,0%	19,2%	25,2%	26,6%
Durchschnittsalter	43,2	45,3	46,9	47,2	---	---	---	---
Beamte	1.540	1.436	1.370	1.344	72,1%	73,0%	73,6%	73,5%
Arbeitnehmer	596	532	491	485	27,9%	27,0%	26,4%	26,5%
Laufbahngruppe 1, 1. EA	36	6	4	3	1,7%	0,3%	0,2%	0,2%
Laufbahngruppe 1, 2. EA	953	871	738	729	44,6%	44,3%	39,7%	39,9%
Laufbahngruppe 2, 1. EA	937	873	888	866	43,9%	44,4%	47,7%	47,3%
Laufbahngruppe 2, 2. EA	208	218	227	227	9,7%	11,1%	12,2%	12,4%
nicht zugeordnet*	2	0	4	4	0,1%	0,0%	0,2%	0,2%
Stellenindex	1,13	1,15	1,16	1,16	---	---	---	---
Anteil an den Beschäftigten der Kernverwaltung					11,3%	10,8%	10,7%	10,5%
Auszubildende	563	615	470	598	---	---	---	---

\* Festvertrag

### Altersstruktur der Beschäftigten in den Ausgliederungen (2010)

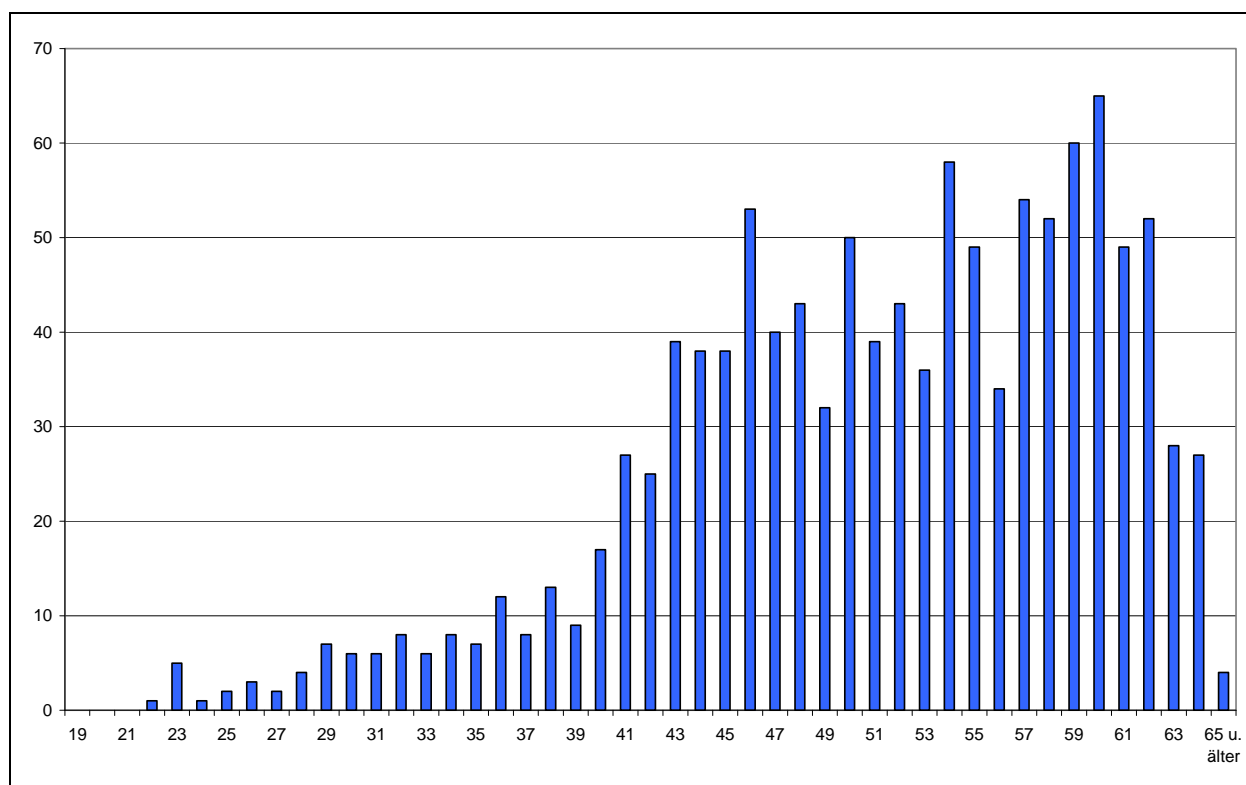

Quelle: Anlage 24

### Personalkennzahlen in den Ausgliederungen (2000 bis 2010)

Bezeichnung	Werte				in % der Beschäftigten			
	2000	2005	2009	2010	2000	2005	2009	2010
Beschäftigte insgesamt	1.139	1.163	1.177	1.160				
weibliche Beschäftigte	709	740	754	744	62,2%	63,6%	64,1%	64,1%
Teilzeitbeschäftigte	574	614	612	596	50,4%	52,8%	52,0%	51,4%
Beschäftigte je VZÄ	1,26	1,28	1,28	1,27	---	---	---	---
Abwesende	64	77	81	81	5,6%	6,6%	6,9%	7,0%
Beschäftigte unter 35 Jahren	109	47	56	59	9,6%	4,0%	4,8%	5,1%
Beschäftigte über 55 Jahren	171	300	436	425	15,0%	25,8%	37,0%	36,6%
Durchschnittsalter	46,5	49,3	50,9	51,1	---	---	---	---
Beamte	231	188	163	165	20,3%	16,2%	13,8%	14,2%
Arbeitnehmer	908	975	1.014	995	79,7%	83,8%	86,2%	85,8%
Laufbahngruppe 1, 1. EA	472	478	494	488	41,4%	41,1%	42,0%	42,1%
Laufbahngruppe 1, 2. EA	344	342	358	344	30,2%	29,4%	30,4%	29,7%
Laufbahngruppe 2, 1. EA	260	247	234	241	22,8%	21,2%	19,9%	20,8%
Laufbahngruppe 2, 2. EA	54	78	90	87	4,7%	6,7%	7,6%	7,5%
nicht zugeordnet*	9	18	1	0	0,8%	1,5%	0,1%	0,0%
Stellenindex	0,98	0,97	0,96	0,96	---	---	---	---
Anteil an den Beschäftigten der Ausgliederungen					14,0%	14,2%	13,5%	12,9%
Auszubildende					---	---	---	---

\* Festvertrag

### Entwicklung der Versorgung (2000 bis 2010)

	Empfänger				Volumen			
	2000	2005	2009	2010	2000	2005	2009	2010
Beamtenversorgung	726	805	925	939	420,3	463,0	524,1	533,9
Zusatzversorgung	132	152	169	179	15,0	18,5	23,7	25,7
<b>Insgesamt</b>	<b>858</b>	<b>957</b>	<b>1.094</b>	<b>1.118</b>	<b>435,4</b>	<b>481,5</b>	<b>547,8</b>	<b>559,6</b>

### Prognose des Versorgungsvolumens bis 2030

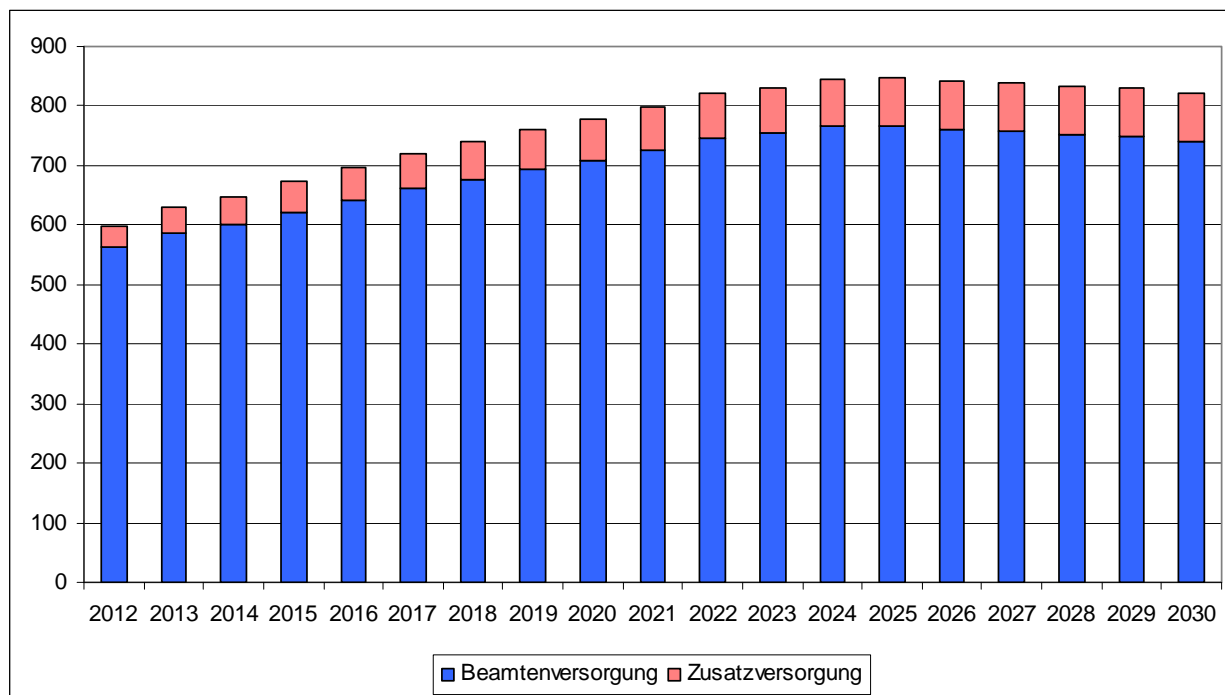

Quelle: Anlage 25

### Entwicklung der Versorgungslasten (2000 bis 2010)

	Kernverwaltung				Ausgliederungen			
	2000	2005	2009	2010	2000	2005	2009	2010
	in T €							
Beamtenversorgung	14.565	16.426	20.139	20.817	4.479	4.818	5.461	5.515
Zusatzversorgung	143	181	194	188	132	184	237	292
<b>Versorgungsausgaben</b>	<b>14.708</b>	<b>16.607</b>	<b>20.334</b>	<b>21.004</b>	<b>4.611</b>	<b>5.002</b>	<b>5.697</b>	<b>5.807</b>
Versorgungszuschlag		488	970	869	3.030	4.086	2.476	3.036
Versorgungsrücklage	65	433	503	629	16	107	69	130
<b>Vorsorgeaufwendungen</b>	<b>65</b>	<b>921</b>	<b>1.473</b>	<b>1.497</b>	<b>3.046</b>	<b>4.192</b>	<b>2.545</b>	<b>3.166</b>

### Altersstruktur der Versorgungsurheber (2010)

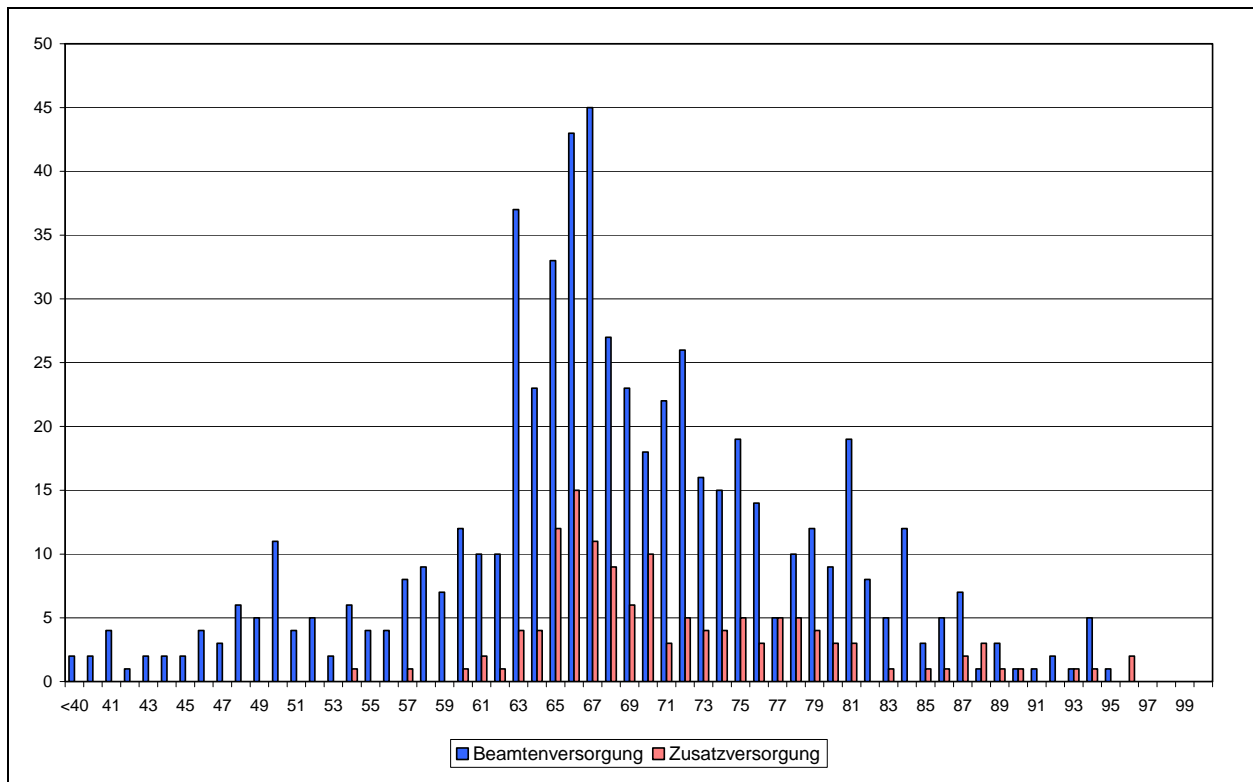

Quelle: Anlagen 26 und 27

### Versorgungskennzahlen (2000 bis 2010)

Bezeichnung	Werte				in % der Versorgungsempfänger			
	2000	2005	2009	2010	2000	2005	2009	2010
<b>Beamtenversorgung</b>								
Urheber	444	522	637	658	61,2%	64,8%	68,9%	70,1%
Hinterbliebene	282	283	288	281	38,8%	35,2%	31,1%	29,9%
weibliche Urheber	52	93	149	162	11,7%	17,8%	23,4%	24,6%
Versorgungsempfänger je VZÄ	1,42	1,47	1,50	1,51	---	---	---	---
Urheber unter 65 Jahren	147	162	148	158	33,1%	31,0%	23,2%	24,0%
Urheber ab 80 Jahren	49	62	77	75	11,0%	11,9%	12,1%	11,4%
Stellenindex	1,36	1,36	1,37	1,36	---	---	---	---
Anteil an den Urhebern insgesamt					7,2%	7,1%	7,4%	7,4%
<b>Zusatzversorgung</b>								
Urheber	121	140	156	164	91,7%	92,1%	92,3%	91,6%
Hinterbliebene	11	12	13	15	8,3%	7,9%	7,7%	8,4%
Anteil an den Urhebern insgesamt					2,3%	2,6%	3,2%	3,3%

## Verzeichnis der Schaubilder

Schaubild 1:	Veränderung der Zahl der Beschäftigten seit 2000 nach Produktplänen .....	2
Schaubild 2:	Beschäftigte nach Produktplänen und Konzernbereichen (2010).....	3
Schaubild 3:	Anteile am Beschäftigungsvolumen nach Produktplänen (2000 gegenüber 2010) .....	7
Schaubild 4:	Veränderung der Zahl der Vollkräfte nach Produktplänen (2010 gegenüber 2000) .....	8
Schaubild 5:	Veränderung der Zahl der Vollkräfte (in %) nach Produktplänen (2010 gegenüber 2000) .....	8
Schaubild 6:	Anteile am Personalausgaben nach Produktplänen (2010).....	10
Schaubild 7:	Anteile der Personalausgaben nach Produktplänen nach Auflösung der Beihilfe- und Versorgungsausgaben (2010) .....	11
Schaubild 8:	Abweichung von der Beschäftigungszielzahl nach Produktplänen (Stand: 01.12.2010) .....	12
Schaubild 9:	Entwicklung der Anteile der unter 35-Jährigen nach Produktplänen und Konzernbereichen (2000 / 2010) .....	13
Schaubild 10:	Anteile der Beschäftigten unter 35 Jahre nach Produktplänen und Konzernbereichen (2010) .....	14
Schaubild 11:	Entwicklung der Anteile in Prozentpunkten der über 55-Jährigen nach Produktplänen und Konzernbereichen (2000 / 2010) .....	15
Schaubild 12:	Anteile der Beschäftigten über 55 Jahre nach Produktplänen und Konzernbereichen (2010) .....	15
Schaubild 13:	Entwicklung der Frauenquote nach Produktplänen und Konzernbereichen (2000 / 2010) .....	16
Schaubild 14:	Frauenquote nach Produktplänen und Konzernbereichen (2010).....	17
Schaubild 15:	Teilzeitquote nach Produktplänen und Konzernbereichen (2010).....	18
Schaubild 16:	Stellenindex der Beschäftigten und der Versorgungsempfänger nach Produktplänen und Konzernbereichen (2010) .....	19
Schaubild 17:	Versorgungsempfänger nach Produktplänen (2000/2010).....	22
Schaubild 18:	Versorgungsvolumen nach Produktplänen (2000/2010).....	23
Schaubild 19:	Anteile an den Beamtenversorgungsausgaben 2010 nach Produktplänen ....	24
Schaubild 20:	Anteile an den Zusatzversorgungsausgaben 2010 nach Produktplänen.....	25
Schaubild 21:	Anteile an den Beihilfeausgaben nach Produktplänen (2010).....	26



## Verzeichnis der Tabellen

Tabelle 1:	Entwicklung des Volumens (2000 bis 2010).....	5
Tabelle 2:	Personalausgaben nach Produktplänen (2000 bis 2010).....	9
Tabelle 3:	Produktplanzuordnung der ausgegliederten Einrichtungen die am Versorgungsumlageverfahren teilnehmen.....	21



## Verzeichnis des Anhangs

Anlage 1:	Entwicklung der Beschäftigtenzahlen nach Produktplänen und Konzernbereichen (2000 bis 2010).....	3
Anlage 2:	Entwicklung der Zahl der Vollkräfte nach Produktplänen und Konzernbereichen (2000 bis 2010).....	4
Anlage 3:	Entwicklung des aktiven Beschäftigungsvolumens nach Produktplänen und Konzernbereichen (2000 bis 2010) .....	5
Anlage 4:	Personalaufwand nach Produktplänen und Konzernbereichen (2000 bis 2010).....	6
Anlage 5:	Bezüge der Beamten und Richter in der Kernverwaltung nach Produktplänen (2000 bis 2010).....	7
Anlage 6:	Entgelte der Arbeitnehmer in der Kernverwaltung nach Produktplänen (2000 bis 2010).....	8
Anlage 7:	Anteile der Produktpläne an den Gesamtausgaben (2000 bis 2010).....	9
Anlage 8:	Soll-Ist-Vergleich des Beschäftigungsvolumens nach Produktplänen (Stand: 01.12.2010).....	10
Anlage 9:	Entwicklung der Anteile der Beschäftigten unter 35 Jahre nach Produktplänen und Konzernbereichen (2000 bis 2010) .....	11
Anlage 10:	Entwicklung der Anteile der Beschäftigten über 55 Jahre nach Produktplänen und Konzernbereichen (2000 bis 2010) .....	12
Anlage 11:	Entwicklung der Frauenquote nach Produktplänen und Konzernbereichen (2000 bis 2010).....	13
Anlage 12:	Entwicklung der Teilzeitquote nach Produktplänen und Konzernbereichen (2000 bis 2010).....	14
Anlage 13:	Schwerbehindertenquote nach Produktplänen in der Kernverwaltung (2010) .....	15
Anlage 14:	Stellenindex aktiv und Versorgung nach Produktplänen und Konzernbereichen (2000 bis 2010).....	16
Anlage 15:	Personalbestand der Versorgungsempfänger nach Produktplänen/ Versorgungsbereichen (2000 bis 2010) .....	17
Anlage 16:	Volumen der Versorgungsempfänger nach Produktplänen und Versorgungsbereichen (2000 bis 2010) .....	18
Anlage 17:	Veränderungen der Anzahl der Versorgungsempfänger nach Produktplänen und Versorgungsbereichen (2000 bis 2010) .....	19
Anlage 18:	Versorgungsausgaben nach Produktplänen / Versorgungsbereichen (2000 bis 2010).....	20
Anlage 19:	Ausgaben je Versorgungsurheber und Vollzeitäquivalent nach Produktplänen (2009 und 2010) .....	21
Anlage 20:	Versorgungsbezüge nach Konzernbereichen (2000 bis 2010) .....	22

---

Anlage 21: Beihilfeausgaben nach Produktplänen (2010).....	23
Anlage 22: Beschäftigte nach Statusgruppen sowie nach Produktplänen (2010).....	24
Anlage 23: Altersstruktur der Beschäftigten in der Kernverwaltung nach Produktplänen (2010).....	25
Anlage 24: Altersstruktur der Beschäftigten in den Ausgliederungen nach Produktplänen (2010).....	26
Anlage 25: Prognose des Versorgungsvolumens bis 2030 nach Produktplänen.....	27
Anlage 26: Altersstruktur der Beamtenversorgungsurheber nach Produktplänen (2010).....	33
Anlage 27: Altersstruktur der Zusatzversorgungsurheber nach Produktplänen (2010).....	35
Anlage 28: Personalkennzahlen nach Produktgruppen (2010).....	37

## Anlage 1: Entwicklung der Beschäftigtenzahlen nach Produktplänen und Konzernbereichen (2000 bis 2010)

Produktplan		Kernverwaltung				Sonderhaushalte				Betriebe/Stiftungen/Anstalten				Gesamt			
		2000	2005	2009	2010	2000	2005	2009	2010	2000	2005	2009	2010	2000	2005	2009	2010
01	Bürgerschaft	81	80	80	75									81	80	80	75
02	Rechnungshof	48	46	43	42									48	46	43	42
03	Senat und Senatskanzlei	200	159	142	143							18	200	159	142	161	
05	Bundesangelegenheiten	27	32	30	31								27	32	30	31	
06	Datenschutz	14	16	15	15								14	16	15	15	
07	Inneres	3963	3912	3763	3809								3.963	3.912	3.763	3.809	
08	ZGF	17	21	17	14								17	21	17	14	
11	Justiz	1711	1546	1497	1496								1.711	1.546	1.497	1.496	
12	Sport	41	36	28	28								41	36	28	28	
21	Bildung	6695	6729	6560	6536								6.695	6.729	6.560	6.536	
22	Kultur	130	141	135	130					407	430	410	397	537	571	545	527
24	Hochschulen und Forschung	59	55	47	48	3688	3993	4226	4365	234	279	291	289	3.981	4.327	4.564	4.702
31	Arbeit	330	187	167	162									330	187	167	162
41	Jugend und Soziales	1333	1313	1342	1351					1913	1695	1923	2021	3.246	3.008	3.265	3.372
51	Gesundheit	500	498	450	454	138	60	59	60					638	558	509	514
68	Umwelt, Bau, Verkehr und Europa	1211	1134	910	893	1				608	559	611	686	1.820	1.693	1.521	1.579
71	Wirtschaft	134	152	140	146									134	152	140	146
81	Häfen	242	149	142	137									242	149	142	137
91	Finanzen / Personal	2136	1968	1861	1829					1139	1163	1177	1160	3.275	3.131	3.038	2.989
94	ISP				1												1
<b>Insgesamt</b>		<b>18.872</b>	<b>18.174</b>	<b>17.369</b>	<b>17.340</b>	<b>3.827</b>	<b>4.053</b>	<b>4.285</b>	<b>4.425</b>	<b>4.301</b>	<b>4.126</b>	<b>4.412</b>	<b>4.571</b>	<b>27.000</b>	<b>26.353</b>	<b>26.066</b>	<b>26.336</b>

**Anlage 2: Entwicklung der Zahl der Vollkräfte nach Produktplänen und Konzernbereichen (2000 bis 2010)**

Produktplan	Kernverwaltung				Sonderhaushalte				Betriebe/Stiftungen/Anstalten				Gesamt			
	2000	2005	2009	2010	2000	2005	2009	2010	2000	2005	2009	2010	2000	2005	2009	2010
01 Bürgerschaft	68	67	66	63									68	67	66	63
02 Rechnungshof	45	42	40	40									45	42	40	40
03 Senat und Senatskanzlei	176	137	125	129							14		176	137	125	143
05 Bundesangelegenheiten	26	30	29	29									26	30	29	29
06 Datenschutz	13	13	13	13									13	13	13	13
07 Inneres	3.826	3.741	3.611	3.657									3.826	3.741	3.611	3.657
08 ZGF	15	14	12	11									15	14	12	11
11 Justiz	1.560	1.389	1.343	1.354									1.560	1.389	1.343	1.354
12 Sport	35	31	25	25									35	31	25	25
21 Bildung	5.654	5.521	5.482	5.548									5.654	5.521	5.482	5.548
22 Kultur	113	124	121	118					303	324	303	296	416	448	424	414
24 Hochschulen und Forschung	51	46	40	42	3.150	3.352	3.523	3.664	178	210	223	223	3.379	3.608	3.786	3.929
31 Arbeit	299	162	143	138									299	162	143	138
41 Jugend und Soziales	1.154	1.136	1.182	1.173					1.566	1.313	1.487	1.617	2.720	2.450	2.669	2.790
51 Gesundheit	439	428	382	388	117	50	47	49					556	478	429	437
68 Umwelt, Bau, Verkehr und Europa	1.133	1.034	816	821	1				586	507	542	621	1.720	1.541	1.358	1.442
71 Wirtschaft	121	136	123	129									121	136	123	129
81 Häfen	226	141	135	131									226	141	135	131
91 Finanzen / Personal	1.936	1.748	1.653	1.641					901	910	921	915	2.837	2.658	2.575	2.556
94 ISP bis 2005 / AIP bis 2007				1									0	0	0	1
<b>Insgesamt</b>	<b>16.892</b>	<b>15.940</b>	<b>15.340</b>	<b>15.449</b>	<b>3.267</b>	<b>3.403</b>	<b>3.571</b>	<b>3.714</b>	<b>3.533</b>	<b>3.264</b>	<b>3.476</b>	<b>3.687</b>	<b>23.693</b>	<b>22.607</b>	<b>22.387</b>	<b>22.850</b>

**Anlage 3:**

### Entwicklung des aktiven Beschäftigungsvolumens<sup>1</sup> nach Produktplänen und Konzernbereichen (2000 bis 2010)

Produktplan		Kernverwaltung				Sonderhaushalte				Gesamt			
		2000	2005	2009	2010	2000	2005	2009	2010	2000	2005	2009	2010
01	Bürgerschaft	61	59	57	51					61	59	57	51
02	Rechnungshof	42	40	39	39					42	40	39	39
03	Senatskanzlei	159	120	110	113					159	120	110	113
05	Bundesangelegenheiten	24	27	25	26					24	27	25	26
06	Datenschutz	12	13	12	11					12	13	12	11
07	Inneres	3.718	3.621	3.468	3.505					3.718	3.621	3.468	3.505
08	ZGF	13	12	11	11					13	12	11	11
11	Justiz	1.450	1.306	1.235	1.232					1.450	1.306	1.235	1.232
12	Sport	32	27	22	22					32	27	22	22
21	Bildung	5.389	5.127	4.859	4.938					5.389	5.127	4.859	4.938
22	Kultur	83	88	85	83					83	88	85	83
24	Hochschulen	42	39	33	36	2.102	2.424	2.909	3.080	2.144	2.463	2.942	3.116
31	Arbeit	193	138	130	127					193	138	130	127
41	Jugend und Soziales	969	841	808	799					969	841	808	799
51	Gesundheit	376	331	294	308	104	47	46	47	480	378	340	355
68	Umwelt, Bau, Verkehr und Europa	1.010	872	653	651					1.010	872	653	651
71	Wirtschaft	94	102	86	96					94	102	86	96
81	Häfen	209	131	121	115					209	131	121	115
91	Finanzen / Personal	1.745	1.569	1.449	1.426					1.745	1.569	1.449	1.426
<b>Insgesamt</b>		<b>15.622</b>	<b>14.464</b>	<b>13.496</b>	<b>13.586</b>	<b>2.206</b>	<b>2.471</b>	<b>2.955</b>	<b>3.128</b>	<b>17.828</b>	<b>16.935</b>	<b>16.451</b>	<b>16.714</b>

<sup>1</sup> Ohne Abwesende, Auszubildende sowie ohne Refinanzierte.

## Anlage 4: Personalaufwand nach Produktplänen und Konzernbereichen (2000 bis 2010)

Produktplan	Kernverwaltung				Sonderhaushalte				Betriebe/Anstalten/Stiftungen				Gesamt			
	2000	2005	2009	2010	2000	2005	2009	2010	2000	2005	2009	2010	2000	2005	2009	2010
	T €															
01 Bürgerschaft	10.134	9.664	10.177	10.046	0	0	0	0	0	0	0	0	10.134	9.664	10.177	10.046
02 Rechnungshof	2.242	2.374	2.367	2.385	0	0	0	0	0	0	0	0	2.242	2.374	2.367	2.385
03 Senatskanzlei	8.766	7.928	7.741	7.823	0	0	0	0	0	0	0	901	8.766	7.928	7.741	8.724
05 Bundesangelegenheiten	1.469	1.553	1.493	1.512	0	0	0	0	0	0	0	0	1.469	1.553	1.493	1.512
06 Datenschutz	595	691	616	653	0	0	0	0	0	0	0	0	595	691	616	653
07 Inneres	142.468	148.517	152.577	155.299	0	0	0	0	0	0	0	0	142.468	148.517	152.577	155.299
08 ZGF	749	791	726	700	0	0	0	0	0	0	0	0	749	791	726	700
09 Staatsgerichtshof	39	38	37	38	0	0	0	0	0	0	0	0	39	38	37	38
11 Justiz	64.446	63.194	64.416	65.083	0	0	0	0	0	0	0	0	64.446	63.194	64.416	65.083
12 Sport	1.186	1.156	982	1.029	0	0	0	0	0	0	0	0	1.186	1.156	982	1.029
21 Bildung	288.736	285.867	288.132	289.144	0	0	0	0	0	0	0	0	288.736	285.867	288.132	289.144
22 Kultur	5.229	6.691	6.690	6.523	0	0	0	0	12.008	14.804	14.104	14.203	17.237	21.494	20.794	20.726
24 Hochschulen und Forschung	2.567	2.443	2.505	2.422	182.147	210.755	234.649	246.585	5.638	7.145	8.062	8.230	190.352	220.343	245.216	257.237
31 Arbeit	11.332	7.043	6.777	6.626	0	0	0	0	0	0	0	0	11.332	7.043	6.777	6.626
41 Jugend und Soziales	46.687	52.122	55.174	56.488	0	0	0	0	54.396	53.734	61.712	65.249	101.083	105.856	116.886	121.736
51 Gesundheit	21.889	21.071	22.452	23.343	5.541	3.430	3.217	3.319	0	0	0	0	27.430	24.501	25.669	26.663
68 Umwelt, Bau, Verkehr u. Europa	48.859	51.431	43.748	43.620	0	0	0	0	21.692	21.698	24.400	28.113	70.551	73.129	68.148	71.733
71 Wirtschaft	4.732	6.629	6.458	6.799	0	0	0	0	0	0	0	0	4.732	6.629	6.458	6.799
81 Häfen	10.263	7.398	7.739	7.618	0	0	0	0	0	0	0	0	10.263	7.398	7.739	7.618
91 Finanzen / Personal	76.045	79.599	76.017	79.143	0	0	0	0	33.368	38.910	40.393	40.487	109.413	118.510	116.411	119.631
92 Allgemeine Finanzen	270.504	315.087	359.239	373.552	0	0	0	0	0	0	0	0	270.504	315.087	359.239	373.552
<b>Insgesamt</b>	<b>1.018.935</b>	<b>1.071.288</b>	<b>1.116.064</b>	<b>1.139.849</b>	<b>187.688</b>	<b>214.185</b>	<b>237.866</b>	<b>249.904</b>	<b>127.103</b>	<b>136.290</b>	<b>148.671</b>	<b>157.182</b>	<b>1.333.725</b>	<b>1.421.763</b>	<b>1.502.601</b>	<b>1.546.935</b>



**Anlage 5: Bezüge der Beamten und Richter in der Kernverwaltung nach Produktplänen  
(2000 bis 2010)**

Produktplan		Kernverwaltung				Veränderung gegenüber	
		2000	2005	2009	2010	Vorjahr	2000
		T €					
01	Bürgerschaft	1.017	1.015	940	987	5,0 %	-3,0 %
02	Rechnungshof	1.877	1.869	1.893	1.882	-0,6 %	0,3 %
03	Senatskanzlei	2.989	3.032	2.623	2.757	5,1 %	-7,8 %
05	Bundesangelegenheiten	572	706	551	548	-0,4 %	-4,2 %
06	Datenschutz	303	353	290	316	9,0 %	4,4 %
07	Inneres	116.404	118.856	122.417	124.741	1,9 %	7,2 %
08	ZGF	281	276	225	192	-15,1 %	-31,9 %
11	Justiz	45.162	40.419	40.706	41.199	1,2 %	-8,8 %
12	Sport	285	255	289	304	5,2 %	6,8 %
21	Bildung	170.527	199.630	204.475	206.781	1,1 %	21,3 %
22	Kultur	1.110	1.513	1.570	1.486	-5,4 %	33,9 %
24	Hochschulen und Forschung	1.372	1.250	1.339	1.448	8,2 %	5,6 %
31	Arbeit	3.572	2.856	2.852	2.764	-3,1 %	-22,6 %
41	Jugend und Soziales	17.345	19.153	19.059	18.994	-0,3 %	9,5 %
51	Gesundheit	5.237	4.500	4.138	4.084	-1,3 %	-22,0 %
68	Umwelt, Bau, Verkehr u. Europa	14.683	13.764	11.742	11.350	-3,3 %	-22,7 %
71	Wirtschaft	2.420	3.035	3.236	3.376	4,3 %	39,5 %
81	Häfen	2.912	2.079	2.039	1.983	-2,7 %	-31,9 %
91	Finanzen / Personal	49.164	49.487	49.827	50.071	0,5 %	1,8 %
92	Allgemeine Finanzen	2.816	-5	3	0	-100,0 %	-100,0 %
<b>Gesamt</b>		<b>440.049</b>	<b>464.045</b>	<b>470.215</b>	<b>475.264</b>	<b>1,1 %</b>	<b>8,0 %</b>

**Anlage 6: Entgelte der Arbeitnehmer in der Kernverwaltung nach Produktplänen (2000 bis 2010)**

Produktplan		Kernverwaltung				Veränderung gegenüber	
		2000	2005	2009	2010	Vorjahr	2000
		T €					
01	Bürgerschaft	1.558	1.773	2.042	1.990	-2,6 %	27,7 %
02	Rechnungshof	365	454	420	431	2,7 %	18,2 %
03	Senatskanzlei	4.742	3.613	3.856	3.767	-2,3 %	-20,6 %
05	Bundesangelegenheiten	783	795	922	956	3,7 %	22,1 %
06	Datenschutz	292	326	311	325	4,4 %	11,2 %
07	Inneres	22.094	24.516	24.428	24.831	1,7 %	12,4 %
08	ZGF	468	512	500	499	-0,2 %	6,6 %
11	Justiz	16.159	18.174	19.599	19.831	1,2 %	22,7 %
12	Sport	901	882	673	707	5,0 %	-21,5 %
21	Bildung	111.205	77.802	75.203	74.031	-1,6 %	-33,4 %
22	Kultur	4.081	4.592	4.842	4.799	-0,9 %	17,6 %
24	Hochschulen und Forschung	1.195	1.151	1.111	932	-16,1 %	-22,0 %
31	Arbeit	7.758	3.997	3.727	3.690	-1,0 %	-52,4 %
41	Jugend und Soziales	28.907	31.546	34.815	36.354	4,4 %	25,8 %
51	Gesundheit	15.684	15.423	16.534	17.254	4,4 %	10,0 %
68	Umwelt, Bau, Verkehr u. Europa	34.025	36.905	31.315	31.564	0,8 %	-7,2 %
71	Wirtschaft	2.296	3.414	3.174	4.825	52,0 %	110,2 %
81	Häfen	7.326	4.893	4.905	5.017	2,3 %	-31,5 %
91	Finanzen / Personal	26.567	27.239	23.419	26.313	12,4 %	-1,0 %
92	Allgemeine Finanzen	0	-182	0	0		
<b>Gesamt</b>		<b>286.406</b>	<b>257.826</b>	<b>251.796</b>	<b>258.116</b>	<b>2,5 %</b>	<b>-9,9 %</b>

**Anlage 7: Anteile der Produktpläne an den Gesamtausgaben (2000 bis 2010)**

Produktplan						Veränderung gegenüber	
		2000	2005	2009	2010	Vorjahr	2000
01	Bürgerschaft	0,8 %	0,7 %	0,7 %	0,6 %	0,0%	-0,1%
02	Rechnungshof	0,2 %	0,2 %	0,2 %	0,2 %	0,0%	0,0%
03	Senatskanzlei	0,7 %	0,6 %	0,5 %	0,6 %	0,0%	-0,1%
05	Bundesangelegenheiten	0,1 %	0,1 %	0,1 %	0,1 %	0,0%	0,0%
06	Datenschutz	0,0 %	0,0 %	0,0 %	0,0 %	0,0%	0,0%
07	Inneres	10,7 %	10,4 %	10,2 %	10,0 %	-0,1%	-0,6%
08	ZGF	0,1 %	0,1 %	0,0 %	0,0 %	0,0%	0,0%
09	Staatsgerichtshof	0,0 %	0,0 %	0,0 %	0,0 %	0,0%	0,0%
11	Justiz	4,8 %	4,4 %	4,3 %	4,2 %	-0,1%	-0,6%
12	Sport	0,1 %	0,1 %	0,1 %	0,1 %	0,0%	0,0%
21	Bildung	21,6 %	20,1 %	19,2 %	18,7 %	-0,5%	-3,0%
22	Kultur	1,3 %	1,5 %	1,4 %	1,3 %	0,0%	0,0%
24	Hochschulen und Forschung	14,3 %	15,5 %	16,3 %	16,6 %	0,3%	2,4%
31	Arbeit	0,8 %	0,5 %	0,5 %	0,4 %	0,0%	-0,4%
41	Jugend und Soziales	7,6 %	7,4 %	7,8 %	7,9 %	0,1%	0,3%
51	Gesundheit	2,1 %	1,7 %	1,7 %	1,7 %	0,0%	-0,3%
68	Umwelt, Bau, Verkehr u. Europa	5,3 %	5,1 %	4,5 %	4,6 %	0,1%	-0,7%
71	Wirtschaft	0,4 %	0,5 %	0,4 %	0,4 %	0,0%	0,1%
81	Häfen	0,8 %	0,5 %	0,5 %	0,5 %	0,0%	-0,3%
91	Finanzen / Personal	8,2 %	8,3 %	7,7 %	7,7 %	0,0%	-0,5%
92	Allgemeine Finanzen	20,3 %	22,2 %	23,9 %	24,1 %	0,2%	3,9%
<b>Insgesamt</b>		<b>100,0 %</b>	<b>100,0 %</b>	<b>100,0 %</b>	<b>100,0 %</b>		

**Anlage 8: Soll-Ist-Vergleich des Beschäftigungsvolumens nach Produktplänen  
(Stand: 01.12.2010)**

Produktplan		Volumen (01.12.2010)		Differenz	
		Ist	Soll	absolut	in %
01	Bürgerschaft	50,7	57,9	-7,2	-12,4%
12	Sport	21,7	24,0	-2,3	-9,5%
02	Rechnungshof	39,0	41,8	-2,8	-6,8%
08	ZGF	10,5	11,2	-0,7	-6,4%
31	Arbeit	126,6	132,1	-5,4	-4,1%
81	Häfen	115,3	116,0	-0,6	-0,5%
68	Umwelt, Bau, Verkehr und Europa	651,0	651,6	-0,6	-0,1%
07	Inneres	3.504,7	3.493,0	11,7	0,3%
51	Gesundheit	307,6	302,7	4,9	1,6%
91	Finanzen/Personal	1.425,9	1.400,9	25,1	1,8%
03	Senatskanzlei	113,0	110,6	2,4	2,1%
21	Bildung	4.937,8	4.806,1	131,7	2,7%
11	Justiz	1.231,6	1.182,3	49,4	4,2%
24	Hochschulen	35,6	33,7	2,0	5,8%
06	Datenschutz	11,3	10,5	0,8	7,7%
71	Wirtschaft	95,9	86,1	9,8	11,3%
05	Bundesangelegenheiten	25,7	22,9	2,8	12,3%
41	Jugend und Soziales	798,6	703,0	95,6	13,6%
22	Kultur	82,8	67,4	15,4	22,9%
<b>Insgesamt</b>		<b>13.585,5</b>	<b>13.253,6</b>	<b>331,9</b>	<b>2,5%</b>

**Anlage 9: Entwicklung der Anteile der Beschäftigten unter 35 Jahre nach Produktplänen und Konzernbereichen (2000 bis 2010)**

Produktplan		Beschäftigte insgesamt		Beschäftigte unter 35 Jahre				Veränd. d. Anteils geg. 2000
				absolut		in %		
		2000	2010	2000	2010	2000	2010	
<b>Kernverwaltung</b>								
01	Bürgerschaft	81	75	11	1	13,6 %	1,3 %	-12,2 %
02	Rechnungshof	48	42	3	1	6,3 %	2,4 %	-3,9 %
03	Senat und Senatskanzlei	200	143	13	16	6,5 %	11,2 %	4,7 %
05	Bundesangelegenheiten	27	31	8	3	29,6 %	9,7 %	-20,0 %
06	Datenschutz	14	15	2	3	14,3 %	20,0 %	5,7 %
07	Inneres	3.963	3.809	812	959	20,5 %	25,2 %	4,7 %
08	ZGF	17	14	1	0	5,9 %	0,0 %	-5,9 %
11	Justiz	1.711	1.496	364	239	21,3 %	16,0 %	-5,3 %
12	Sport	41	28	3	1	7,3 %	3,6 %	-3,7 %
21	Bildung	6.695	6.536	189	782	2,8 %	12,0 %	9,1 %
22	Kultur	130	130	13	10	10,0 %	7,7 %	-2,3 %
24	Hochschulen	59	48	2	1	3,4 %	2,1 %	-1,3 %
31	Arbeit	330	162	50	9	15,2 %	5,6 %	-9,6 %
41	Jugend und Soziales	1.333	1.351	142	221	10,7 %	16,4 %	5,7 %
51	Gesundheit	500	454	45	29	9,0 %	6,4 %	-2,6 %
68	Umwelt, Bau, Verkehr und Europa	1.211	893	155	57	12,8 %	6,4 %	-6,4 %
71	Wirtschaft	134	146	32	10	23,9 %	6,8 %	-17,0 %
81	Häfen	242	137	24	6	9,9 %	4,4 %	-5,5 %
91	Finanzen / Personal	2.136	1.829	488	257	22,8 %	14,1 %	-8,8 %
94	ISP		1			0,0 %	0,0 %	0,0 %
<b>Ausgliederungen</b>								
03	Senat und Senatskanzlei		18		3	0,0 %	16,7 %	16,7 %
22	Kultur	407	397	36	29	8,8 %	7,3 %	-1,5 %
24	Hochschulen	3.922	4.654	1.078	1.285	27,5 %	27,6 %	0,1 %
41	Jugend und Soziales	1.913	2.021	376	313	19,7 %	15,5 %	-4,2 %
51	Gesundheit	138	60	9	1	6,5 %	1,7 %	-4,9 %
68	Umwelt, Bau, Verkehr und Europa	609	686	123	47	20,2 %	6,9 %	-13,3 %
91	Finanzen / Personal	1.139	1.160	109	59	9,6 %	5,1 %	-4,5 %

**Anlage 10: Entwicklung der Anteile der Beschäftigten über 55 Jahre nach  
Produktplänen und Konzernbereichen (2000 bis 2010)**

Produktplan		Beschäftigte insgesamt		Beschäftigte über 55 Jahre				Veränd. d. Anteils geg. 2000
				absolut		in %		
		2000	2010	2000	2010	2000	2010	
<b>Kernverwaltung</b>								
01	Bürgerschaft	81	75	23	16	28,4 %	21,3 %	-7,1 %
02	Rechnungshof	48	42	16	18	33,3 %	42,9 %	9,5 %
03	Senat und Senatskanzlei	200	143	64	51	32,0 %	35,7 %	3,7 %
05	Bundesangelegenheiten	27	31	4	10	14,8 %	32,3 %	17,4 %
06	Datenschutz	14	15	3	3	21,4 %	20,0 %	-1,4 %
07	Inneres	3.963	3.809	562	583	14,2 %	15,3 %	1,1 %
08	ZGF	17	14	3	7	17,6 %	50,0 %	32,4 %
11	Justiz	1.711	1.496	341	298	19,9 %	19,9 %	0,0 %
12	Sport	41	28	15	9	36,6 %	32,1 %	-4,4 %
21	Bildung	6.695	6.536	2.008	2.698	30,0 %	41,3 %	11,3 %
22	Kultur	130	130	36	48	27,7 %	36,9 %	9,2 %
24	Hochschulen	59	48	16	24	27,1 %	50,0 %	22,9 %
31	Arbeit	330	162	68	57	20,6 %	35,2 %	14,6 %
41	Jugend und Soziales	1.333	1.351	222	399	16,7 %	29,5 %	12,9 %
51	Gesundheit	500	454	103	143	20,6 %	31,5 %	10,9 %
68	Umwelt, Bau, Verkehr und Europa	1.211	893	276	253	22,8 %	28,3 %	5,5 %
71	Wirtschaft	134	146	24	37	17,9 %	25,3 %	7,4 %
81	Häfen	242	137	83	40	34,3 %	29,2 %	-5,1 %
91	Finanzen / Personal	2.136	1.829	298	487	14,0 %	26,6 %	12,7 %
94	ISP	0	1	0	0	0,0 %	0,0 %	0,0 %
<b>Ausgliederungen</b>								
03	Senat und Senatskanzlei	0	18	0	6	0,0 %	33,3 %	33,3 %
22	Kultur	407	397	92	173	22,6 %	43,6 %	21,0 %
24	Hochschulen	3.922	4.654	768	775	19,6 %	16,7 %	-2,9 %
41	Jugend und Soziales	1.913	2.021	146	464	7,6 %	23,0 %	15,3 %
51	Gesundheit	138	60	19	23	13,8 %	38,3 %	24,6 %
68	Umwelt, Bau, Verkehr und Europa	609	686	118	189	19,4 %	27,6 %	8,2 %
91	Finanzen / Personal	1.139	1.160	171	425	15,0 %	36,6 %	21,6 %

### Anlage 11: Entwicklung der Frauenquote nach Produktplänen und Konzernbereichen (2000 bis 2010)

Produktplan		Beschäftigte insgesamt		darunter Frauen				Veränd. d. Anteils geg. 2000
				absolut		in %		
		2000	2010	2000	2010	2000	2010	
<b>Kernverwaltung</b>								
01	Bürgerschaft	81	75	55	55	67,9 %	73,3 %	5,4 %
02	Rechnungshof	48	42	16	21	33,3 %	50,0 %	16,7 %
03	Senat und Senatskanzlei	200	143	112	83	56,0 %	58,0 %	2,0 %
05	Bundesangelegenheiten	27	31	17	21	63,0 %	67,7 %	4,8 %
06	Datenschutz	14	15	7	12	50,0 %	80,0 %	30,0 %
07	Inneres	3.963	3.809	806	1.035	20,3 %	27,2 %	6,8 %
08	ZGF	17	14	17	14	100,0 %	100,0 %	0,0 %
11	Justiz	1.711	1.496	808	824	47,2 %	55,1 %	7,9 %
12	Sport	41	28	24	11	58,5 %	39,3 %	-19,3 %
21	Bildung	6.695	6.536	3.966	4.310	59,2 %	65,9 %	6,7 %
22	Kultur	130	130	61	60	46,9 %	46,2 %	-0,8 %
24	Hochschulen	59	48	33	34	55,9 %	70,8 %	14,9 %
31	Arbeit	330	162	190	110	57,6 %	67,9 %	10,3 %
41	Jugend und Soziales	1.333	1.351	851	887	63,8 %	65,7 %	1,8 %
51	Gesundheit	500	454	270	275	54,0 %	60,6 %	6,6 %
68	Umwelt, Bau, Verkehr und Europa	1.211	893	414	400	34,2 %	44,8 %	10,6 %
71	Wirtschaft	134	146	62	77	46,3 %	52,7 %	6,5 %
81	Häfen	242	137	53	29	21,9 %	21,2 %	-0,7 %
91	Finanzen / Personal	2.136	1.829	1.083	994	50,7 %	54,3 %	3,6 %
94	ISP		1			0,0 %	0,0 %	0,0 %
<b>Ausgliederungen</b>								
03	Senat und Senatskanzlei		18		8	0,0 %	44,4 %	44,4 %
22	Kultur	407	397	292	286	71,7 %	72,0 %	0,3 %
24	Hochschulen	3.922	4.654	1.754	2.300	44,7 %	49,4 %	4,7 %
41	Jugend und Soziales	1.913	2.021	1.563	1.710	81,7 %	84,6 %	2,9 %
51	Gesundheit	138	60	119	49	86,2 %	81,7 %	-4,6 %
68	Umwelt, Bau, Verkehr und Europa	609	686	151	211	24,8 %	30,8 %	6,0 %
91	Finanzen / Personal	1.139	1.160	709	744	62,2 %	64,1 %	1,9 %

### Anlage 12: Entwicklung der Teilzeitquote nach Produktplänen und Konzernbereichen (2000 bis 2010)

Produktplan		Beschäftigte insgesamt		darunter Teilzeit				Veränd. d. Anteils geg. 2000
				absolut		in %		
		2000	2010	2000	2010	2000	2010	
<b>Kernverwaltung</b>								
01	Bürgerschaft	81	75	32	32	39,5 %	42,7 %	3,2 %
02	Rechnungshof	48	42	9	8	18,8 %	19,0 %	0,3 %
03	Senat und Senatskanzlei	200	143	55	36	27,5 %	25,2 %	-2,3 %
05	Bundesangelegenheiten	27	31	2	5	7,4 %	16,1 %	8,7 %
06	Datenschutz	14	15	4	5	28,6 %	33,3 %	4,8 %
07	Inneres	3.963	3.809	315	379	7,9 %	10,0 %	2,0 %
08	ZGF	17	14	6	11	35,3 %	78,6 %	43,3 %
11	Justiz	1.711	1.496	376	377	22,0 %	25,2 %	3,2 %
12	Sport	41	28	16	6	39,0 %	21,4 %	-17,6 %
21	Bildung	6.695	6.536	3.058	3.069	45,7 %	47,0 %	1,3 %
22	Kultur	130	130	38	32	29,2 %	24,6 %	-4,6 %
24	Hochschulen	59	48	19	16	32,2 %	33,3 %	1,1 %
31	Arbeit	330	162	94	66	28,5 %	40,7 %	12,3 %
41	Jugend und Soziales	1.333	1.351	434	453	32,6 %	33,5 %	1,0 %
51	Gesundheit	500	454	159	185	31,8 %	40,7 %	8,9 %
68	Umwelt, Bau, Verkehr und Europa	1.211	893	212	237	17,5 %	26,5 %	9,0 %
71	Wirtschaft	134	146	30	46	22,4 %	31,5 %	9,1 %
81	Häfen	242	137	48	17	19,8 %	12,4 %	-7,4 %
91	Finanzen / Personal	2.136	1.829	526	545	24,6 %	29,8 %	5,2 %
94	ISP		1			0,0 %	0,0 %	0,0 %
<b>Ausgliederungen</b>								
03	Senat und Senatskanzlei		18		8	0,0 %	44,4 %	44,4 %
22	Kultur	407	397	218	231	53,6 %	58,2 %	4,6 %
24	Hochschulen	3.922	4.654	1.349	1.790	34,4 %	38,5 %	4,1 %
41	Jugend und Soziales	1.913	2.021	1.106	1.408	57,8 %	69,7 %	11,9 %
51	Gesundheit	138	60	55	32	39,9 %	53,3 %	13,5 %
68	Umwelt, Bau, Verkehr und Europa	609	686	60	156	9,9 %	22,7 %	12,9 %
91	Finanzen / Personal	1.139	1.160	574	596	50,4 %	51,4 %	1,0 %



**Anlage 13: Schwerbehindertenquote nach Produktplänen in der Kernverwaltung (2010)**

Produktplan		Schwerbehindertenquote 2010
01	Bürgerschaft	8,97%
02	Rechnungshof	8,89%
03	Senat und Senatskanzlei	11,88%
05	Bundesangelegenheiten	6,90%
06	Datenschutz	0,00%
07	Inneres	3,80%
08	ZGF	5,88%
11	Justiz	5,17%
12	Sport	17,65%
21	Bildung	4,51%
22	Kultur	3,76%
24	Hochschulen	3,85%
31	Arbeit	14,23%
41	Jugend und Soziales	9,43%
51	Gesundheit	7,67%
68	Umwelt, Bau, Verkehr und Europa	8,43%
71	Wirtschaft	3,55%
81	Häfen	10,34%
91	Finanzen / Personal	14,17%
<b>Insgesamt</b>		<b>6,37%</b>

**Anlage 14: Stellenindex aktiv und Versorgung nach Produktplänen und Konzernbereichen (2000 bis 2010)**

Produktplan	aktiv				Versorgung			
	Kernverwaltung		Ausgliederungen		Kernverwaltung		Sonderhaushalte	
	2000	2010	2000	2010	2000	2010	2000	2010
01 Bürgerschaft	1,10	1,17			2,08	1,93		
02 Rechnungshof	1,53	1,55			1,74	1,76		
03 Senatskanzlei	1,22	1,28			1,70	1,80		
05 Bundesangelegenheiten	1,33	1,26			2,49	2,02		
06 Datenschutz	1,34	1,42			1,13	1,88		
07 Inneres	1,03	1,06			1,13	1,15		
08 ZGF	1,39	1,55			2,58	1,66		
11 Justiz	1,13	1,16			1,32	1,34		
12 Sport	0,90	0,98			1,22	1,22		
21 Bildung	1,35	1,37			1,43	1,43		
22 Kultur	1,15	1,22	1,06	1,01	1,42	1,40		
24 Hochschulen	1,37	1,36	1,41	1,39	1,70	1,71	2,14	2,21
31 Arbeit	1,08	1,14			1,38	1,34		
41 Jugend u. Soziales	1,13	1,10	0,96	0,94	1,30	1,29		
51 Gesundheit	1,19	1,18	1,07	1,18	1,40	1,39	1,63	1,68
68 Bau, Umwelt u. Verkehr	1,13	1,21	0,94	0,96	1,32	1,37		
71 Wirtschaft	1,34	1,38			1,70	1,78		
81 Häfen	1,10	1,18			1,38	1,45		
91 Finanzen/Personal	1,13	1,16	0,98	0,96	1,36	1,36		
<b>Insgesamt</b>	<b>1,19</b>	<b>1,21</b>	<b>1,18</b>	<b>1,19</b>	<b>1,33</b>	<b>1,34</b>	<b>2,12</b>	<b>1,34</b>

**Anlage 15: Personalbestand der Versorgungsempfänger nach Produktplänen/  
Versorgungsbereichen (2000 bis 2010)**

Produktplan / Versorgungsbereich		Beamtenversorgung				Ruhelohnversorgung			
		2000	2005	2009	2010	2000	2005	2009	2010
<b>01</b>	<b>Bürgerschaft</b>	13	18	20	21	21	20	26	24
<b>02</b>	<b>Rechnungshof</b>	50	51	55	53	5	4	3	2
<b>03</b>	<b>Senat und Senatskanzlei</b>	44	43	43	43	39	42	37	34
<b>05</b>	<b>Bund und Europa</b>	7	12	13	13	2	3	1	1
<b>06</b>	<b>Datenschutz</b>	2	2	6	6	0			0
<b>07</b>	<b>Inneres</b>	2.570	2.723	2.768	2.759	401	413	410	406
07-1	Polizei	1.893	1.971	1.954	1.938	153	159	167	169
07-2	Feuerwehr	451	505	550	563	20	21	23	23
07-3	Öffentliche Ordnung (Inneres)	56	62	72	70	85	90	93	89
07-4	Sonstiges Inneres	170	185	192	188	143	143	127	125
<b>08</b>	<b>Gleichberechtigung der Frau</b>	1	1	3	4	0		1	1
<b>11</b>	<b>Justiz</b>	925	999	1.069	1.077	109	105	108	109
11-1	Gerichte und Staatsanwaltschaften	31	559	589	601	3	22	25	26
11-2	Sonstiges Justiz	506	16	20	20	17	1	1	1
11-4	Justizvollzug	357	385	460	456	0		80	80
11-9	ausgegliederte Justizbereiche	31	39		0	89	82	2	2
<b>12</b>	<b>Sport</b>	3	3	3	3	57	60	54	54
<b>21</b>	<b>Bildung</b>	2.884	3.465	4.130	4.310	1.932	1.897	1.754	1.730
21-1	Schulen	2.674	3.217	3.821	3.992	1.846	1.801	1.655	1.625
21-2	Sonstiges Bildung	210	248	309	318	86	96	99	105
<b>22</b>	<b>Kultur</b>	72	76	88	89	171	180	173	172
22-1	Kultur	23	22	28	29	32	37	40	39
22-9	ausgegliederte Kulturbereiche	49	54	60	60	139	143	133	133
<b>24</b>	<b>Hochschulen und Forschung</b>	8	15	15	15	16	9	8	7
24-1	Hochschulen und Forschung	8	15	15	15	8	7	7	6
24-9	sonst. ausgegl. Wissenschaftsbereiche	0			0	8	2	1	1
<b>31</b>	<b>Arbeit</b>	158	145	142	139	53	43	41	40
31-1	Arbeit	158	144	140	137	53	43	41	40
31-9	ausgegliederte Arbeitsbereiche	0	1	2	2	0			0
<b>41</b>	<b>Jugend und Soziales</b>	207	260	314	331	464	492	486	488
41-1	Tagesbetreuung	180	232	280	297	169	175	162	161
41-2	Sonstiges Jugend und Soziales	17	17	21	23	259	282	289	293
41-9	ausgegliederte Sozialbereiche	10	11	13	11	36	35	35	34
<b>51</b>	<b>Gesundheit</b>	132	127	129	125	126	118	98	94
51-1	Gesundheit	131	111	115	111	126	106	90	87
51-9	ausgegliederte Gesundheitsbereiche	1	16	14	14	0	12	8	7
<b>68</b>	<b>Bau, Umwelt, Verkehr und Europa</b>	599	634	674	672	1.983	2.008	1.888	1.856
68-1	Bau, Umwelt und Verkehr	336	372	429	430	465	439	403	392
68-2	Öffentliche Ordnung (Bau)	19	20		0	16	13		0
68-9	ausgegliederte Bau- und Umweltbereiche	244	242	245	242	1.502	1.556	1.485	1.464
<b>71</b>	<b>Wirtschaft</b>	28	45	53	53	11	11	12	12
<b>81</b>	<b>Häfen</b>	168	162	162	164	552	556	512	504
81-1	Häfen	168	156	150	151	552	552	504	492
81-9	ausgegliederte Häfenbereiche	0	6	12	13	0	4	8	12
<b>91</b>	<b>Finanzen / Personal</b>	726	805	924	939	132	152	169	179
91-1	Finanzverwaltung	539	591	681	699	66	74	71	69
91-2	Sonstiges Finanzen/Personal	19	37	45	45	5	4	7	7
91-9	ausgegl. Finanz- und Personalbereiche	168	177	198	195	61	74	91	103
<b>92</b>	<b>Zentral</b>	4			0	19	1		1
<b>Summe</b>	<b>Kernverwaltung</b>	<b>8.601</b>	<b>9.586</b>	<b>10.611</b>	<b>10.816</b>	<b>6.093</b>	<b>6.114</b>	<b>5.781</b>	<b>5.714</b>
24-2	Hochschulsonderhaushalte	407	627	782	791	267	306	311	309
24-9	sonst. ausgegl. Wissenschaftsbereiche	0		2	2	67	82	91	86
51-9	ausgegliederte Gesundheitsbereiche	17	19	17	16	31	30	27	27
<b>Summe</b>	<b>Sonderhaushalte</b>	<b>424</b>	<b>646</b>	<b>801</b>	<b>809</b>	<b>365</b>	<b>418</b>	<b>429</b>	<b>422</b>
<b>Insgesamt</b>		<b>9.025</b>	<b>10.232</b>	<b>11.412</b>	<b>11.625</b>	<b>6.458</b>	<b>6.532</b>	<b>6.210</b>	<b>6.136</b>

**Anlage 16: Volumen der Versorgungsempfänger nach Produktplänen und Versorgungsbereichen (2000 bis 2010)**

Produktplan / Versorgungsbereich	Beamtenversorgung				Ruhelohnversorgung			
	2000	2005	2009	2010	2000	2005	2009	2010
<b>01</b> <b>Bürgerschaft</b>	7	10	12	12	3	2	3	3
<b>02</b> <b>Rechnungshof</b>	31	31	34	32	0	0	0	0
<b>03</b> <b>Senat und Senatskanzlei</b>	24	23	25	24	4	4	4	4
<b>05</b> <b>Bund und Europa</b>	5	8	7	8	0	0	0	0
<b>06</b> <b>Datenschutz</b>	1	1	3	3	0	0	0	0
<b>07</b> <b>Inneres</b>	1.494	1.601	1.628	1.622	52	54	64	65
07-1 Polizei	1.093	1.155	1.154	1.144	20	21	25	26
07-2 Feuerwehr	269	304	322	331	3	3	4	4
07-3 Öffentliche Ordnung (Inneres)	31	35	41	40	12	12	15	15
07-4 Sonstiges Inneres	101	108	111	108	18	18	19	20
<b>08</b> <b>Gleichberechtigung der Frau</b>	1	1	2	3	0	0	0	0
<b>11</b> <b>Justiz</b>	547	581	620	620	14	13	13	13
11-1 Gerichte und Staatsanwaltschaften	18	324	344	348	0	3	4	4
11-2 Sonstiges Justiz	296	10	13	13	2	0	0	0
11-4 Justizvollzug	211	222	263	260	0	0	9	8
11-9 ausgegliederte Justizbereiche	22	25	0	0	11	10	0	0
<b>12</b> <b>Sport</b>	1	1	1	1	8	9	9	9
<b>21</b> <b>Bildung</b>	1.755	2.082	2.473	2.570	245	243	183	184
21-1 Schulen	1.627	1.930	2.280	2.374	235	231	170	169
21-2 Sonstiges Bildung	128	153	193	196	10	12	13	15
<b>22</b> <b>Kultur</b>	39	40	49	49	20	23	21	21
22-1 Kultur	11	11	16	16	3	4	5	4
22-9 ausgegliederte Kulturbereiche	27	29	33	33	17	19	17	17
<b>24</b> <b>Hochschulen und Forschung</b>	5	9	10	10	2	1	1	1
24-1 Hochschulen und Forschung	5	9	10	10	1	1	1	1
24-9 sonst. ausgegl. Wissenschaftsbereiche	0	0	0	0	1	0	0	0
<b>31</b> <b>Arbeit</b>	90	81	81	79	6	6	6	6
31-1 Arbeit	90	80	79	78	6	6	6	6
31-9 ausgegliederte Arbeitsbereiche	0	1	1	1	0	0	0	0
<b>41</b> <b>Jugend und Soziales</b>	116	147	179	189	69	74	78	76
41-1 Tagesbetreuung	101	131	160	170	21	23	20	20
41-2 Sonstiges Jugend und Soziales	10	10	12	13	41	45	49	47
41-9 ausgegliederte Sozialbereiche	5	6	7	6	7	6	9	8
<b>51</b> <b>Gesundheit</b>	76	69	70	69	16	16	16	16
51-1 Gesundheit	75	63	65	64	16	14	15	14
51-9 ausgegliederte Gesundheitsbereiche	1	6	5	5	0	2	2	1
<b>68</b> <b>Bau, Umwelt, Verkehr und Europa</b>	314	336	363	360	246	263	348	346
68-1 Bau, Umwelt und Verkehr und Europa	172	195	231	230	56	56	72	71
68-2 Öffentliche Ordnung (Bau)	10	11	0	0	2	1		
68-9 ausgegliederte Bau- und Umweltbereiche	132	130	132	130	189	206	275	276
<b>71</b> <b>Wirtschaft</b>	16	25	28	28	1	1	2	2
<b>81</b> <b>Häfen</b>	89	83	85	86	63	66	94	95
81-1 Häfen	89	79	78	78	63	66	93	92
81-9 ausgegliederte Häfenbereiche	0	4	8	8	0	0	2	3
<b>91</b> <b>Finanzen / Personal</b>	420	463	523	534	15	18	24	26
91-1 Finanzverwaltung	311	336	382	393	7	9	9	9
91-2 Sonstiges Finanzen/Personal	12	22	27	27	1	1	1	1
91-9 ausgegl. Finanz- und Personalbereiche	98	105	115	114	7	9	14	16
<b>92</b> <b>Zentral</b>	2	0	0	0	3	0		1
<b>Summe Kernverwaltung</b>	<b>5.031</b>	<b>5.590</b>	<b>6.193</b>	<b>6.300</b>	<b>768</b>	<b>795</b>	<b>868</b>	<b>869</b>
24-2 Hochschulsonderhaushalte	246	382	467	475	36	42	42	54
24-9 sonst. ausgegl. Wissenschaftsbereiche	0	0	1	1	11	13	15	15
51-9 ausgegliederte Gesundheitsbereiche	9	11	8	8	5	5	6	6
<b>Summe Sonderhaushalte</b>	<b>255</b>	<b>393</b>	<b>477</b>	<b>484</b>	<b>52</b>	<b>60</b>	<b>63</b>	<b>75</b>
<b>Insgesamt</b>	<b>5.286</b>	<b>5.983</b>	<b>6.670</b>	<b>6.784</b>	<b>820</b>	<b>855</b>	<b>931</b>	<b>943</b>

### Anlage 17: Veränderungen der Anzahl der Versorgungsempfänger nach Produktplänen und Versorgungsbereichen (2000 bis 2010)

Produktplan / Versorgungsbereich		Versorgungsempfänger insgesamt				Veränderung 2010 zu 2000	
		2000	2005	2009	2010	absolut	%
<b>01</b>	<b>Bürgerschaft</b>	34	38	46	45	11	32%
<b>02</b>	<b>Rechnungshof</b>	55	55	58	55	0	0%
<b>03</b>	<b>Senat und Senatskanzlei</b>	83	85	80	77	-6	-7%
<b>05</b>	<b>Bund und Europa</b>	9	15	14	14	5	56%
<b>06</b>	<b>Datenschutz</b>	2	2	6	6	4	200%
<b>07</b>	<b>Inneres</b>	2.971	3.136	3.178	3.165	194	7%
07-1	Polizei	2.046	2.130	2.121	2.107	61	3%
07-2	Feuerwehr	471	526	573	586	115	24%
07-3	Öffentliche Ordnung (Inneres)	141	152	165	159	18	13%
07-4	Sonstiges Inneres	313	328	319	313	0	0%
<b>08</b>	<b>Gleichberechtigung der Frau</b>	1	1	4	5	4	400%
<b>11</b>	<b>Justiz</b>	1.034	1.104	1.177	1.186	152	15%
11-1	Gerichte und Staatsanwaltschaften	34	581	614	627	593	1744%
11-2	Sonstiges Justiz	523	17	21	21	-502	-96%
11-4	Justizvollzug	357	385	540	536	179	50%
11-9	ausgegliederte Justizbereiche	120	121	2	2	-118	-98%
<b>12</b>	<b>Sport</b>	60	63	57	57	-3	-5%
<b>21</b>	<b>Bildung</b>	4.816	5.362	5.884	6.040	1.224	25%
21-1	Schulen	4.520	5.018	5.476	5.617	1.097	24%
21-2	Sonstiges Bildung	296	344	408	423	127	43%
<b>22</b>	<b>Kultur</b>	243	256	261	261	18	7%
22-1	Kultur	55	59	68	68	13	24%
22-9	ausgegliederte Kulturbereiche	188	197	193	193	5	3%
<b>24</b>	<b>Hochschulen und Forschung</b>	24	24	23	22	-2	-8%
24-1	Hochschulen und Forschung	16	22	22	21	5	31%
24-9	sonst. ausgegl. Wissenschaftsbereiche	8	2	1	1	-7	-88%
<b>31</b>	<b>Arbeit</b>	211	188	183	179	-32	-15%
31-1	Arbeit	211	187	181	177	-34	-16%
31-9	ausgegliederte Arbeitsbereiche	0	1	2	2	2	100%
<b>41</b>	<b>Jugend und Soziales</b>	671	752	800	819	148	22%
41-1	Tagesbetreuung	349	407	442	458	109	31%
41-2	Sonstiges Jugend und Soziales	276	299	310	316	40	14%
41-9	ausgegliederte Sozialbereiche	46	46	48	45	-1	-2%
<b>51</b>	<b>Gesundheit</b>	258	245	227	219	-39	-15%
51-1	Gesundheit	257	217	205	198	-59	-23%
51-9	ausgegliederte Gesundheitsbereiche	1	28	22	21	20	2000%
<b>68</b>	<b>Bau, Umwelt, Verkehr und Europa</b>	2.582	2.642	2.562	2.528	-54	-2%
68-1	Bau, Umwelt und Verkehr und Europa	801	811	832	822	21	3%
68-2	Öffentliche Ordnung (Bau)	35	33	0	0	-35	-100%
68-9	ausgegliederte Bau- und Umweltbereiche	1.746	1.798	1.730	1.706	-40	-2%
<b>71</b>	<b>Wirtschaft</b>	39	56	65	65	26	67%
<b>81</b>	<b>Häfen</b>	720	718	674	668	-52	-7%
81-1	Häfen	720	708	654	643	-77	-11%
81-9	ausgegliederte Häfenbereiche	0	10	20	25	25	100%
<b>91</b>	<b>Finanzen / Personal</b>	858	957	1.093	1.118	260	30%
91-1	Finanzverwaltung	605	665	752	768	163	27%
91-2	Sonstiges Finanzen/Personal	24	41	52	52	28	117%
91-9	ausgegl. Finanz- und Personalbereiche	229	251	289	298	69	30%
<b>92</b>	<b>Zentral</b>	23	1	0	1	-22	-96%
<b>Summe</b>	<b>Kernverwaltung</b>	<b>14.694</b>	<b>15.700</b>	<b>16.392</b>	<b>16.530</b>	<b>1.836</b>	<b>12%</b>
24-2	Hochschulsonderhaushalte	674	933	1.093	1.100	426	63%
24-9	sonst. ausgegl. Wissenschaftsbereiche	67	82	93	88	21	31%
51-9	ausgegliederte Gesundheitsbereiche	48	49	44	43	-5	-10%
<b>Summe</b>	<b>Sonderhaushalte</b>	<b>789</b>	<b>1.064</b>	<b>1.230</b>	<b>1.231</b>	<b>442</b>	<b>56%</b>
<b>Insgesamt</b>		<b>15.483</b>	<b>16.764</b>	<b>17.622</b>	<b>17.761</b>	<b>2.278</b>	<b>15%</b>

### Anlage 18: Versorgungsausgaben nach Produktplänen / Versorgungsbereichen (2000 bis 2010)

Produktplan/ Versorgungsbereich		Beamtenversorgung		Zusatzversorgung		Insgesamt	
		2000	2010	2000	2010	2000	2010
in Tsd. €							
<b>Kernverwaltung</b>							
<b>01</b>	<b>Bürgerschaft</b>	433	687	50	55	483	742
<b>02</b>	<b>Rechnungshof</b>	1.772	2.116	10	7	1.782	2.122
<b>03</b>	<b>Senat und Senatskanzlei</b>	1.273	1.618	86	81	1.360	1.699
<b>05</b>	<b>Bundesangelegenheiten</b>	429	652	3	1	431	652
<b>06</b>	<b>Datenschutz</b>	48	205	0	0	48	205
<b>07</b>	<b>Inneres</b>	57.660	69.822	1.051	1.255	58.712	71.077
07-1	Polizei	41.464	49.244	394	508	41.858	49.752
07-2	Feuerwehr	10.031	13.101	59	83	10.090	13.184
07-3	Öffentliche Ordnung (Inneres)	1.201	1.605	236	290	1.437	1.895
07-4	Sonstiges Inneres	4.964	5.872	362	374	5.326	6.247
<b>08</b>	<b>Gleichberechtigung der Frau</b>	41	139	0	6	41	144
<b>11</b>	<b>Justiz</b>	23.985	30.064	238	247	24.223	30.312
11-1	Gerichte und Staatsanwaltschaften	14.596	19.189	32	73	14.629	19.262
11-2	Sonstiges Justiz	1.181	886	14	7	1.194	893
11-4	Justizvollzug	7.405	9.989	0	165	7.405	10.154
11-9	ausgegliederte Justizbereiche	803	0	192	3	995	3
<b>12</b>	<b>Sport</b>	39	40	159	182	199	222
<b>21</b>	<b>Bildung</b>	87.071	138.815	3.912	3.514	90.984	142.330
21-1	Schulen	79.855	126.866	3.719	3.240	83.574	130.106
21-2	Sonstiges Bildung	7.217	11.950	193	274	7.409	12.224
<b>22</b>	<b>Kultur</b>	1.945	2.547	396	412	2.341	2.959
22-1	Kultur	636	865	64	49	699	914
22-9	ausgegliederte Kulturbereiche	1.309	1.682	333	363	1.642	2.045
<b>24</b>	<b>Hochschulen und Forschung</b>	258	434	42	12	299	447
24-1	Hochschulen und Forschung	258	434	28	12	286	446
24-9	sonstige ausgegliederte Wissenschaftsbereiche	0	0	13	0	13	0
<b>31</b>	<b>Arbeit</b>	4.264	3.973	121	125	4.385	4.098
31-1	Arbeit	4.264	3.914	121	125	4.385	4.039
31-9	ausgegliederte Arbeitsbereiche	0	60	0	0	0	60
<b>41</b>	<b>Jugend und Soziales</b>	5.127	8.619	1.316	1.418	6.443	10.036
41-1	Tagesbetreuung	4.458	7.683	385	395	4.842	8.078
41-2	Sonstiges Jugend und Soziales	453	647	767	854	1.219	1.501
41-9	ausgegliederte Sozialbereiche	217	288	164	170	381	458
<b>51</b>	<b>Gesundheit</b>	4.266	3.715	367	291	4.633	4.006
51-1	Gesundheit	3.644	3.494	355	262	3.999	3.756
51-9	ausgegliederte Gesundheitsbereiche	622	221	12	28	633	250
<b>68</b>	<b>Umwelt, Bau, Verkehr und Europa</b>	15.223	18.032	5.636	6.668	20.858	24.700
68-1	Umwelt, Bau, Verkehr und Europa	7.305	11.660	869	1.366	8.174	13.026
68-2	Öffentliche Ordnung (Bau)	469	0	34	0	503	0
68-9	ausgegliederte Baubereiche	7.449	6.371	4.732	5.303	12.181	11.674
<b>71</b>	<b>Wirtschaft</b>	929	1.791	23	33	952	1.823
<b>81</b>	<b>Häfen</b>	4.231	4.129	1.680	1.833	5.911	5.961
81-1	Häfen	4.231	3.721	1.680	1.791	5.911	5.512
81-9	ausgegliederte Häfenbereiche	0	407	0	42	0	449
<b>91</b>	<b>Finanzen/Personal</b>	19.044	26.331	275	479	19.319	26.811
91-1	Finanzverwaltung	14.043	19.382	128	169	14.170	19.551
91-2	Sonstiges Finanzen/Personal	523	1.435	15	19	538	1.453
91-9	ausgegliederte Finanz- und Personalbereiche	4.479	5.515	132	292	4.611	5.807
<b>92</b>	<b>Zentral</b>	343	94	166	4	509	98
<b>Kernbereich insgesamt</b>		<b>228.381</b>	<b>313.821</b>	<b>15.531</b>	<b>16.623</b>	<b>243.912</b>	<b>330.444</b>
<b>Sonderhaushalte</b>							
24-2	Hochschulen und Forschung	17.108	32.864	651	844	17.759	33.708
24-9	sonst. ausgegl. Wissenschaftsbereiche	0	72	216	286	216	358
51-9	Gesundheit	522	523	111	108	633	631
<b>Sonderhaushalte insges.</b>		<b>17.630</b>	<b>33.459</b>	<b>978</b>	<b>1.238</b>	<b>18.608</b>	<b>34.697</b>
<b>Kernbereich und Sonderhaushalte insgesamt</b>		<b>246.011</b>	<b>347.281</b>	<b>16.510</b>	<b>17.861</b>	<b>262.520</b>	<b>365.142</b>

### Anlage 19: Ausgaben je Versorgungsurheber und Vollzeitäquivalent nach Produktplänen (2009 und 2010)

Produktplan/ Versorgungsbereich		Beamten- versorgung 09		Beamten- versorgung 10		Zusatz- versorgung 09		Zusatz- versorgung 09	
		Urheber	VZÄ	Urheber	VZÄ	Urheber	VZÄ	Urheber	VZÄ
<b>01</b>	<b>Bürgerschaft</b>	31.242	52.749	32.704	56.087	2.211	18.060	2.300	19.282
<b>02</b>	<b>Rechnungshof</b>	37.866	61.836	39.916	65.172	2.503	19.199	3.438	19.545
<b>03</b>	<b>Senat und Senatskanzlei</b>	38.450	66.145	37.621	66.858	2.227	19.983	2.379	20.415
<b>05</b>	<b>Bundesangelegenheiten</b>	49.641	88.514	50.119	81.424	339	12.019	549	19.460
<b>06</b>	<b>Datenschutz</b>	31.958	60.118	34.144	64.565				
<b>07</b>	<b>Inneres</b>	24.764	42.098	25.307	43.048	2.987	19.226	3.092	19.215
07-1	Polizei	24.850	42.070	25.410	43.058	2.866	18.933	3.005	19.895
07-2	Feuerwehr	22.841	39.018	23.270	39.579	3.480	18.569	3.628	19.345
07-3	Öffentliche Ordnung (Inneres)	21.841	38.675	22.926	40.606	3.201	19.664	3.255	19.329
07-4	Sonstiges Inneres	30.494	52.530	31.235	54.505	2.899	19.415	2.994	18.257
<b>08</b>	<b>Gleichberechtigung der Frau</b>	36.498	58.892	34.643	55.144	929	3.200	5.626	19.202
<b>11</b>	<b>Justiz</b>	27.692	47.764	27.915	48.455	2.364	19.830	2.270	18.589
11-1	Gerichte und Staatsanwaltschaften	31.953	54.789	31.928	55.126	2.760	19.529	2.802	17.241
11-2	Sonstiges Justiz	42.751	64.660	44.308	69.390	6.736	19.202	6.766	19.288
11-4	Justizvollzug	21.582	37.741	21.906	38.481	2.239	20.565	2.059	19.393
11-9	ausgegliederte Justizbereiche					225	1.600	1.555	12.876
<b>12</b>	<b>Sport</b>	13.191	40.173	13.323	40.743	3.332	19.336	3.373	19.278
<b>21</b>	<b>Bildung</b>	31.912	53.285	32.208	54.004	2.026	19.369	2.031	19.101
21-1	Schulen	31.491	52.766	31.780	53.434	1.999	19.412	1.994	19.130
21-2	Sonstiges Bildung	37.120	59.406	37.578	60.901	2.479	18.805	2.610	18.758
<b>22</b>	<b>Kultur</b>	26.522	47.711	28.618	52.093	2.120	17.282	2.395	19.304
22-1	Kultur	27.873	49.651	29.835	53.784	1.191	10.478	1.256	11.067
22-9	ausgegliederte Kulturbereiche	25.892	46.792	28.029	51.264	2.400	19.136	2.728	21.461
<b>24</b>	<b>Hochschulen und Forschung</b>	33.839	52.682	28.938	45.296	1.761	10.821	1.780	12.403
24-1	Hochschulen und Forschung	33.839	52.682	28.938	45.296	1.912	11.473	2.009	13.880
24-9	sonstige ausgegl. Wissenschaftsbereiche					710	5.226	403	2.962
<b>31</b>	<b>Arbeit</b>	27.789	48.945	28.585	50.285	3.128	19.938	3.127	19.419
31-1	Arbeit	27.764	49.021	28.567	50.374	3.128	19.938	3.127	19.419
31-9	ausgegliederte Arbeitsbereiche	29.508	44.407	29.806	45.081				
<b>41</b>	<b>Jugend und Soziales</b>	25.364	44.511	26.038	45.533	2.893	18.050	2.906	18.753
41-1	Tagesbetreuung	25.315	44.295	25.869	45.128	2.445	19.577	2.451	19.454
41-2	Sonstiges Jugend und Soziales	27.453	48.064	28.144	50.102	2.900	17.191	2.914	18.218
41-9	ausgegliederte Sozialbereiche	23.041	43.342	26.198	47.160	4.910	19.281	4.993	20.040
<b>51</b>	<b>Gesundheit</b>	29.025	53.395	29.720	53.945	3.238	19.424	3.091	18.634
51-1	Gesundheit	30.613	54.307	31.474	54.942	3.143	19.275	3.013	18.559
51-9	ausgegliederte Gesundheitsbereiche	15.984	42.240	15.811	41.939	4.314	20.735	4.066	19.351
<b>68</b>	<b>Umwelt, Bau, Verkehr und Europa</b>	26.425	49.125	26.833	50.113	3.554	19.285	3.593	19.258
68-1	Umwelt, Bau, Verkehr und Europa	26.474	49.165	27.117	50.646	3.454	19.203	3.483	19.356
68-2	Öffentliche Ordnung (Bau)								
68-9	ausgegliederte Baubereiche	26.337	49.056	26.328	49.166	3.581	19.306	3.622	19.232
<b>71</b>	<b>Wirtschaft</b>	33.660	62.748	33.784	64.515	2.597	19.744	2.716	19.213
<b>81</b>	<b>Häfen</b>	24.260	46.097	25.174	48.014	3.584	19.486	3.637	19.317
81-1	Häfen	23.763	45.928	24.644	47.873	3.591	19.535	3.640	19.534
81-9	ausgegliederte Häfenbereiche	30.469	47.805	31.338	49.342	3.171	16.483	3.488	13.103
<b>91</b>	<b>Finanzen/Personal</b>	27.706	48.939	28.042	49.320	2.550	18.159	2.678	18.672
91-1	Finanzverwaltung	27.386	48.833	27.728	49.285	2.419	19.461	2.449	19.508
91-2	Sonstiges Finanzen/Personal	33.096	55.890	31.883	52.956	3.229	18.272	2.655	19.302
91-9	ausgegl. Finanz- und Personalbereiche	27.580	47.677	28.280	48.571	2.599	17.307	2.834	18.183
<b>92</b>	<b>Zentral</b>							3.930	6.639
<b>Kernbereich insgesamt</b>		<b>28.556</b>	<b>48.928</b>	<b>29.015</b>	<b>49.817</b>	<b>2.872</b>	<b>19.127</b>	<b>2.909</b>	<b>19.136</b>
24-2	Hochschulen und Forschung	40.312	67.517	41.548	69.175	2.610	19.130	2.730	15.576
24-9	sonst. ausgegl. Wissenschaftsbereiche	37.810	52.203	35.863	49.789	3.150	18.924	3.331	19.353
51-9	Gesundheit	31.958	65.654	32.703	65.754	4.019	19.527	3.986	19.367
<b>Sonderhaushalte insges.</b>		<b>40.129</b>	<b>67.439</b>	<b>41.359</b>	<b>69.062</b>	<b>2.813</b>	<b>19.116</b>	<b>2.933</b>	<b>16.609</b>
<b>Insgesamt</b>		<b>29.368</b>	<b>50.251</b>	<b>29.874</b>	<b>51.191</b>	<b>2.868</b>	<b>19.126</b>	<b>2.911</b>	<b>18.937</b>

## Anlage 20: Versorgungsbezüge nach Konzernbereichen (2000 bis 2010)

Produktplan/ Versorgungsbereich		Kernverwaltung				Ausgliederungen*)				Insgesamt			
		2000	2005	2009	2010	2000	2005	2009	2010	2000	2005	2009	2010
in T€													
01	Bürgerschaft	483	512	682	742					483	512	682	742
02	Rechnungshof	1.782	1.858	2.090	2.122					1.782	1.858	2.090	2.122
03	Senat und Senatskanzlei	1.360	1.497	1.736	1.699					1.360	1.497	1.736	1.699
05	Bundesangelegenheiten	431	591	646	652					431	591	646	652
06	Datenschutz	48	68	192	205					48	68	192	205
07	Inneres	58.712	66.425	69.772	71.077					58.712	66.425	69.772	71.077
08	Gleichberechtigung der Frau	41	40	110	144					41	40	110	144
11	Justiz	23.228	26.118	29.858	30.309	995	1.102	0	3	24.223	27.220	29.858	30.312
12	Sport	199	237	220	222					199	237	220	222
21	Bildung	90.984	112.631	135.350	142.330					90.984	112.631	135.350	142.330
22	Kultur	699	736	828	914	1.642	1.784	1.873	2.045	2.341	2.520	2.701	2.959
24	Hochschulen und Forschung	286	446	521	446	17.989	26.769	32.699	34.067	18.275	27.215	33.220	34.513
31	Arbeit	4.385	3.960	4.015	4.039		32	59	60	4.385	3.992	4.074	4.098
41	Jugend und Soziales	6.062	7.598	8.899	9.579	381	428	471	458	6.443	8.026	9.370	10.036
51	Gesundheit	3.999	3.547	3.803	3.756	1.266	1.082	910	881	5.266	4.629	4.713	4.636
68	Umwelt, Bau, Verkehr u. Europa	8.677	11.408	12.749	13.026	12.181	11.747	11.770	11.674	20.858	23.155	24.520	24.700
71	Wirtschaft	952	1.465	1.815	1.823					952	1.465	1.815	1.823
81	Häfen	5.911	5.973	5.374	5.512		208	391	449	5.911	6.181	5.765	5.961
91	Finanzen/Personal	14.708	16.607	20.334	21.004	4.611	5.002	5.697	5.807	19.319	21.609	26.031	26.811
92	Allgemeine Finanzen	509	49	91	98					509	49	91	98
<b>Kernbereich insges.Insgesamt</b>		<b>223.455</b>	<b>261.766</b>	<b>299.085</b>	<b>309.699</b>	<b>39.065</b>	<b>48.154</b>	<b>53.871</b>	<b>55.442</b>	<b>262.520</b>	<b>309.919</b>	<b>352.956</b>	<b>365.142</b>

\* (Den Produktplänen zuzuordnende ausgegliederte Bereiche inkl. Hochschulsonderhaushalte und Sonderhaushalt Landesuntersuchungsamt)



**Anlage 21: Beihilfeausgaben nach Produktplänen (2010)**

Produktplan		Beschäftigte	Versorgungsempfänger	Gesamt
01	Bürgerschaft	37.073	64.011	101.085
02	Rechnungshof	71.516	206.716	278.231
03	Senat und Senatskanzlei	58.054	186.131	244.185
05	Bundesangelegenheiten	7.550	29.005	36.556
06	Datenschutz	12.066	7.717	19.783
07	Inneres	1.071.053	6.165.157	7.236.210
08	Gleichberechtigung der Frau	4.157	11.642	15.799
11	Justiz	1.571.620	2.739.644	4.311.263
12	Sport	16.860	4.108	20.969
21	Bildung	7.671.520	13.719.171	21.390.690
22	Kultur	52.819	263.559	316.379
24	Hochschulen und Forschung	41.437	9.600	51.038
31	Arbeit	123.433	475.760	599.192
41	Jugend und Soziales	960.585	707.748	1.668.333
51	Gesundheit	127.639	449.158	576.797
68	Umwelt, Bau, Verkehr und Europa	575.074	1.599.238	2.174.312
71	Wirtschaft	30.726	127.632	158.358
81	Häfen	171.473	397.441	568.913
91	Finanzen / Personal	2.096.494	2.655.046	4.751.539
92	Allgemeine Finanzen	20.723		20.723
<b>Summe Kernverwaltung</b>		<b>14.721.871</b>	<b>29.818.484</b>	<b>44.540.355</b>

**Anlage 22: Beschäftigte nach Statusgruppen sowie nach Produktplänen (2010)**

Produktplan		Kernverwaltung		Ausgliederungen		Kernverwaltung		Ausgliederungen	
		Beamte	Arbeitnehmer	Beamte	Arbeitnehmer	Beamte	Arbeitnehmer	Beamte	Arbeitnehmer
		absolut		absolut		in %		in %	
01	Bürgerschaft	20	55			27%	73%		
02	Rechnungshof	34	8			81%	19%		
03	Senatskanzlei	61	82	1	17	43%	57%	6%	94%
05	Bundesangelegenheiten	9	22			29%	71%		
06	Datenschutz	7	8			47%	53%		
07	Inneres	3.164	648			83%	17%		
08	ZGF	3	11			21%	79%		
11	Justiz	1.007	490			67%	33%		
12	Sport	8	20			29%	71%		
21	Bildung	4.907	1.628			75%	25%		
22	Kultur	30	101	50	348	23%	77%	13%	87%
24	Hochschulen	34	15	744	3.910	69%	31%	16%	84%
31	Arbeit	75	88			46%	54%		
41	Jugend und Soziales	509	851	56	1.965	37%	63%	3%	97%
51	Gesundheit	88	371	3	57	19%	81%	5%	95%
68	Bau, Umwelt, Verkehr und Europa	270	624	29	657	30%	70%	4%	96%
71	Wirtschaft	74	73			50%	50%		
81	Häfen	41	97			30%	70%		
91	Finanzen/Personal ohne Allg. Bew.	1.251	365	165	995	77%	23%	14%	86%
91	Allg. Bewilligungen	94	127			43%	57%		

**Anlage 23: Altersstruktur der Beschäftigten in der Kernverwaltung nach Produktplänen (2010)**

Alter	Produktplan																			
	01 Bürgerschaft	02 Rechnungshof	03 Senatskanzlei	05 Bundesangelegenheiten	06 Datenschutz	07 Inneres	08 ZGF	11 Justiz	12 Sport	21 Bildung	22 Kultur	24 Hochschulen	31 Arbeit	41 Jugend und Soziales	51 Gesundheit	68 Umwelt, Bau, Verkehr und Europa	71 Wirtschaft	81 Häfen	91 Finanzen/Personal	
19											1									2
20						1		1						2		1				4
21						4		5						3						4
22						19		4						6		1				4
23						42		11		1				3						12
24						33		9		2	1			8		2				16
25						44		15		6				14	3	1		1		23
26						59		6		11				19	1	1		1		18
27						101		8		44			1	23	2	4	1			23
28						92		18		75				18	1	3	1	1		25
29			2			114		31		88			1	22	2	3	1	1		28
30			2			98		21		82			1	27	3	4	1			23
31		1	1	1		100		19	1	118	1		1	19	5	8		1		24
32			4			93		33		104	4	1		20	6	6	3			14
33			1		1	81		26		127	1		3	18	3	10	2			19
34	1		6	2	2	78		32		124	2		2	20	3	13	1	1		19
35		1	3	1		74		37		128	2		5	19	3	12	1	3		35
36	2	1	3			62		40	1	118	1		3	16	4	12	2	2		36
37		1	1			73		41	1	131	3		2	15	7	16	5	3		42
38	3	1		1	1	69		38		118	2	3	1	21	14	13	2	2		40
39	1		4	2		89	1	42	1	147	4	1	4	18	7	13	8	1		46
40	3	2	4		1	72		47		143	4	1	3	19	9	21	4	1		42
41	3	1	3	3		113	1	44		157			6	25	8	29	6	8		47
42	4	3	2	2		126	1	64	2	179	4	1	7	30	9	37	7	2		45
43	2		3	2		99		52		169	4	2	6	39	18	35	9	4		49
44	4	1	7		3	94	1	52	1	167	6	1	4	44	15	30	4	4		51
45	3	1	3		1	92	1	45		113	2	2	6	45	23	29	3	5		50
46	2	1	6	1	1	123		40	2	133	3		3	43	22	31	4	3		61
47	4	1	7	1	1	128		38		137	2	1	6	34	18	51	10	10		44
48	6	2	3	1		124		35		136	6		5	33	18	24	5	8		52
49	3		4	1		156		51	1	147	3	2	4	39	10	37	6	6		48
50	2	1	4			136		49	2	132	1	2	5	49	16	25	3	5		50
51	3	1	3	1	1	140	1	38		136	7	2	7	37	21	30	6	1		76
52	5	2	3			139		61	1	136	5		4	54	21	35	1	7		61
53	2		4	2		137		60	2	161	8		2	54	12	33	5	5		82
54	3	1	4			132		41	1	172	2	2	4	49	20	36	5	5		66
55	3	2	5			91	1	44	3	196	4	3	9	53	12	35	4	7		67
56	1	1	6	1		110	3	34	1	247	3	2	3	52	19	32	5	7		66
57	1	2	5		1	104		37		268	3	1	7	63	11	24	4	5		60
58	3	1	3			101		37	3	314	10	2	7	65	17	37	3	6		66
59	4	5	4			116	1	49	1	335	6	8	6	47	16	27	8	5		63
60	3		6	2	1	54		29	1	369	3	6	3	40	23	36	5	3		61
61	1	4	7	1		43	1	27	1	353	8		6	43	18	30	5	3		50
62	1	2	12	3	1	17	1	30		323	5	3	11	44	20	30	4	6		63
63		3	3	1		22	1	26		243	5	1	9	24	13	25	1	2		32
64	1		3			14		30	1	202	4	2	6	23	5	11	2	3		23
65 u. älter	1		2	2		3			1	43	1			1	1	1				5

**Anlage 24: Altersstruktur der Beschäftigten in den Ausgliederungen nach Produktplänen (2010)**

Alter	Produktplan						
	03 Senatskanzlei	22 Kultur	24 Hochschulen	41 Jugend und Soziales	51 Gesundheit	68 Umwelt, Bau, Verkehr und Europa	91 Finanzen/Personal
19			2				
20			2	3		1	
21			4	7		2	
22		2	13	18		3	1
23			14	22		3	5
24		3	25	29		2	1
25			56	25		4	2
26		2	91	20	1	1	3
27		2	129	26		3	2
28			161	18		3	4
29		5	171	31		4	7
30		3	154	16		3	6
31		2	145	18		1	6
32	1	4	117	25		7	8
33		2	101	30		6	6
34	2	4	100	25		4	8
35		3	117	25		5	7
36		4	104	26	1	8	12
37		9	86	31		7	8
38		5	85	31	1	7	13
39		6	125	36	1	21	9
40	1	4	111	40	1	26	17
41		9	147	61	1	22	27
42		5	156	55		30	25
43	1	10	152	73	1	27	39
44		11	152	78	3	26	38
45		12	140	53	3	21	38
46		11	135	76	1	24	53
47		12	146	83	2	28	40
48		13	139	77	1	22	43
49	3	12	125	55	1	25	32
50	1	8	122	80	6	39	50
51		10	145	61		30	39
52	3	11	109	71	4	24	43
53		9	98	81	3	22	36
54		16	99	82	3	14	58
55		15	101	69	3	22	49
56	3	18	98	90	3	32	34
57	1	18	73	63	7	24	54
58		17	109	83	1	25	52
59		22	90	62	4	17	60
60	2	26	84	60	2	22	65
61		33	108	38	2	20	49
62		12	84	34	3	18	52
63		18	66	18	1	12	28
64		4	45	10		3	27
65 u. älter		6	18	6		16	4

**Anlage 25: Prognose des Versorgungsvolumens bis 2030 nach Produktplänen****Insgesamt – Kernverwaltung**

	Ist Dez 10	Prognose				
		Dez 12	Dez 15	Dez 20	Dez 25	Dez 30
<b>Beamtenversorgung</b>	<b>6.298,8</b>	<b>6.626,3</b>	<b>6.971,9</b>	<b>7.231,7</b>	<b>6.960,1</b>	<b>6.345,3</b>
Abgänge		-275,1	-294,3	-330,7	-369,4	-393,5
Zugänge		398,0	376,0	333,6	258,0	249,8
<b>Zusatzversorgung</b>	<b>868,7</b>	<b>855,1</b>	<b>833,2</b>	<b>767,9</b>	<b>669,1</b>	<b>548,7</b>
Abgänge		-38,2	-42,1	-47,3	-48,6	-44,6
Zugänge		31,6	34,0	31,3	28,2	18,6
<b>Insgesamt</b>	<b>7.167,5</b>	<b>7.481,4</b>	<b>7.805,1</b>	<b>7.999,6</b>	<b>7.629,2</b>	<b>6.894,0</b>

**Insgesamt – Sonderhaushalte**

	Ist Dez 10	Prognose				
		Dez 12	Dez 15	Dez 20	Dez 25	Dez 30
<b>Beamtenversorgung</b>	<b>483,0</b>	<b>490,8</b>	<b>499,9</b>	<b>491,7</b>	<b>472,3</b>	<b>434,3</b>
Abgänge		-21,4	-24,3	-28,8	-31,7	-31,3
Zugänge		21,5	26,0	26,7	24,6	20,5
<b>Zusatzversorgung</b>	<b>59,7</b>	<b>60,8</b>	<b>63,7</b>	<b>65,5</b>	<b>64,3</b>	<b>59,0</b>
Abgänge		-1,9	-2,2	-2,9	-3,4	-3,5
Zugänge		2,5	2,8	3,6	3,2	2,2
<b>Insgesamt</b>	<b>542,8</b>	<b>551,6</b>	<b>563,6</b>	<b>557,2</b>	<b>536,6</b>	<b>493,3</b>

**Produktplan 01: Bürgerschaft**

	Ist Dez 10	Prognose				
		Dez 12	Dez 15	Dez 20	Dez 25	Dez 30
<b>Beamtenversorgung</b>	<b>12,2</b>	<b>12,9</b>	<b>13,8</b>	<b>14,7</b>	<b>13,9</b>	<b>12,9</b>
Abgänge		-0,3	-0,4	-0,6	-0,8	-0,9
Zugänge		0,3	0,9	1,1	0,5	0,3
<b>Zusatzversorgung</b>	<b>2,9</b>	<b>2,9</b>	<b>3,1</b>	<b>3,4</b>	<b>4,3</b>	<b>4,1</b>
Abgänge		-0,1	-0,1	-0,1	-0,2	-0,2
Zugänge		0,1	0,1	0,2	0,1	0,1
<b>Insgesamt</b>	<b>15,1</b>	<b>15,9</b>	<b>16,9</b>	<b>18,1</b>	<b>18,2</b>	<b>16,9</b>

**Produktplan 02: Rechnungshof**

	Ist Dez 10	Prognose				
		Dez 12	Dez 15	Dez 20	Dez 25	Dez 30
<b>Beamtenversorgung</b>	<b>32,5</b>	<b>31,7</b>	<b>31,2</b>	<b>29,8</b>	<b>25,6</b>	<b>22,1</b>
Abgänge		-1,9	-2,0	-2,0	-1,8	-1,6
Zugänge		1,8	1,1	1,5	1,0	0,9
<b>Zusatzversorgung</b>	<b>0,4</b>	<b>0,3</b>	<b>0,3</b>	<b>0,3</b>	<b>0,2</b>	<b>0,1</b>
Abgänge		0,0	0,0	0,0	0,0	0,0
Zugänge		0,0	0,0	0,0	0,0	0,0
<b>Insgesamt</b>	<b>32,8</b>	<b>32,1</b>	<b>31,6</b>	<b>30,0</b>	<b>25,8</b>	<b>22,2</b>

**Fortsetzung Anlage 25: Prognose des Versorgungsvolumens bis 2030 nach  
Produktplänen**

**Produktplan 03: Senatskanzlei**

	Ist Dez 10	Prognose				
		Dez 12	Dez 15	Dez 20	Dez 25	Dez 30
<b>Beamtenversorgung</b>	<b>24,2</b>	<b>25,5</b>	<b>29,9</b>	<b>31,2</b>	<b>30,3</b>	<b>29,3</b>
Abgänge		-1,1	-1,3	-1,5	-1,7	-1,8
Zugänge		1,8	2,2	1,6	1,5	1,4
<b>Zusatzversorgung</b>	<b>4,0</b>	<b>4,2</b>	<b>4,0</b>	<b>3,2</b>	<b>2,2</b>	<b>1,6</b>
Abgänge		-0,2	-0,2	-0,3	-0,2	-0,2
Zugänge		0,3	0,1	0,1	0,1	0,0
<b>Insgesamt</b>	<b>28,2</b>	<b>29,7</b>	<b>33,9</b>	<b>34,3</b>	<b>32,6</b>	<b>31,0</b>

**Produktplan 05: Bundesangelegenheiten**

	Ist Dez 10	Prognose				
		Dez 12	Dez 15	Dez 20	Dez 25	Dez 30
<b>Beamtenversorgung</b>	<b>8,0</b>	<b>8,5</b>	<b>9,6</b>	<b>8,3</b>	<b>7,0</b>	<b>5,6</b>
Abgänge		-0,3	-0,4	-0,5	-0,5	-0,5
Zugänge		0,2	1,0	0,2	0,2	0,1
<b>Zusatzversorgung</b>	<b>0,0</b>	<b>0,1</b>	<b>0,3</b>	<b>0,3</b>	<b>0,3</b>	<b>0,5</b>
Abgänge		0,0	0,0	0,0	0,0	0,0
Zugänge		0,0	0,0	0,0	0,0	0,0
<b>Insgesamt</b>	<b>8,0</b>	<b>8,6</b>	<b>9,8</b>	<b>8,6</b>	<b>7,3</b>	<b>6,1</b>

**Produktplan 06: Datenschutz und Informationsfreiheit**

	Ist Dez 10	Prognose				
		Dez 12	Dez 15	Dez 20	Dez 25	Dez 30
<b>Beamtenversorgung</b>	<b>3,2</b>	<b>3,2</b>	<b>3,2</b>	<b>3,5</b>	<b>3,3</b>	<b>3,4</b>
Abgänge		-0,1	-0,1	-0,1	-0,2	-0,2
Zugänge		0,0	0,1	0,1	0,1	0,1
<b>Zusatzversorgung</b>	<b>0,0</b>	<b>0,0</b>	<b>0,0</b>	<b>0,0</b>	<b>0,0</b>	<b>0,0</b>
Abgänge		0,0	0,0	0,0	0,0	0,0
Zugänge		0,0	0,0	0,0	0,0	0,0
<b>Insgesamt</b>	<b>3,2</b>	<b>3,2</b>	<b>3,2</b>	<b>3,5</b>	<b>3,3</b>	<b>3,4</b>

**Produktplan 07: Inneres**

	Ist Dez 10	Prognose				
		Dez 12	Dez 15	Dez 20	Dez 25	Dez 30
<b>Beamtenversorgung</b>	<b>1.621,9</b>	<b>1.669,8</b>	<b>1.705,2</b>	<b>1.842,6</b>	<b>1.870,5</b>	<b>1.759,1</b>
Abgänge		-72,7	-74,8	-81,4	-90,6	-97,0
Zugänge		79,8	78,5	100,2	63,9	61,9
<b>Zusatzversorgung</b>	<b>65,3</b>	<b>65,0</b>	<b>63,5</b>	<b>61,1</b>	<b>52,8</b>	<b>42,2</b>
Abgänge		-2,8	-3,0	-3,4	-3,6	-3,5
Zugänge		2,0	2,4	2,6	1,9	1,4
<b>Insgesamt</b>	<b>1.687,3</b>	<b>1.734,8</b>	<b>1.768,8</b>	<b>1.903,7</b>	<b>1.923,3</b>	<b>1.801,3</b>

## Fortsetzung Anlage 25: Prognose des Versorgungsvolumens bis 2030 nach Produktplänen

### Produktplan 08: Gleichberechtigung der Frau

	Ist Dez 10	Prognose				
		Dez 12	Dez 15	Dez 20	Dez 25	Dez 30
<b>Beamtenversorgung</b>	<b>2,5</b>	<b>3,1</b>	<b>3,1</b>	<b>3,1</b>	<b>2,6</b>	<b>2,4</b>
Abgänge		-0,1	-0,1	-0,1	-0,2	-0,2
Zugänge		0,6	0,1	0,0	0,1	0,4
<b>Zusatzversorgung</b>	<b>0,3</b>	<b>0,3</b>	<b>0,3</b>	<b>0,3</b>	<b>0,2</b>	<b>0,2</b>
Abgänge		0,0	0,0	0,0	0,0	0,0
Zugänge		0,0	0,0	0,0	0,0	0,0
<b>Insgesamt</b>	<b>2,8</b>	<b>3,4</b>	<b>3,4</b>	<b>3,4</b>	<b>2,8</b>	<b>2,5</b>

### Produktplan 11: Justiz

	Ist Dez 10	Prognose				
		Dez 12	Dez 15	Dez 20	Dez 25	Dez 30
<b>Beamtenversorgung</b>	<b>620,5</b>	<b>631,7</b>	<b>630,5</b>	<b>625,3</b>	<b>602,7</b>	<b>563,2</b>
Abgänge		-28,6	-30,1	-33,0	-35,3	-35,4
Zugänge		33,2	23,7	30,8	28,5	26,2
<b>Zusatzversorgung</b>	<b>13,3</b>	<b>14,0</b>	<b>13,5</b>	<b>12,0</b>	<b>10,3</b>	<b>7,7</b>
Abgänge		-0,6	-0,7	-0,8	-0,8	-0,7
Zugänge		1,1	0,5	0,8	0,4	0,1
	<b>633,8</b>	<b>645,8</b>	<b>644,0</b>	<b>637,3</b>	<b>612,9</b>	<b>570,8</b>

### Produktplan 12: Sport

	Ist Dez 10	Prognose				
		Dez 12	Dez 15	Dez 20	Dez 25	Dez 30
<b>Beamtenversorgung</b>	<b>1,0</b>	<b>1,8</b>	<b>2,3</b>	<b>3,4</b>	<b>3,4</b>	<b>3,5</b>
Abgänge		-0,1	-0,1	-0,1	-0,1	-0,1
Zugänge		0,2	0,1	0,9	0,0	0,0
<b>Zusatzversorgung</b>	<b>9,4</b>	<b>9,1</b>	<b>8,7</b>	<b>7,9</b>	<b>6,3</b>	<b>4,5</b>
Abgänge		-0,4	-0,4	-0,5	-0,5	-0,5
Zugänge		0,2	0,4	0,3	0,1	0,1
	<b>10,4</b>	<b>10,8</b>	<b>11,1</b>	<b>11,3</b>	<b>9,7</b>	<b>7,9</b>

### Produktplan 21: Bildung

	Ist Dez 10	Prognose				
		Dez 12	Dez 15	Dez 20	Dez 25	Dez 30
<b>Beamtenversorgung</b>	<b>2.570,5</b>	<b>2.791,2</b>	<b>2.986,4</b>	<b>3.031,1</b>	<b>2.764,4</b>	<b>2.423,8</b>
Abgänge		-104,7	-115,9	-135,2	-155,1	-168,2
Zugänge		189,7	165,2	109,2	91,7	95,8
<b>Zusatzversorgung</b>	<b>184,0</b>	<b>176,6</b>	<b>163,3</b>	<b>135,5</b>	<b>102,9</b>	<b>70,1</b>
Abgänge		-8,0	-8,9	-10,2	-10,2	-8,5
Zugänge		4,1	4,4	3,9	3,8	2,4
	<b>2.754,5</b>	<b>2.967,8</b>	<b>3.149,7</b>	<b>3.166,5</b>	<b>2.867,3</b>	<b>2.493,9</b>

**Fortsetzung Anlage 25: Prognose des Versorgungsvolumens bis 2030 nach  
Produktplänen**

**Produktplan 22: Kultur**

	Ist Dez 10	Prognose				
		Dez 12	Dez 15	Dez 20	Dez 25	Dez 30
<b>Beamtenversorgung</b>	<b>48,9</b>	<b>51,7</b>	<b>62,6</b>	<b>65,6</b>	<b>58,3</b>	<b>46,6</b>
Abgänge		-2,1	-2,2	-2,7	-3,1	-3,3
Zugänge		4,2	4,9	1,2	0,6	1,1
<b>Zusatzversorgung</b>	<b>21,3</b>	<b>22,6</b>	<b>23,4</b>	<b>21,5</b>	<b>17,9</b>	<b>14,2</b>
Abgänge		-0,9	-1,1	-1,2	-1,3	-1,2
Zugänge		1,7	1,3	0,8	0,7	0,4
	<b>70,2</b>	<b>74,3</b>	<b>86,0</b>	<b>87,1</b>	<b>76,2</b>	<b>60,8</b>

**Produktplan 24: Hochschulen und Forschung - Kernverwaltung**

	Ist Dez 10	Prognose				
		Dez 12	Dez 15	Dez 20	Dez 25	Dez 30
<b>Beamtenversorgung</b>	<b>9,6</b>	<b>13,2</b>	<b>16,5</b>	<b>21,3</b>	<b>21,4</b>	<b>20,0</b>
Abgänge		-0,4	-0,5	-0,7	-0,9	-1,1
Zugänge		2,3	2,2	1,7	1,1	0,8
<b>Zusatzversorgung</b>	<b>1,0</b>	<b>0,9</b>	<b>0,8</b>	<b>0,6</b>	<b>0,4</b>	<b>0,2</b>
Abgänge		0,0	-0,1	-0,1	-0,1	0,0
Zugänge		0,0	0,0	0,0	0,0	0,0
	<b>10,6</b>	<b>14,2</b>	<b>17,3</b>	<b>21,9</b>	<b>21,8</b>	<b>20,2</b>

**Produktplan 24: Hochschulen und Forschung - Sonderhaushalte**

	Ist Dez 10	Prognose				
		Dez 12	Dez 15	Dez 20	Dez 25	Dez 30
<b>Beamtenversorgung</b>	<b>475,1</b>	<b>483,5</b>	<b>493,4</b>	<b>486,0</b>	<b>467,5</b>	<b>430,7</b>
Abgänge		-21,0	-23,9	-28,4	-31,4	-31,0
Zugänge		21,3	25,9	26,6	24,5	20,4
<b>Zusatzversorgung</b>	<b>54,2</b>	<b>55,7</b>	<b>59,2</b>	<b>61,4</b>	<b>61,2</b>	<b>56,8</b>
Abgänge		-1,5	-1,9	-2,5	-3,1	-3,3
Zugänge		2,4	2,7	3,4	3,2	2,1
	<b>529,2</b>	<b>539,2</b>	<b>552,6</b>	<b>547,4</b>	<b>528,7</b>	<b>487,6</b>

**Produktplan 31: Arbeit**

	Ist Dez 10	Prognose				
		Dez 12	Dez 15	Dez 20	Dez 25	Dez 30
<b>Beamtenversorgung</b>	<b>78,4</b>	<b>79,8</b>	<b>79,3</b>	<b>73,0</b>	<b>64,0</b>	<b>50,6</b>
Abgänge		-4,2	-4,2	-4,1	-4,1	-3,9
Zugänge		4,9	4,0	4,3	1,9	1,1
<b>Zusatzversorgung</b>	<b>6,4</b>	<b>6,5</b>	<b>6,7</b>	<b>6,4</b>	<b>5,8</b>	<b>4,9</b>
Abgänge		-0,3	-0,3	-0,4	-0,4	-0,4
Zugänge		0,4	0,2	0,3	0,3	0,2
	<b>84,9</b>	<b>86,4</b>	<b>86,0</b>	<b>79,4</b>	<b>69,8</b>	<b>55,5</b>



## Fortsetzung Anlage 25: Prognose des Versorgungsvolumens bis 2030 nach Produktplänen

### Produktplan 41: Jugend und Soziales

	Ist Dez 10	Prognose				
		Dez 12	Dez 15	Dez 20	Dez 25	Dez 30
<b>Beamtenversorgung</b>	<b>189,3</b>	<b>202,2</b>	<b>239,1</b>	<b>280,2</b>	<b>288,5</b>	<b>279,0</b>
Abgänge		-7,1	-8,1	-10,0	-12,0	-13,9
Zugänge		13,2	20,0	17,1	14,2	13,3
<b>Zusatzversorgung</b>	<b>75,6</b>	<b>76,3</b>	<b>78,4</b>	<b>77,9</b>	<b>74,7</b>	<b>66,2</b>
Abgänge		-3,0	-3,4	-4,0	-4,4	-4,4
Zugänge		3,4	4,2	3,4	4,0	2,5
	<b>264,9</b>	<b>278,5</b>	<b>317,5</b>	<b>358,1</b>	<b>363,1</b>	<b>345,3</b>

### Produktplan 51: Gesundheit - Kernverwaltung

	Ist Dez 10	Prognose				
		Dez 12	Dez 15	Dez 20	Dez 25	Dez 30
<b>Beamtenversorgung</b>	<b>69,5</b>	<b>69,7</b>	<b>72,8</b>	<b>69,0</b>	<b>62,9</b>	<b>55,1</b>
Abgänge		-4,4	-4,3	-3,8	-3,6	-3,5
Zugänge		5,7	4,5	2,5	1,5	2,2
<b>Zusatzversorgung</b>	<b>15,6</b>	<b>14,8</b>	<b>14,1</b>	<b>13,1</b>	<b>10,4</b>	<b>7,4</b>
Abgänge		-0,9	-0,9	-0,9	-0,8	-0,7
Zugänge		0,4	0,8	0,6	0,2	0,1
	<b>85,1</b>	<b>84,5</b>	<b>86,9</b>	<b>82,1</b>	<b>73,2</b>	<b>62,5</b>

### Produktplan 51: Gesundheit - Sonderhaushalte

	Ist Dez 10	Prognose				
		Dez 12	Dez 15	Dez 20	Dez 25	Dez 30
<b>Beamtenversorgung</b>	<b>8,0</b>	<b>7,3</b>	<b>6,5</b>	<b>5,6</b>	<b>4,8</b>	<b>3,6</b>
Abgänge		-0,5	-0,4	-0,4	-0,3	-0,3
Zugänge		0,2	0,1	0,2	0,1	0,1
<b>Zusatzversorgung</b>	<b>5,6</b>	<b>5,1</b>	<b>4,5</b>	<b>4,2</b>	<b>3,1</b>	<b>2,1</b>
Abgänge		-0,3	-0,3	-0,3	-0,3	-0,2
Zugänge		0,1	0,1	0,3	0,1	0,1
	<b>13,5</b>	<b>12,4</b>	<b>11,0</b>	<b>9,8</b>	<b>7,9</b>	<b>5,7</b>

### Produktplan 68: Bau - Kernverwaltung

	Ist Dez 10	Prognose				
		Dez 12	Dez 15	Dez 20	Dez 25	Dez 30
<b>Beamtenversorgung</b>	<b>359,8</b>	<b>355,4</b>	<b>351,5</b>	<b>316,5</b>	<b>278,7</b>	<b>237,7</b>
Abgänge		-18,4	-19,4	-20,3	-19,9	-18,2
Zugänge		18,0	16,5	14,1	11,5	9,0
<b>Zusatzversorgung</b>	<b>346,3</b>	<b>331,1</b>	<b>310,2</b>	<b>269,7</b>	<b>227,1</b>	<b>186,6</b>
Abgänge		-15,4	-16,7	-18,1	-17,8	-15,8
Zugänge		8,4	10,1	9,4	10,1	6,9
	<b>706,1</b>	<b>686,5</b>	<b>661,8</b>	<b>586,2</b>	<b>505,8</b>	<b>424,4</b>

**Fortsetzung Anlage 25: Prognose des Versorgungsvolumens bis 2030 nach  
Produktplänen**

**Produktplan 71: Wirtschaft**

	Ist Dez 10	Prognose				
		Dez 12	Dez 15	Dez 20	Dez 25	Dez 30
<b>Beamtenversorgung</b>	<b>27,8</b>	<b>28,7</b>	<b>31,5</b>	<b>33,0</b>	<b>33,4</b>	<b>36,1</b>
Abgänge		-1,1	-1,3	-1,5	-1,8	-2,0
Zugänge		1,5	2,8	2,2	1,7	2,5
<b>Zusatzversorgung</b>	<b>1,7</b>	<b>1,6</b>	<b>1,5</b>	<b>1,5</b>	<b>1,2</b>	<b>0,9</b>
Abgänge		-0,1	-0,1	-0,1	-0,1	-0,1
Zugänge		0,0	0,0	0,0	0,0	0,0
	<b>29,4</b>	<b>30,3</b>	<b>33,0</b>	<b>34,5</b>	<b>34,7</b>	<b>37,0</b>

**Produktplan 81: Häfen**

	Ist Dez 10	Prognose				
		Dez 12	Dez 15	Dez 20	Dez 25	Dez 30
<b>Beamtenversorgung</b>	<b>85,3</b>	<b>83,2</b>	<b>81,2</b>	<b>71,7</b>	<b>61,7</b>	<b>53,8</b>
Abgänge		-4,4	-4,6	-4,7	-4,6	-4,3
Zugänge		3,2	3,9	2,2	2,5	2,8
<b>Zusatzversorgung</b>	<b>94,9</b>	<b>94,1</b>	<b>90,1</b>	<b>83,9</b>	<b>71,6</b>	<b>56,1</b>
Abgänge		-4,5	-4,9	-5,4	-5,4	-4,9
Zugänge		4,3	3,5	3,4	2,3	1,8
	<b>180,1</b>	<b>177,3</b>	<b>171,4</b>	<b>155,6</b>	<b>133,2</b>	<b>109,9</b>

**Produktplan 91: Finanzen/Personal**

	Ist Dez 10	Prognose				
		Dez 12	Dez 15	Dez 20	Dez 25	Dez 30
<b>Beamtenversorgung</b>	<b>533,9</b>	<b>562,8</b>	<b>622,1</b>	<b>708,5</b>	<b>767,6</b>	<b>741,1</b>
Abgänge		-23,1	-24,7	-28,4	-33,2	-37,5
Zugänge		37,3	44,4	42,9	35,6	30,1
<b>Zusatzversorgung</b>	<b>26,3</b>	<b>34,6</b>	<b>50,9</b>	<b>69,4</b>	<b>80,5</b>	<b>81,2</b>
Abgänge		-1,0	-1,2	-1,8	-2,6	-3,5
Zugänge		5,1	6,0	5,6	4,2	2,4
	<b>560,2</b>	<b>597,4</b>	<b>673,0</b>	<b>777,9</b>	<b>848,1</b>	<b>822,2</b>

## Anlage 26: Altersstruktur der Beamtenversorgungsurheber nach Produktplänen (2010)

Alter	Kernverwaltung																			Sonderhaush.		
	01 Bürgerschaft	02 Rechnungshof	03 Senatskanzlei	05 Bund u. Europa	06 Datenschutz	07 Inneres	08 ZGF	11 Justiz	12 Sport	21 Bildung	22 Kultur	24 Hochschulen	31 Arbeit	41 Jugend u. Soziales	51 Gesundheit	68 Bau, Umwelt u. Verkehr	71 Wirtschaft	81 Häfen	91 Finanzen/Personal	24 Hochschulen	51 Gesundheit	
34																						
35						1								1	1							
37																				1		
39						1		1												1		
40						1		1												1		
41									1					1						1		
42						2		3														
43						2		2						1							2	
44						3		3						1							3	
45								1	1				1	2							1	
46						1		2								2					2	
47						1		2						3	1	1		1		2		
48						1		2	2					1		1				4		
49						6		2	1			1	1	1		1		1	4	1		
50						3			3							1				2		
51						1		2						1	2	1				6	1	
52						7		1	3							2				6		
53						4			3					1	1	1				15		
54						5		2	2					3		1				5		
55	1					5		5	2			1	1	1	4					6		
56			1			4		4	4					2	1					3		
57			1			3		4	9			1	2	1	1					8		
58						9		4	25	1				1	4					5	1	
59	1	1				12		8	33	1				5	3	1				5	2	
60					1	57		10	56			2	4	4	4					10		
61	2	1				91		12	56					4	1	1	1	2	10	1		
62		1				91		12	65					5	2	3		4	13	2		
63		2	1	1		91		22	97	3				7	1	7		4	22	2		
64				1		93	1	23	118	1		2	7	1	9	1	4	20	2	1		
65		1	1			97		35	213	2		6	17	4	15	1	4	26	16			
66	3	1		2		119		38	318	9		5	17	4	23	2	5	70	37			
67	2	5	5		3	127	1	63	307	6		8	14	7	31	4	6	35	41			
68	1	2	3	1		108		37	260	1	2	9	26	3	26	2	3	34	51			
69	1	1	3			102	1	44	218	7	2	4	13	2	26	2	6	42	51			
70	1	1	2	2		115		55	255	2	1	4	15	5	27	7	6	46	56	1		
71	3		1	1		111		64	211	3	1	7	18	3	24		5	24	49	1		
72	1	3	3			91		55	179	7	1	5	12	4	24	4	7	21	54	1		
73	1	3				74		38	127	3	1	2	12	3	25	2	6	20	44			
74		3	3	1		64		30	134	5	1	5	5	2	26	1	8	18	43	1		
75	1		1	1		67		22	85	3	2	6	3	3	20		6	27	23			
76	1		2			53		17	88	5		7	7	3	17	2	3	14	33			
77		1	1			27		14	48	1		2	4		16		4	14	20			
78		1				30		15	47	2		1	4	1	14		2	17	23			
79		1	2	1		22	1	5	50		1	5	4	3	14		3	13	17	1		
80		3		1		22		14	1	48	2		2	8	11		1	4	13			
81			1			14		15	57	1		2	6	1	12		4	10	12			
82		1				15		18	63				9	7	11	1	2	11	7			

**Fortsetzung Anlage 26: Altersstruktur der Beamtenversorgungsurheber nach  
Produktplänen (2010)**

Alter	Kernverwaltung																			Sonderhaush.	
	01 Bürgerschaft	02 Rechnungshof	03 Senatskanzlei	05 Bund u. Europa	06 Datenschutz	07 Inneres	08 ZGF	11 Justiz	12 Sport	21 Bildung	22 Kultur	24 Hochschulen	31 Arbeit	41 Jugend u. Soziales	51 Gesundheit	68 Bau, Umwelt u. Verkehr	71 Wirtschaft	81 Häfen	91 Finanzen/Personal	24 Hochschulen	51 Gesundheit
83						11		14		63	1		2	5		15		2	5	8	
84		3				22		12		71	1		3	3	3	6		6	13	7	
85		1				23		8		56				3	3	11		1	7	9	
86		4				19		11		53			1			8	1	1	2	7	
87		1				14		4		27					1	6		1	9	5	
88						14		8		35	2		2	3	1	5		1	3	3	
89						16		9		34	1			4	3	2		1	3	3	
90						15		5		31	1		1	1	2	2			5	3	1
91						10		4		12			1		1	1			1	2	
92						1		2		5				1	1	1			2		
93						2				5					1						
94						4				4					1				1		
95						4		1		3				1	2				2		
96						1		2		1				1	1					1	
97						1		1		1			1						1		
98								2		4						1					
100										1						1					
103						1															
<b>Insgesamt</b>	<b>19</b>	<b>41</b>	<b>31</b>	<b>12</b>	<b>4</b>	<b>1.911</b>	<b>4</b>	<b>791</b>	<b>1</b>	<b>3.594</b>	<b>71</b>	<b>12</b>	<b>99</b>	<b>270</b>	<b>85</b>	<b>470</b>	<b>32</b>	<b>110</b>	<b>658</b>	<b>650</b>	<b>7</b>

## Anlage 27: Altersstruktur der Zusatzversorgungsurheber nach Produktplänen (2010)

Alter	Kernverwaltung																	Sonderhaush.				
	01 Bürgerschaft	02 Rechnungshof	03 Senatskanzlei	05 Bund u. Europa	07 Inneres	08 ZGF	11 Justiz	12 Sport	21 Bildung	22 Kultur	24 Hochschulen	31 Arbeit	41 Jugend u. Soziales	51 Gesundheit	68 Bau, Umwelt u. Verkehr	71 Wirtschaft	81 Häfen	91 Finanzen/Personal	92 Zentrale Finanzen	24 Hochschulen	51 Gesundheit	
35															1							
40					1										1							
41													1									
42															2							
43															2							
44																					1	
45															1							
46													1		3							
47													1		1							
48													1		3							
49													2		2							
50					2				1						3							
51									1						1			1				
52					1				2						4						2	
53								1	1						1			1			1	
54									1				3		2			1			1	
55									1				2		5						1	
56									2	1					2		2				1	
57	1				1				6				2		2		2	2			2	
58					3				3	1			5		4		2				2	
59	1								7	1			1		7		2				1	
60					3		1		14				6		13		1	2			2	
61					5				12	4			9		11			4			7	
62	1		1		6		1	3	19	3			9	2	20		1	3			3	
63			1		9		2	1	25	5		1	9		30		1	4			6	
64	2				13		2	1	26	2			11		40	1	5	7			17	1
65	1				7		3	1	28	2		1	11		43	1	6	5	1		9	
66	1				19	1	4	1	38	7		2	11	1	49		13	12			15	
67	1				19		6	3	50	4		3	22	3	38		21	8			20	
68	1		2		20		3	3	56	4		1	21	1	49	1	12	15			21	
69	1		2	1	15		4	3	71	9	1		31	3	59	1	21	11			27	4
70	1		2		19		3	3	85	8		1	27	4	72		18	14			26	2
71	2		1		26		6	3	85	12		2	27	7	61	2	27	9			22	
72	1		1		25		10	5	87	12		1	34	1	67	1	26	6			24	2
73	2	1	1		14		2	1	102	5		1	23	3	80		16	9			18	
74		1	4		14		2	2	95	11		3	12	5	73		23	4			19	2
75	2		1		22		5	2	82	5		4	21	2	70		18	5			13	2
76					21		8	1	89	9	1	3	21	7	54		12	4			16	2
77			3		6		5	2	69	5			16	2	42		10	3			9	2
78					12		1	2	71	4		1	9	3	37	1	19	3			5	
79			1		5			1	64	6	1	2	20	1	40		5	4			7	
80			3		12		5		65	5		2	13	2	36		8	4			18	2
81					9		5	1	51	4			4	6	31		8	5			13	1
82	1		2		9		4	2	46	1	1	2	12	4	23		5	2			5	
83					5		5		42	8	1	3	5	2	19		8	2			7	1
84	1				5		3	2	40	5			8	3	18		12	4			9	1

**Fortsetzung Anlage 27: Altersstruktur der Zusatzversorgungsurheber nach  
Produktplänen (2010)**

Alter	Kernverwaltung																		Sonderhaush.					
	01 Bürgerschaft	02 Rechnungshof	03 Senatskanzlei	05 Bund u. Europa	07 Inneres	08 ZGF	09 Justiz	12 Sport	21 Bildung	22 Kultur	24 Hochschulen	31 Arbeit	Jugend u. Soziales	41 Soziales	51 Gesundheit	Bau, Umwelt u. Verkehr	68 Bau, Umwelt u. Verkehr	71 Wirtschaft	81 Häfen	91 Finanzen/Personal	92 Zentrale Finanzen	24 Hochschulen	51 Gesundheit	
85			1		8		1		23	2		1	9	1	17			3				1	1	
86	1				2				18	1		2	6	3	12			6		1			1	
87					2				18	2			7	2	9			5					1	
88					4		4		21	1			2	3	5			3		1			1	
89					3				18	2			3	1	4	1		2		1			3	1
90					2		2		9				7	3	9			3					2	
91					1		3		14	1			2		3			1		4			2	
92					1			1	2				1		2			2						1
93					1				5											1				
94													3	1										
95					1				2						2								1	
96			1						3						1						1			
97					1				3															
98									3															
99																					1			
101																1								
102																1								
<b>Insgesamt</b>	<b>21</b>	<b>2</b>	<b>27</b>	<b>1</b>	<b>354</b>	<b>1</b>	<b>100</b>	<b>45</b>	<b>1.576</b>	<b>152</b>	<b>5</b>	<b>36</b>	<b>451</b>	<b>77</b>	<b>1.187</b>	<b>9</b>	<b>329</b>	<b>164</b>	<b>1</b>	<b>362</b>	<b>25</b>			

## Anlage 28: Personalkennzahlen nach Produktgruppen (2010)

Produktgruppe	Beschäftigte insgesamt	Beschäftigte weibliche Beschäftigte	Teilzeitbeschäftigte	VZÄ	ausländische Beschäftigte	Abwesende	Beschäftigte unter 35 Jahren	Beschäftigte über 55 Jahren	Durchschnittsalter	Beamte	Arbeitnehmer	einfacher Dienst	mittlerer Dienst	gehobener Dienst	höherer Dienst	Stellenindex	Auszubildende
01.01.01	72	54	33	1,20		10		16	49	19	53	14	23	18	17	1,15	
01.01.02	3	1		1,00			1		42	1	2		1		2	1,57	
02.01.01	42	21	11	1,05			1	18	51	34	8		2	12	27	1,55	
03.01.01	78	41	23	1,24	1	6	12	21	48	35	43	4	18	27	28	1,37	
03.01.02	58	39	18	1,16	1	5	4	25	51	24	34		25	21	12	1,13	
03.01.03	7	3		1,00		2		5	53	2	5		1	1	5	1,44	
05.01.01	31	21	5	1,10		2	3	10	49	9	22	2	16	4	9	1,26	
06.01.01	15	12	6	1,17		1	3	3	45	7	8		4	2	9	1,42	
07.01.01	2.407	482	140	1,03	7	45	670	309	43	2381	26	1	28	2.343	35	1,09	243
07.01.02	209	105	48	1,10		7	8	56	50	27	182	6	144	49	10	1,01	
07.02.01	496	24	5	1,98		2	183	49	40	482	14		436	52	5	0,98	39
07.02.02	485	22	5	2,00		3	179	45	40	476	9	2	428	50	5	0,98	
07.02.03	2			1,00					45		2		2			0,82	
07.02.04	8	3	3	1,10				3	49	3	5		3	3	2	1,16	
07.03.01	1			1,00					54		1	1				0,74	
07.03.02	118	82	42	1,80	3	6	14	23	46	25	93	11	85	20	2	0,95	
07.03.03	87	60	29	2,07	1	1	7	18	47	26	61		67	19	1	0,99	
07.03.04	74	45	14	2,07	1	2	14	12	45	31	43		44	26	4	1,04	
07.03.05	91	53	23	1,99		5	9	33	49	44	47		58	31	2	1,03	
07.03.06	3	2		1,00					46	1	2		1	2		1,07	
07.03.07	47	32	11	1,13	2	9	11	10	45	19	28		22	25		0,99	
07.03.18	109	87	38	1,21		7	23	12	43	35	74		105	4		0,93	
07.90.01	88	38	20	1,24	2	6	7	40	51	19	69	1	41	36	10	1,11	
07.90.02	18	6		1,67	1	1	2	6	50	4	14	1	8	7	2	1,10	
07.90.03	43	14	10	1,05		2	7	17	48	33	10		9	28	6	1,19	
07.90.04	87	41	17	1,08		5	10	23	48	63	24		15	41	31	1,39	
08.01.01	14	14	11	1,33				7	52	3	11		1	3	10	1,55	

Fortsetzung Anlage 28: Personalkennzahlen nach Produktgruppen (2010)

Produktgruppe	Beschäftigte insgesamt	Beschäftigte weibliche Beschäftigte	Teilzeitbeschäftigte	VZÄ	ausländische Beschäftigte	Abwesende	Beschäftigte unter 35 Jahren	Beschäftigte über 55 Jahren	Durchschnittsalter	Arbeitnehmer	Beamte	einfacher Dienst	mittlerer Dienst	gehobener Dienst	höherer Dienst	Stellenindex	Auszubildende
11.01.01	11	8		1,18		1	1	1	44	8	3		4	1	6	1,75	
11.01.02	12	6	3	1,09				3	52	7	5		5	1	6	1,78	
11.01.03	41	28	10	1,29		6	8	10	46	21	20	2	20	4	15	1,22	
11.01.04	15	6	3	1,61		1	1	7	52	10	5		6	1	8	1,68	
11.01.05	38	24	8	1,44		5	5	8	47	23	15		15	4	19	1,37	
11.01.06	10	5	2	1,50		2	1	6	51	5	5		5	1	4	1,59	
11.01.07	31	19	13	1,31		3	4	7	45	20	11		17	4	10	1,17	
11.02.01	44	26	12	1,46		3	3	12	48	37	7	1	11	16	16	1,55	
11.02.02	8	5	3	2,01		1	1	2	47	6	2		3	3	2	1,48	
11.02.03	150	93	35	1,16	1	7	25	40	47	97	53	2	46	41	61	1,38	
11.02.04	382	257	141	1,19		23	74	79	45	236	146	19	223	75	65	1,07	
11.02.05	101	60	36	1,23		7	10	24	48	67	34	5	65	15	16	1,08	
11.02.06	61	37	25	1,22		1	11	11	45	38	23	3	36	11	11	1,08	
11.03.01	8	5	2	1,03		1		1	48	5	3		3	2	3	1,53	
11.03.02	195	125	55	1,14		12	39	29	45	123	72	2	105	35	53	1,17	
11.04.01	366	108	42	1,05	2	10	52	55	45	279	87	2	289	52	20	1,00	30
11.90.01	48	22	10	1,25		3	5	9	46	39	9		7	9	32	1,52	190
12.01.01	27	11	7	1,12		4	1	8	51	8	19	8	12	6	1	0,97	
12.01.02	1			1,00				1	56		1			1		1,30	
21.01.01	1.287	1.162	902	1,33	18	94	132	501	50	912	375	5	196	963	123	1,30	
21.01.03	620	487	314	1,16	5	38	67	219	49	486	134		45	238	337	1,39	
21.01.05	752	487	386	1,18	11	40	80	378	51	561	191	2	27	454	269	1,37	
21.01.07	984	653	515	1,20	20	47	103	501	52	775	209	4	26	556	398	1,38	
21.01.09	268	134	137	1,18	4	10	47	124	49	228	40		8	15	245	1,43	
21.01.11	1.230	554	504	1,15	11	49	112	519	50	855	375	1	48	206	975	1,38	
21.01.13	542	308	268	1,19	7	39	108	188	47	466	76		12	25	505	1,44	
21.01.15	62	34	30	1,15	1	1	3	50	58	41	21			20	42	1,43	



Fortsetzung Anlage 28: Personalkennzahlen nach Produktgruppen (2010)

Produktgruppe	Beschäftigte insgesamt	weibliche Beschäftigte	Teilzeitbeschäftigte	VZÄ	ausländische Beschäftigte	Abwesende	Beschäftigte unter 35 Jahren	Beschäftigte über 55 Jahren	Durchschnittsalter	Beamte	Arbeitnehmer	einfacher Dienst	mittlerer Dienst	gehobener Dienst	höherer Dienst	Stellenindex	Auszubildende
21.04.02	170	96	50	1,13		5	6	82	52	95	75	1	26	34	109	1,38	477
21.04.03	368	242	120	1,10	1	5	92	35	41	357	11			268	100	1,36	
21.90.01	231	146	75	1,12		12	30	88	50	116	115	1	72	112	43	1,22	
21.90.02	60	21	23	1,56	1	3	2	43	56	42	18		1	22	37	1,41	
22.03.02	47	19	11	2,18		2	3	19	51	1	46	5	25	6	11	1,05	
22.90.01	42	19	6	1,05		3	3	16	51	12	30		2	17	22	1,45	
22.90.02	17	9	8	1,30		1	2	6	50	1	16		5	7	5	1,20	
22.90.03	25	14	10	1,15	1	1	2	7	48	16	9		9	11	5	1,12	
24.90.01	48	34	17	1,15		2	1	24	53	34	14		6	22	18	1,36	
31.01.01	1			2,00		1		1	63	1				1		1,44	
31.02.01	119	83	49	1,23		8	8	34	49	52	67		54	55	10	1,05	
31.90.01	44	27	20	1,21		2	1	24	54	23	21		6	23	15	1,37	
41.01.01	41	20	31	1,98	3	4	2	10	46		41		22	19		0,98	
41.01.03	281	197	136	1,36	4	15	61	100	48	47	234		21	245	15	1,06	
41.01.06	75	57	31	1,18	1	2	5	16	48	40	35		8	67		1,07	
41.02.01	59	38	26	1,21	1	1	2	28	53	9	50		1	58		1,03	
41.02.03	13	7	3	1,12		1	1	4	51	1	12		1	12		1,04	
41.05.03	131	87	44	1,15		8	5	33	50	75	56		14	116	1	1,08	
41.05.04	326	216	80	1,09	3	14	127	40	40	149	177		133	191	2	1,02	
41.07.01	13	7	6	1,22	2	3		6	55		13	1	1	11		0,98	
41.90.01	118	68	38	1,18	3	7	5	41	51	63	55		24	63	31	1,33	
41.90.02	29	18	14	1,17	1	1		14	54	10	19		6	15	8	1,39	
41.90.03	59	38	18	1,12		2	1	30	54	28	31		4	34	21	1,35	
41.90.04	222	145	62	1,18	2	10	13	82	51	88	134		75	131	16	1,12	
51.01.02	200	156	117	1,40	1	13	20	57	49	18	182		114	37	49	1,10	
51.01.03	19	7	7	1,18			1	5	49	5	14		9	7	3	1,05	
51.02.01	71	33	22	1,13		1	2	18	50	22	49	1	33	16	21	1,15	

Fortsetzung Anlage 28: Personalkennzahlen nach Produktgruppen (2010)

Produktgruppe	Beschäftigte insgesamt	welbliche Beschäftigte	Teilzeitbeschäftigte	VZÄ	ausländische Beschäftigte	Abwesende	Beschäftigte unter 35 Jahren	Beschäftigte über 55 Jahren	Durchschnittsalter	Beamte	Arbeitnehmer	einfacher Dienst	mittlerer Dienst	gehobener Dienst	höherer Dienst	Stellenindex	Auszubildende
51.04.01	23	14	10	1,44			1	9	53	1	22		5	10	8	1,30	
51.04.02	65	24	20	1,11			3	26	51	13	52		11	50	4	1,18	
51.04.03	14	5	4	1,20			1	7	51	5	9		10	4		1,05	
51.90.01	69	41	24	1,25		3	1	22	51	25	44		10	25	34	1,42	
68.01.01	42	19	14	1,15	1	3	2	17	51	22	20		5	18	19	1,38	
68.01.02	281	76	47	1,11	5	7	21	68	48	58	223		126	123	32	1,10	
68.02.05	147	79	53	1,14	2	6	8	44	50	42	105		43	58	46	1,26	
68.02.06	83	53	29	1,12	1	5	4	31	51	42	41		35	35	13	1,18	
68.02.07	31	18	12	1,20				7	49	7	24		14	10	7	1,17	
68.03.01	79	41	35	1,15	2	3	3	18	50	13	66		12	35	31	1,27	
68.03.03	77	31	28	1,20	2	2	4	25	52	21	56		15	30	32	1,35	
68.03.04	21	12	8	1,48	1		2	7	49	6	15		4	8	9	1,32	
68.04.01	12	8	2	1,05	1		1	4	48	4	8			3	9	1,52	
68.04.02	4	4		1,00			1	1	41		4		1		3	1,36	
68.90.01	127	66	37	1,17	2	17	13	34	49	57	70	1	45	55	26	1,23	
71.01.01	76	39	25	1,15		6	2	18	48	40	36		10	29	37	1,39	
71.02.01	70	38	25	1,13		3	8	19	48	34	36		18	26	26	1,36	
81.01.01	41	20	12	1,28		2	1	8	47	20	21		6	15	20	1,47	
81.01.02	97	10	7	1,03	3	3	5	32	51	21	76		40	55	2	1,07	
91.01.01	46	21	15	1,10		1	4	13	49	41	5		5	19	22	1,48	35
91.01.03	139	86	61	1,16		3	11	42	49	109	30		74	60	5	1,09	
91.01.04	310	177	112	1,18	1	12	29	92	49	233	77		171	132	7	1,07	

Fortsetzung Anlage 28: Personalkennzahlen nach Produktgruppen (2010)

Produktgruppe	Beschäftigte insgesamt	weibliche Beschäftigte	Teilzeitbeschäftigte	VZÄ	ausländische Beschäftigte	Abwesende	Beschäftigte unter 35 Jahren	Beschäftigte über 55 Jahren	Durchschnittsalter	Beamte	Arbeitnehmer	einfacher Dienst	mittlerer Dienst	gehobener Dienst	höherer Dienst	Stellenindex	Auszubildende
91.01.05	188	125	85	1,20		11	29	54	47	156	32		101	84	3	1,07	
91.01.06	197	118	75	1,17		5	32	48	46	166	31		99	94	4	1,06	
91.01.07	140	83	45	1,13		5	12	38	49	122	18		61	73	6	1,14	
91.01.08	200	73	43	1,13		3	5	74	51	192	8		19	170	11	1,26	
91.02.01	65	23	8	1,11		6	3	15	48	48	17		5	32	28	1,47	
91.02.02	74	40	16	1,07		4	5	19	48	36	38		45	28	1	1,06	
91.03.01	69	38	19	1,19	1	5	9	18	47	51	18		7	34	28	1,44	
91.03.02	228	125	45	1,24	3	25	103	23	38	95	133	3	117	75	33	0,99	
91.03.03	40	27	12	1,11	1	1	6	12	48	23	17		7	21	9	1,27	563
91.03.04	9	4	2	1,11				1	50	5	4		1	2	6	1,43	
91.03.05	17	9	6	1,20			4	3	43	12	5		2	2	13	1,71	
91.90.01	108	46	21	1,10	2	8	9	33	50	56	52		21	44	42	1,36	
91.90.02	13	4	2	1,04				4	51	1	12			3	10	1,41	